



PEUGEOT *sport*



206 Super 1600 ASPHALTE-CLIENT 2002

***Vous pouvez également commander directement vos pièces sur le site : www.boutiquepeugeot.com
et consulter les dernières évolutions.***



CHER AMI SPORTIF

Nous sommes heureux de vous présenter notre catalogue de pièces et d'accessoires compétition " PEUGEOT SPORT".

Il est le fruit du travail de toutes nos équipes, aussi bien techniques que commerciales.

Notre souhait est de répondre aux besoins que vous avez pour courrir au plus haut niveau, en amateur passionné ou tout simplement pour personnaliser votre voiture de la gamme PEUGEOT.

Le réseau et nous-même assurerons la distribution de tous ces produits à caractère sportif.

Nous comptons maintenant sur vous pour faire briller les couleurs d'AUTOMOBILES PEUGEOT.

A BIENTÔT SUR LES ROUTES

«Denis SUAUAU»
Chef Département Compétition Client



BOUTIQUE PEUGEOT SPORT

3, rue LATECOERE - BP 68 78143 VELIZY CEDEX

Tél. : 01 30 70 21 02 - Fax : 01 30 70 21 03

Ouvert du lundi au vendredi

8h30 - 12h00 / 14h00 - 17h30

Dans le réseau PEUGEOT

Sur Internet : www.boutiquepeugeot sport.com

A domicile en contre-remboursement

G A R A N T I E

PEUGEOT SPORT attire l'attention de son aimable clientèle sur le fait que les pièces destinées à l'adaptation des véhicules des marques PEUGEOT, en vue de la compétition, peuvent présenter des caractéristiques telles qu'elles rendent leur circulation interdite sur des chaussées ouvertes à la circulation publique dans la mesure où elles modifient sensiblement les caractéristiques des véhicules telles que décrites dans le procès-verbal de réception délivré par le service des mines :

bruit, pollution, vitesse maximum, dimensions diverses notamment dimension des pneumatiques, etc.

D'autres part, toutes ces pièces "compétition" ne font l'objet d'aucune garantie contractuelle particulière.

A T T E N T I O N

Les prix indiqués sur notre tarif n'ont qu'une valeur indicative, et sont susceptibles de changer à la facturation suite à des évolutions techniques du produit. Les pièces "compétition" ne sont ni reprises ni échangées.

@ : Pièces disponibles uniquement dans le réseau PEUGEOT





KITS PEUGEOT SPORT

Dans le cadre de son activité, la Boutique Peugeot Sport vous propose également des kits.

La composition des kits est identifiée par un code (4ème colonne) en majuscule dans le catalogue.

Vous pouvez commander et équiper votre véhicule des kits suivants :

PLANCHE	DESIGNATION	REFERENCE	CODE	TOUS TYPES	CLIENT-ASPHALTE	USINE-ASPHALTE	CLIENT-TERRE
1A12	KIT POULIE ALU VILEBREQUIN	216007-02	TT1	TT1			
1A15	KIT CARTER HUILE	6M19026-00	TT2	TT2			
1B12	KIT REFROIDISSEMENT EAU	219007-00	TT3	TT3			
1B21	KIT ECHAPPEMENT 2003	219023-20	TT4	TT4			
1B31	KIT RESERVOIR ESSENCE	219406-00	CA1		CA1		CA1
1B31	KIT RESERV. ESSENCE 2002 USINE	219407-US	UA1			UA1	
1C11	KIT EMBRAYAGE	219701-00	TT5	TT5			
1D11	KIT SUPPORTS MOTEUR	219018-US	TT6	TT6			
1E12	KIT TRIANGLES AVANT 2002	219730-00	TT7	TT7			
1E13	KIT PIVOTS AVANT 2002	217030-00	CA2		CA2	CA2	
1E13	KIT PIVOTS AVANT 2002 TERRE	217031-00	CT1				CT1
1E15	KIT BARRE ANTI-ROULIS AVANT	219714-00	TT8	TT8			
1E21	KIT TRAIN ARRIERE 2002	219013-00	TT9	TT9			
1E26	KIT BARRE ANTI-DEVERS ARRIERE 2002	219073-00	TT10	TT10			
1E28	KIT AMORT. ARRIERE ASPHALTE 2002	219719-00	CA3		CA3	CA3	
1E28	KIT AMORT. ARRIERE TERRE.2002	219759-00	CT2				CT2
1E28	KIT REFROIDISSEMENT AMORT.ARRIERE	619502-00	TT11	TT11			
1F31	KIT FREINS ARRIERE	217704-00	TT12	TT12			
1E41	KIT DIRECTION EVO.2002	219042-00	CA4		CA4		CA4
1E41	KIT DIRECTION 2002 USINE	219043-00	UA2			UA2	
1F11	KIT FREINS AVANT 2002	219723-00	CA5		CA5	CA5	
1F11	KIT FREINS AVANT TERRE	279703-00	CT3				CT3



PLANCHE	DESIGNATION	REFERENCE	CODE	TOUS TYPES	CLIENT-ASPHALTE	USINE-ASPHALTE	CLIENT-TERRE
1F61	KIT COMMANDE DE FREINS	219706-00	CA6		CA6		CA6
1F63	KIT TUYAUTERIE FREINAGE	219708-00	CA7		CA7		CA7
1F63	KIT TUYAUTERIE FREINAGE USINE	219718-00	UA3			UA3	
1F71	KIT FREIN A MAIN USINE 2002	219717-00	UA4			UA4	
1G11	KIT PEDALIER USINE	219707-00	UA5			UA5	
1G22	KIT COMMANDE DE BOITE 2002	216806-00	CA8		CA8		CA8
1G22	KIT COMMANDE DE BOITE USINE	219806-00	UA6			UA6	
2K2E	KIT CARENAGE AVANT ASPHALTE	218007-00	CA9		CA9	CA9	
2K2E	KIT CARENAGE AVANT TERRE	218008-00	CT4				CT4
3T3C	KIT EXTINCTEUR ELECTRIQUE 2001	99073-00	TT13	TT13			
3Z1A	KIT BATTERIE	219900-00	TT14	TT14			
3Z9*	KIT FAISCEAUX 2002	219808-00	CA10		CA10		CA10
3Z9*	KIT FAISCEAUX 2002 OPTION MARELLI	219808-OP	UA7			UA7	

Toutes les pièces non renseignées par des codes sont à commander impérativement au détail (pièces non constituante de kit !).

Toutes les pièces constituantes d'un kit peuvent être achetées au détail.

NDLR : Les deux premières lettres du code indiquent l'applicabilité du kit :

TT : pour TOUS TYPES
CA : pour CLIENT-ASPHALTE
UA : pour USINE-ASPHALTE
CT : pour CLIENT-TERRE
UT : pour USINE-TERRE.

Le nombre suivant les lettres du CODE correspond à une numérotation verticale arbitraire.

ATTENTION : un kit (ou un code de kit) peut se retrouver dans plusieurs applicabilités sans être pour autant TOUS TYPES (TT).



DECOUPAGE CATALOGUE

1/ MECANIQUE

1A/ MOTEUR

1A1/ BASE MOTEUR

1A11/ CARTER CYLINDRES	10
1A12/ ATTELAGE MOBILE	11
1A13/ CULASSE - COUVERCLE CULASSE	13
1A14/ DISTRIBUTION	14
1A15/ GRAISSAGE	15

1A2/ ALIMENTATION

1A21/ REPARTITEUR ADMISSION 2002	17
1A23/ INJECTION ESSENCE CLIENT	18
1A23/ INJECTION ESSENCE 2002 USINE	19
1A26/ ALIMENTATION AIR	20

1A3/ EQUIPEMENT ELECTRIQUE MOTEUR

1A31/ GENERATRICE	21
1A32/ DEMARREUR	22
1A33/ ALLUMAGE	23
1A36/ CALCULATEUR - BOITIER PILOTAGE	24

1B/ ELEMENTS LIES AU MOTEUR

1B1/ ECHANGE THERMIQUE

1B12/ RADIATEUR EAU-CIRCUIT PRECHAUFFAGE	25
--	----

1B2/ ECHAPPEMENT

1B21/ LIGNE ECHAPPEMENT - CATALYSEUR	27
--------------------------------------	----

1B3/ RESERVOIR CARBURANT

1B31/ RESERVOIR - REMPLISSAGE CLIENT	28
1B31/ RESERVOIR - REMPLISSAGE USINE	29
1B32/ CANALISATION CARBURANT CLIENT	31
1B32/ CANALISATION CARBURANT USINE	32
1B36/ PROTECTION RESERVOIR	33

1C/ TRANSMISSION

1C1/ ENSEMBLE EMBRAYAGE

1C11/ EMBRAYAGE MECANIQUE	34
---------------------------	----

1C2/ BOITE DE VITESSES

1C23/ MECANISME BOITE DE VITESSES 2002	35
1C23/ MECANISME BOITE DE VITESSES 2004	44

1C7/ TRANSMISSION TRANSVERSALE

1C71/ TRANSMISSION A JOINT AVANT	54
----------------------------------	----

1D/ SUSPENSION GMP-PONT

1D1/ SUSPENSION GMP

1D11/ SUPPORT ELEMENT ELASTIQUE GMP	55
-------------------------------------	----

1E/ LIAISON AU SOL

1E1/ TRAIN AVANT

1E11/ BERCEAU-TRAVERSE TRAIN AVANT	57
1E12/ TRIANGLES BRAS ESSIEU RIGIDE	58
1E13/ MOYEU-ROULEMENT ROUE AVANT ASPHALTE	59
1E13/ MOYEU-ROULEMENT ROUE AVANT TERRE	60
1E14/ ELEMENT SUSPENSION AVANT METALLIQUE ASPHALTE	61
1E14/ ELEMENT SUSPENSION AVANT METALLIQUE TERRE	62
1E15/ ANTIDEVERS AVANT ASPHALTE	63
1E15/ ANTIDEVERS AVANT TERRE	64

1E2/ TRAIN ARRIERE

1E21/ BERCEAU-TRAIN ARRIERE	65
1E22/ BRAS SUSPENSION ARR-ENS.BRAS-FUSEE	66
1E26/ ANTIDEVERS ARRIERE ASPHALTE	69
1E26/ ANTIDEVERS ARRIERE TERRE	70
1E28/ SUSPENSION ARRIERE HYDROPNEUMATIQUE ASPHALTE	71
1E28/ SUSPENSION ARRIERE HYDROPNEUMATIQUE TERRE	72

1E3/ ROUE PNEUMATIQUE

1E31/ ROUE PRINCIPALE ASPHALTE	75
1E31/ ROUE PRINCIPALE TERRE	76

1E4/ DIRECTION

1E41/ MECANISME DIRECTION ASSEMBLEE ASPHALTE	77
1E41/ MECANISME DIRECTION ASSEMBLEE TERRE	78
1E42/ SOURCE PRESSION DIRECTION CLIENT	80



DECOUPAGE CATALOGUE

1E42/ SOURCE PRESSION DIRECTION USINE	81
1E45/ COLONNE DIRECTION	82

1F/ FREINAGE

1F1/ DISQUE AVANT	
1F11/ DISQUE AVANT ASPHALTE	83
1F11/ DISQUE AVANT TERRE	84
1F2/ FREIN AVANT	
1F21/ ETRIER AVANT ASPHALTE	85
1F21/ ETRIER AVANT TERRE	86
1F3/ DISQUE ARRIERE	
1F31/ DISQUE ARRIERE	87
1F4/ FREIN ARRIERE	
1F41/ ETRIER ARRIERE	88
1F6/ COMMANDE FREIN PRINCIPAL	
1F61/ DISPOSITIF COMMANDE FREIN PRINCIPAL CLIENT	89
1F61/ DISPOSITIF COMMANDE FREIN PRINCIPAL USINE	90
1F62/ MULTIPLICATEUR EFFORT CLIENT	91
1F63/ CANALISATION - COMMANDE FREIN PRINCIPAL	92
1F7/ COMMANDE FREIN SECONDAIRE	
1F71/ COMMANDE - MECANISME FREIN SECONDAIRE	93

1G/ ENSEMBLES COMMANDES

1G1/ PEDALIER	
1G11/ SUPPORT-PEDALES-COIFFES USINE	94
1G2/ COMMANDE VITESSES (EXTERIEURE)	
1G22/ TRINGLERIE CLIENT	95
1G22/ TRINGLERIE USINE	96
1G3/ COMMANDE DÉBRAYAGE (EXTÉRIEUR BOÎTE)	
1G32/ COMMANDE HYDRAULIQUE DÉBRAYAGE CLIENT	98
1G32/ COMMANDE HYDRAULIQUE DÉBRAYAGE USINE	99
1G4/ COMMANDE MISE EN ACTION - ACCÉLÉRATION	
1G41/ COMMANDE ACCELERATEUR USINE	100

2/ STRUCTURE

2K/ CAISSE

2K**/ STRUCTURE CAISSE	
2K**/ STRUCTURE CAISSE	101
2K2/ SOUBASSEMENT	
2K2E/ HABILLAGE SOUS CAISSE ASPHALTE	102
2K2E/ HABILLAGE SOUS CAISSE TERRE	103
2K6/ PAVILLON	
2K6D/ ARCEAU	104
2K7/ ELEMENTS MOBILES ACCES	
2K7B/ CAPOT	105

3/ EQUIPEMENT CARROSSERIE

3N/ MECANISMES

3N5/ MECANISME VITRE	
3N5A/ COMMANDE VITRE PORTE AVANT	106
3N5C/ COMMANDE VOLET PARE-BRISE	107

3S/ PLANCHE DE BORD

3S3/ CONSOLE GARNITURE	
3S3D/ EQUIPEMENT ELECTRIQUE CONSOLE	108

3T/ EQUIPEMENTS INTERIEURS

3T3/ ACCESSOIRES INTERIEURS	
3T3C/ EXTINCTEUR - SUPPORT	109

3U/ MOYENS RETENUE

3U1/ RETENU PROTECTION AVANT	
3U1A/ CEINTURE DE SECURITE AVANT	110



DECOUPAGE CATALOGUE

3V/ CLIMATISATION

3V2/ GROUPE CLIMATISATION - COMMANDE

3V2A/ GROUPE CLIMATISATION - CHAUFFAGE **USINE** 111

3Y/ ASSISE

3Y4/ ENSEMBLE COMPLET ASSISE

3Y4A/ COMPOSITION ASSISE 112

3Z/ EQUIPEMENTS ELECTRIQUES

3Z1/ ALIMENTATION ÉLECTRIQUE

3Z1A/ BATTERIE 113

3Z9/ CABLAGE ELECTRIQUE - SERVITUDE - TRACTION

3Z9*/ FAISCEAUX 114

ACCESSOIRES

115

COMBINAISONS

117

INDEX

118

TARIFS

134



1A11 - CARTER CYLINDRES - TOUS TYPES

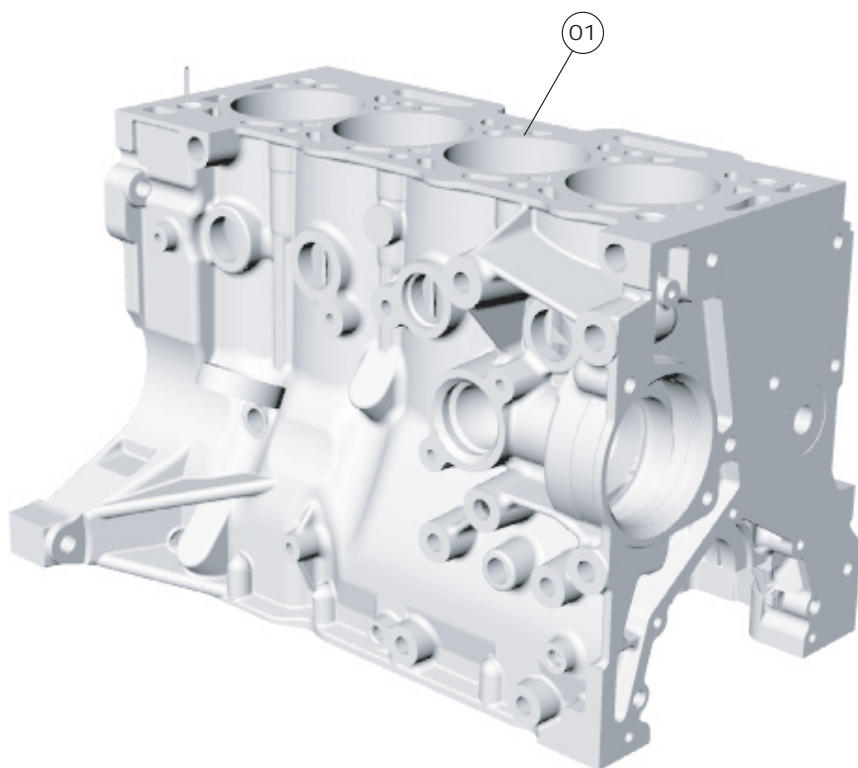

Rep	Réf	Désignation	Kit n°	Nb
-----	-----	-------------	--------	----

01	219010-01	BLOC CYLINDRES		1
----	-----------	----------------	--	---

1A12 - ATTELAGE MOBILE 1/2 - TOUS TYPES

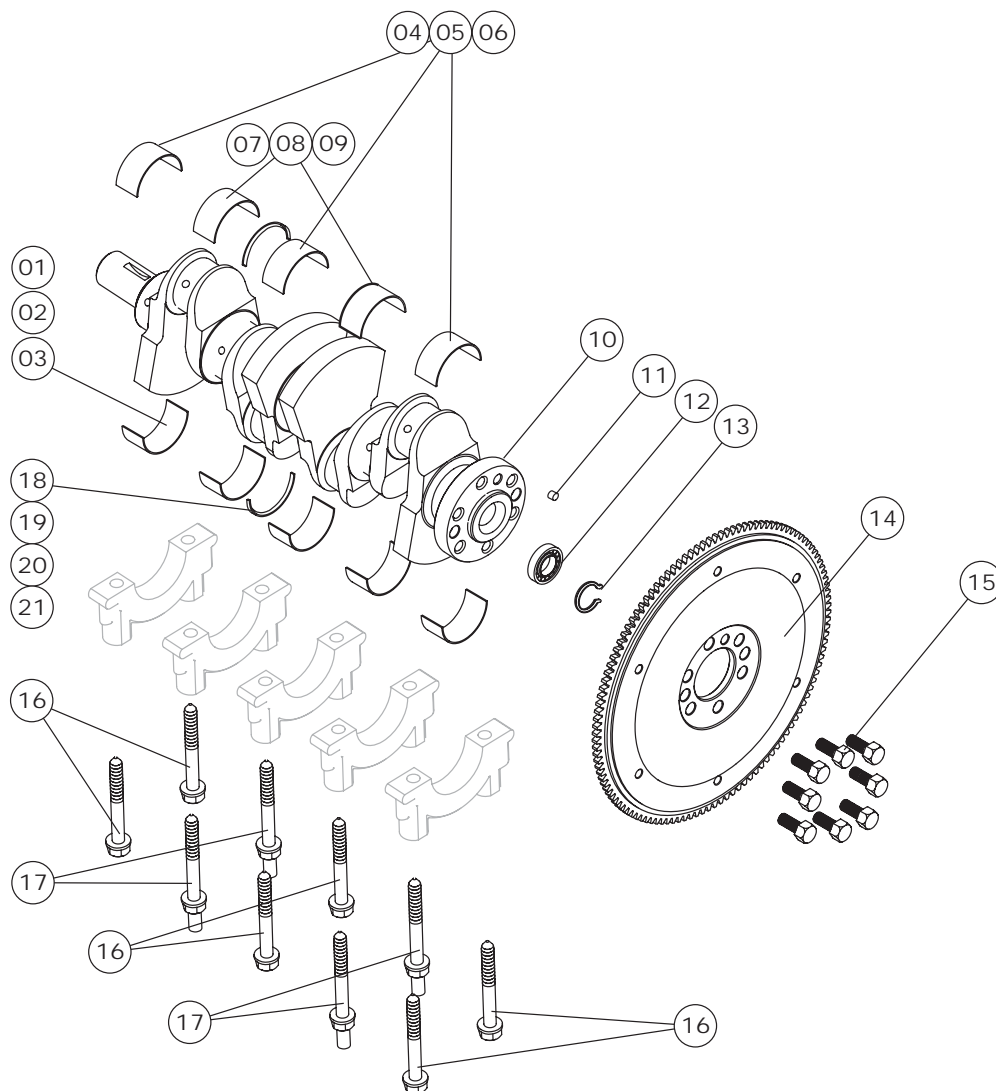

Rep	Réf	Désignation	Kit n°	Nb
01	219032-10	KITCOUSSINET VILEBREQUIN BLEU ép = 1,841 / 1,847		1
02	219032-11	KIT COUSSINET VILEBREQUIN NOIR ép = 1,855 / 1,861		1
03	219032-12	KIT COUSSINET VILEBREQUIN VERT ép = 1,866 / 1,872		1
04	219032-01	COUSSINET PALIER 2 ET 4 BLEU		2
05	219032-02	COUSSINET PALIER 2 ET 4 NOIR		2
06	219032-03	COUSSINET PALIER 2 ET 4 VERT		2
07	219032-04	COUSSINET PALIER 1, 3 ET 5 BLEU		2
08	219032-05	COUSSINET PALIER 1, 3 ET 5 NOIR		2
09	219032-06	COUSSINET PALIER 1, 3 ET 5 VERT		2
10	219150-10	VILEBREQUIN 2004		1
11	@0537-33	PION DE CENTRAGE VOLANT MOTEUR		1
12	719050-03	ROULEMENT		1
13	219150-02	CLIPS D'ARRÊT ROULEMENT VILEBREQUIN		1
14	219050-01	VOLANT MOTEUR		1
15	219050-02	VIS VOLANT MOTEUR		1
16	@0132-36	VIS CHAPEAU DE PALIER 1, 3 ET 5		1
17	6m19026-08	VIS CHAPEAU DE PALIER 2 ET 4		1
18	@0118-E5	CALE LATÉRALE ép = 2,40		2
19	@0118-E8	CALE LATÉRALE ép = 2,50		2
20	@0118-E9	CALE LATÉRALE ép = 2,55		2
21	@0118-F0	CALE LATÉRALE ép = 2,60		2



1A12 - ATTELAGE MOBILE 2/2 - TOUS TYPES

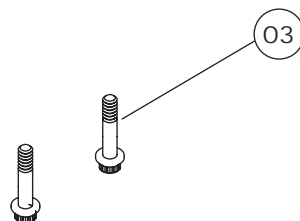
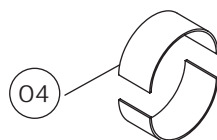
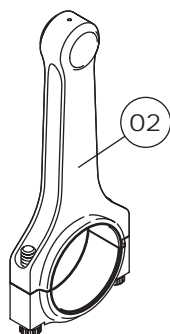
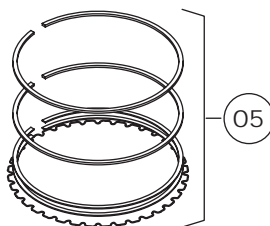
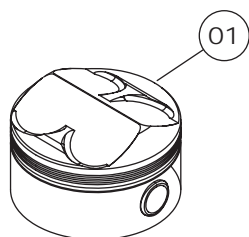

Rep	Réf	Désignation	Kit n°	Nb
01	219008-00	PISTON COMPLET (AXE ET SEGMENTS)		1
02	219014-00	BIELLE COMPLETE (AVEC VIS)		1
03	219014-03	VIS DE BIELLE		1
04	219033-00	1/2 COUSSINET DE BIELLE		1
05	219008-04	JEU DE SEGMENTS		1



1A13 - CULASSE - TOUT TYPES

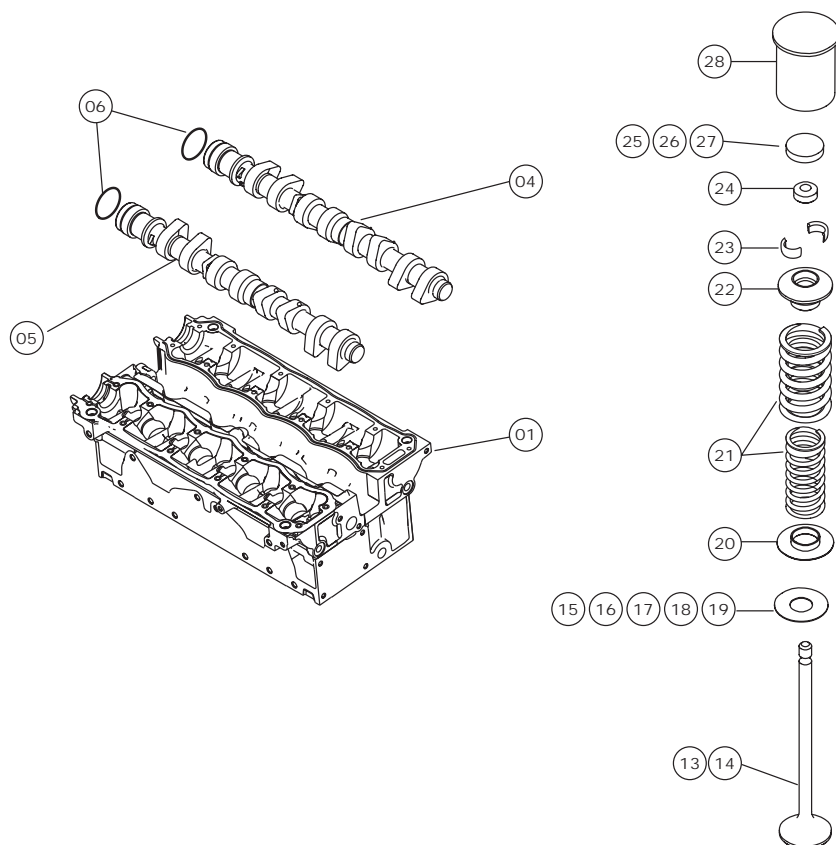

Rep	Réf	Désignation	Kit n°	Nb
01	219006-10	CULASSE MODIFIEE		1
02	@0209-1E	JOINT DE CULASSE		1
03	@0204-81	VIS CULASSE		1
04	219003-11	ARBRE A CAMES ADMISSION		1
05	219003-12	ARBRE A CAMES ECHAPPEMENT		1
06	@0807-54	JOINT SPI ARBRE A CAMES		1
07	@0248-57	COUVRE CULASSE ADMISSION		1
08	@0248-56	COUVRE CULASSE ECHAPPEMENT		1
09	@0249-A9	JOINTS COUVRE CULASSE		1
10	@0355-68	GOIJON COLLECTEUR ADM M8X125 L=48		1
11	@0355-40	GOIJON COLLECTEUR ECH M8X125 L=36		1
12	K16805-06	ECROUS COLLECTEUR ADM / ECH. SIMMONDS M8		1
13	219006-02	SOUPAPE ADMISSION		1
14	219006-03	SOUPAPE ECHAPPEMENT		1
15	6M16007-02	CALE DE RÉGLAGE INFÉRIEURE ép=0,2		1
16	6M16007-03	CALE DE RÉGLAGE INFÉRIEURE ép=0,3		1
17	6M16007-04	CALE DE RÉGLAGE INFÉRIEURE ép=0,4		1
18	6M16007-05	CALE DE RÉGLAGE INFÉRIEURE ép=0,5		1
19	6M16007-08	CALE DE RÉGLAGE INFÉRIEURE ép=0,8		1
20	219006-07	COUELLE INFERIEURE ACIER TRAITE		1
21	219006-15	RESSORT SOUPAPE		1
22	219006-06	COUELLE SUPERIEURE ACIER TRAITE		1
23	@0950-16	DEMI-LUNES (CLAVETTES)		2
24	@0956-40	JOINTS QUEUES DE SOUPAPES		1
25	6M19006-09	GRAINS DE RÉGLAGE 3,2 mm		1
26	6M19006-08	GRAINS DE RÉGLAGE 4,0 mm		1
27	6M19006-14	GRAINS DE RÉGLAGE 4,5 mm		1
28	216010-00	POUSOIR DE SOUPAPE		1

1A14 - DISTRIBUTION - TOUS TYPES

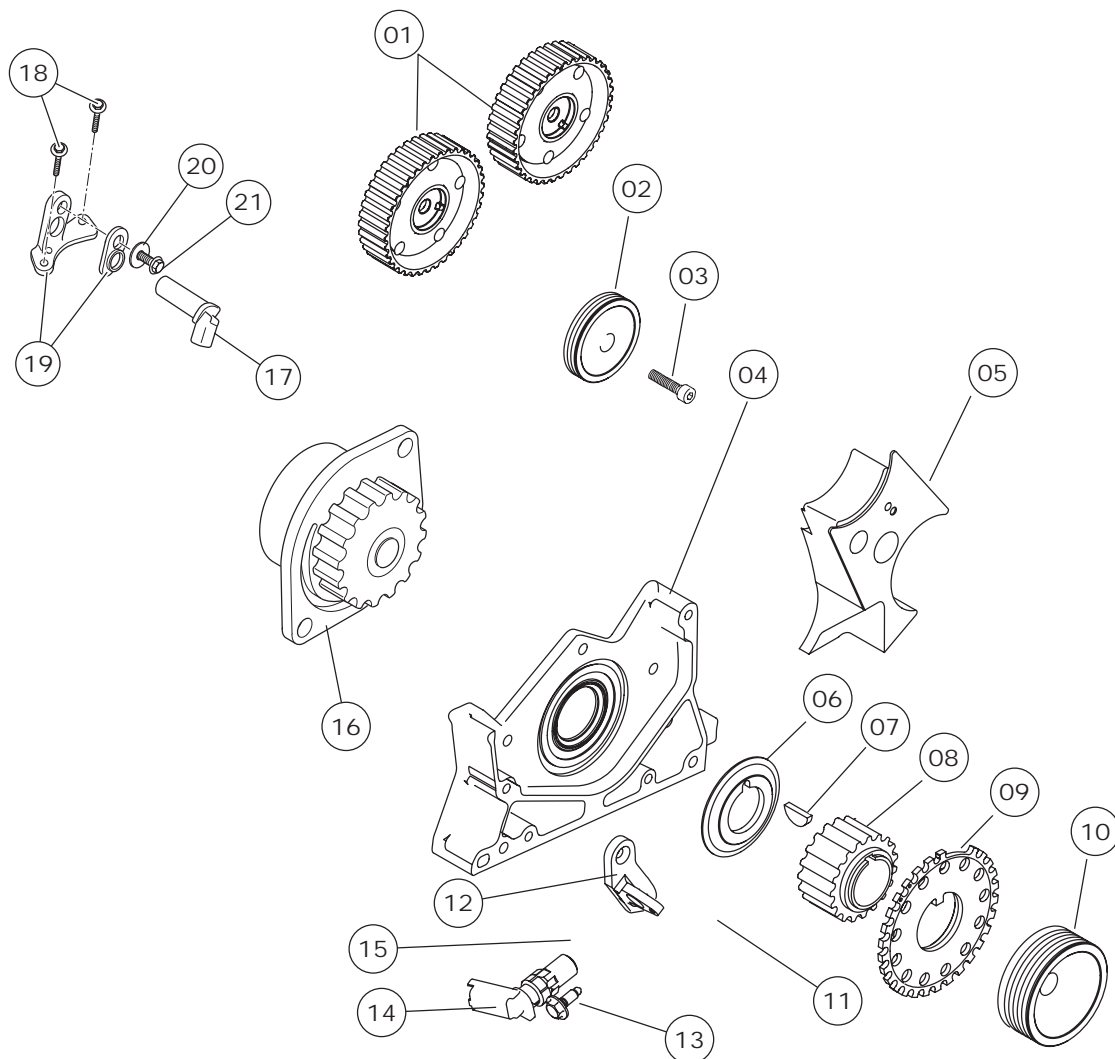

Rep	Réf	Désignation	Kit n°	Nb
-	216007-02	KIT POULIE ALUMINIUM VILEBREQUIN (TT1)		1
01	216007-01	POULIE AAC ALUMINIUM		2
02	@0829-59	GALET TENDEUR MÉCANIQUE mot TU5JP4		1
03	@0830-20	VIS GALET		1
04	216007-06	PLAQUE DE FERMETURE COTE DISTRIBUTION		1
05	216007-05	PARE-PIERRES NYLON		1
06	216007-022	FLASQUE CONIQUE	TT1	1
07	@6976-06	CLAVETTE	TT1	1
08	216007-021	POULIE ALU VILEBREQUIN	TT1	1
09	216007-023	ENCODEUR	TT1	1
10	216007-026	POULIE COMMANDE ACCESSOIRES	TT1	1
11	217020-09	VIS FHC M6x12		2
12	216007-03	SUPPORT SMOT ALUMINIUM		1
13	219705-08	VIS H M6x12		1
14	@1920-8S	CAPTEUR SMOT		1
15	903500418A	CALE REGLAGE SMOT		1
16	219007-10	POULIE POMPE A EAU ALUMINIUM		1
17	@1920-8S	CAPTEUR SCAM		1
18	219705-08	VIS H M6x12		1
19	216007-04	SUPPORT SCAM ALUMINIUM		1
20	6K19024-03	RONDELLE SPS M5		1
21	FG82633A10	CHC M5x10		1
22	@0816-E0	COURROIE DE DISTRIBUTION		1
23	219009-00	COURROIE ACCESSOIRES 6 PK		1

1A15 - GRAISSAGE 1/2 - TOUS TYPES

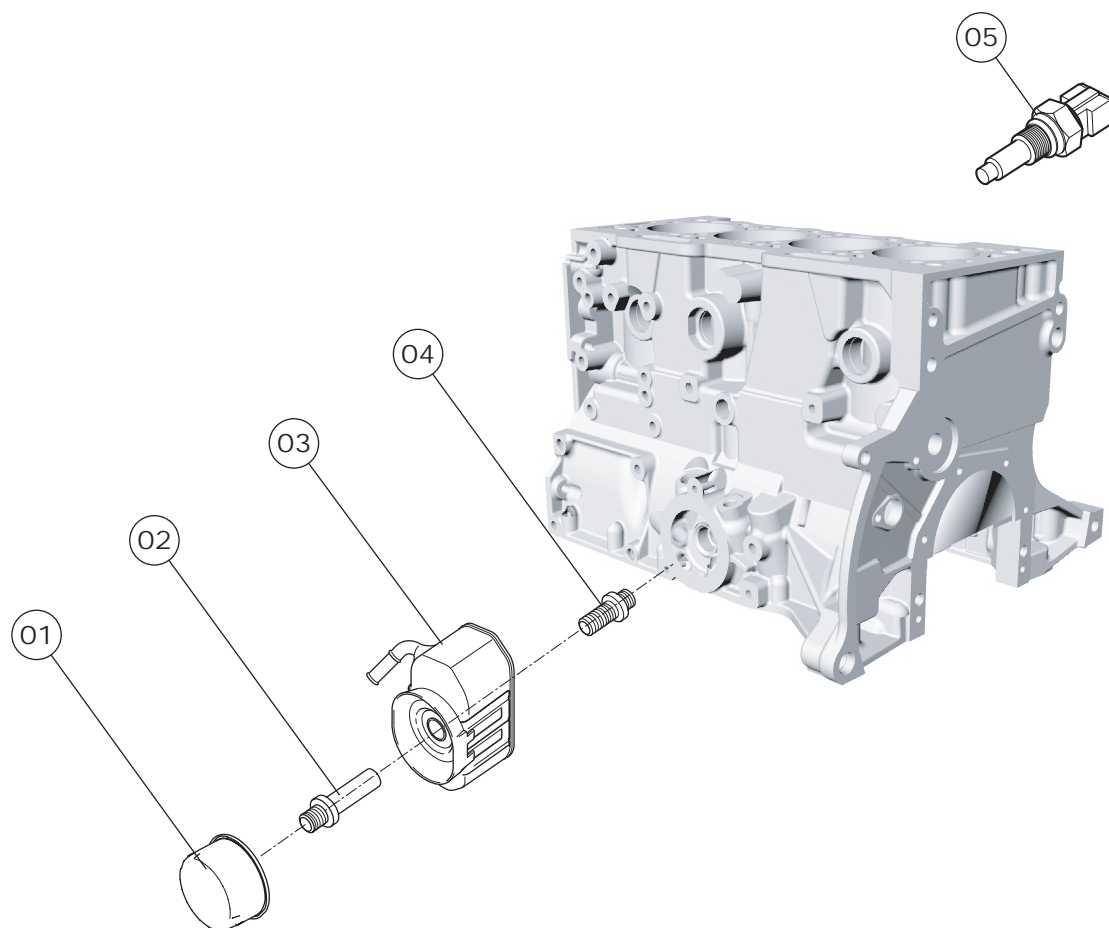

Rep	Réf	Désignation	Kit n°	Nb
01	@1109-91	FILTRE A HUILE PLAT		1
02	219005-02	MAMELON FILTRE		1
03	219005-01	MODINE		1
04	219005-04	MAMELON FIXE		1
05	219100-10	CAPTEUR PRESSION D'HUILE		1
06	219100-06	ADAPT. CAPTEUR PRESSION HUILE DEPORTE		1
07	219100-101	ADAPT. CAPTEUR PRESSION HUILE SUR BLOC		1
08	en cours	DURIT PROLONGE CAPTEUR LG=200 MM		1
09	en cours	RACCORD INOX DASH 3 FEMELLE		1
10	en cours	RACCORD INOX 90° DASH 3 FEMELLE		1
11	en cours	COLLIER 26-32		1
12	en cours	JOINT CUIVRE Ø =10 MM		1

1A15 - GRAISSAGE 2/2 - TOUS TYPES

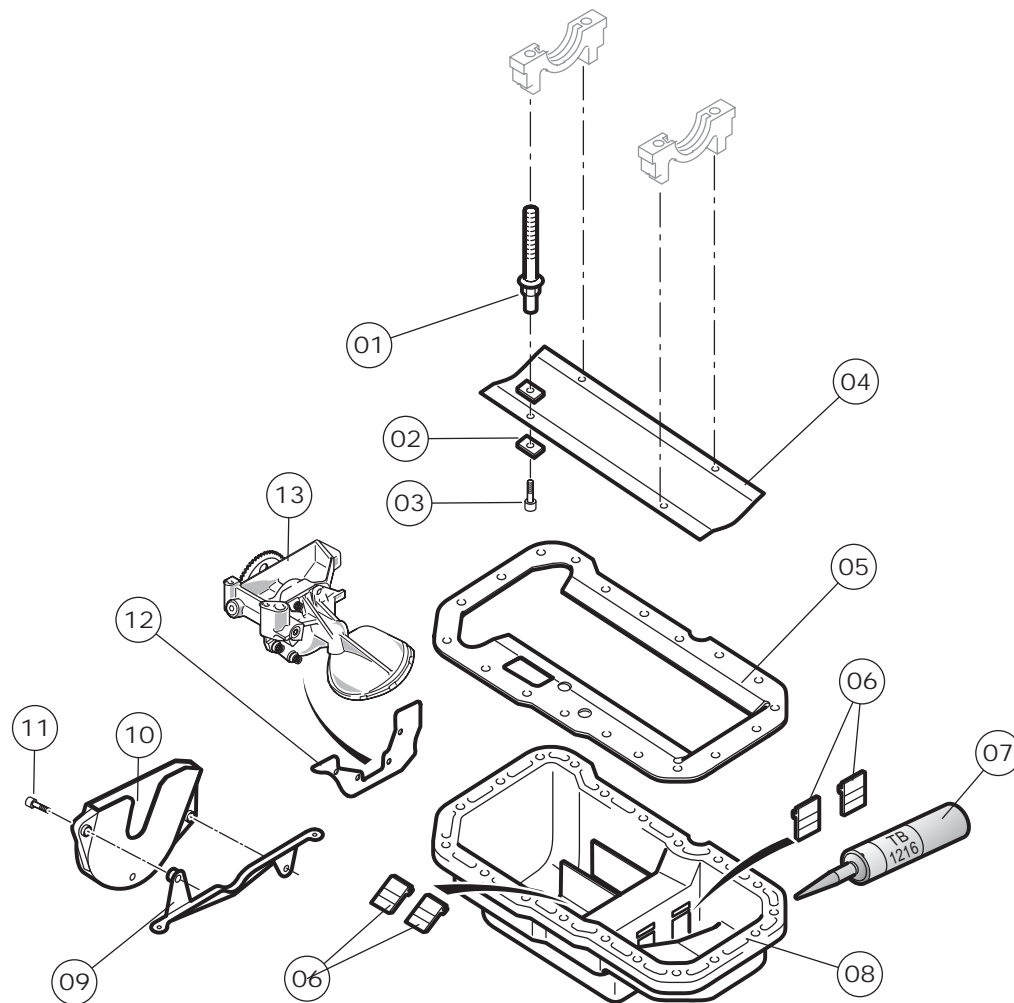

Rep	Réf	Désignation	Kit n°	Nb
-	6M19026-00	KIT CARTER HUILE (TT2)		
01	6M19026-08	VIS CHAPEAU DE PALIER 2 ET 4	TT2	4
02	6M19026-10	PLAQUETTE ENTRETOISE	TT2	8
03	719026-06	VIS CHC M6 L=55		1
04	6M19026-07	TÔLE ANTI-BARBOTAGE CENTRALE	TT2	1
05	6M19026-05	TÔLE ANTI-BARBOTAGE	TT2	1
06	619026-02	CLAPET ANTI-DÉJAUGEAGE	TT2	5
07	719026-80	CARTOUCHE JOINT ETANCHÉITÉ		1
08	6M19026-01	ENSEMBLE TÔLE ANTI-DEJAUGEAGE	TT2	1
09	6M19026-03	SUPPORT TÔLE ANTI-EMULSION	TT2	1
10	6M19026-06	CARTER ANTI-EMULSION	TT2	1
11	@en cours	VIS		
12	6M19026-09	TÔLE POMPE A HUILE	TT2	1
13	219026-02	POMPE A HUILE MODIFIE		1
14	K19100-17	SONDE DE TEMPERATURE D'HUILE		1



1A21 - REPARTITEUR D'ADMISSION - 2002 - TOUS TYPES

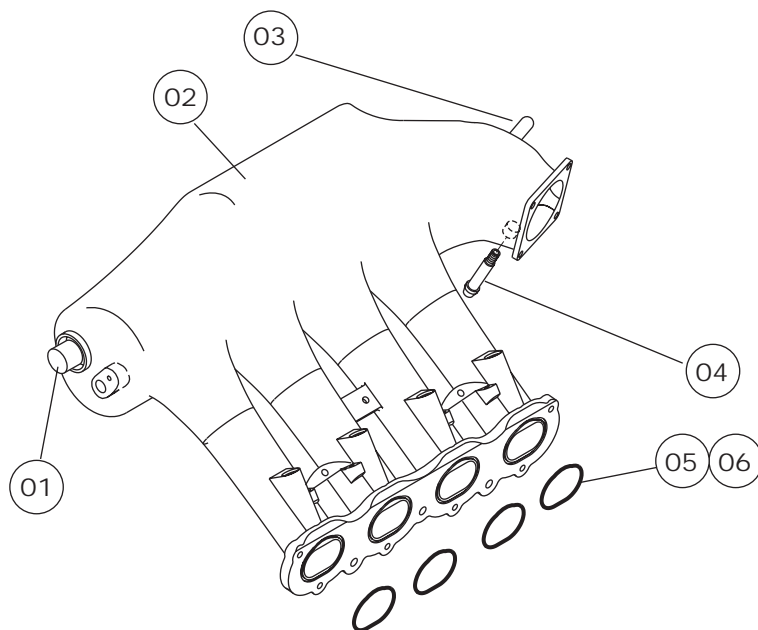

Rep	Réf	Désignation	Kit n°	Nb
01	@1920-AN	CAPTEUR PRESSION ADMISSION		1
02	219021-03	COLLECTEUR ADMISSION MOTEUR TU5JP4		1
03	@1920-8Y	CAPTEUR TEMPERATURE AIR		1
04	@0369-37	EMBOUT PRISE DÉPRESSION FREIN		1
05	219021-33	JOINTS COLLECTEUR		4
06	219021-011	ENSEMBLE PATTES FIXATIONS		1



1A23 - INJECTION ESSENCE - CLIENT

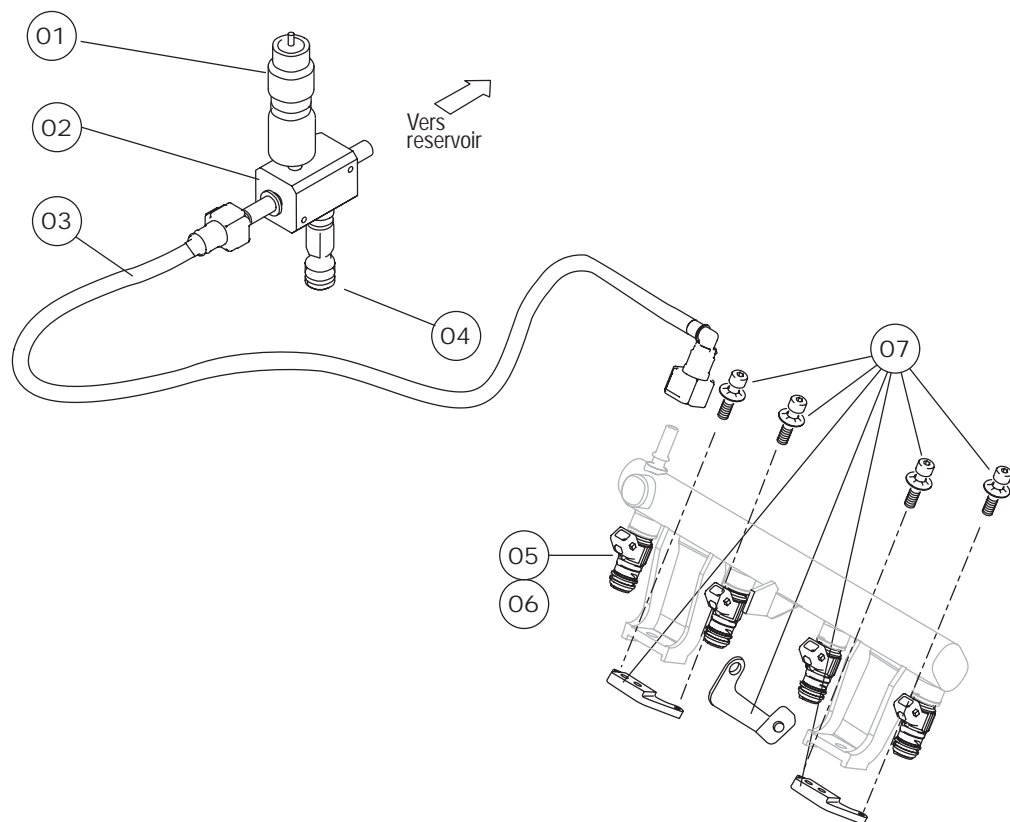

Rep	Réf	Désignation	Kit n°	Nb
-	219406-00	KIT RESERVOIR ESSENCE (CA1)		
01	219021-05	RACCORD FIA PLUG		1
02	219021-02	BOITIER DE DEVIATION ESSENCE		1
03	219406-35	FLEXIBLE BOITIER ESSENCE / RAMPE INJ. CA1		1
04	219100-10	CAPTEUR PRESSION		1
05	219019-00	INJECTEUR		4
06	@1982-35	AGRAFE INJECTEUR		4
07	219021-011	ENSEMBLE PATTES FIXATIONS		1

1A23 - INJECTION ESSENCE- 2002 - USINE

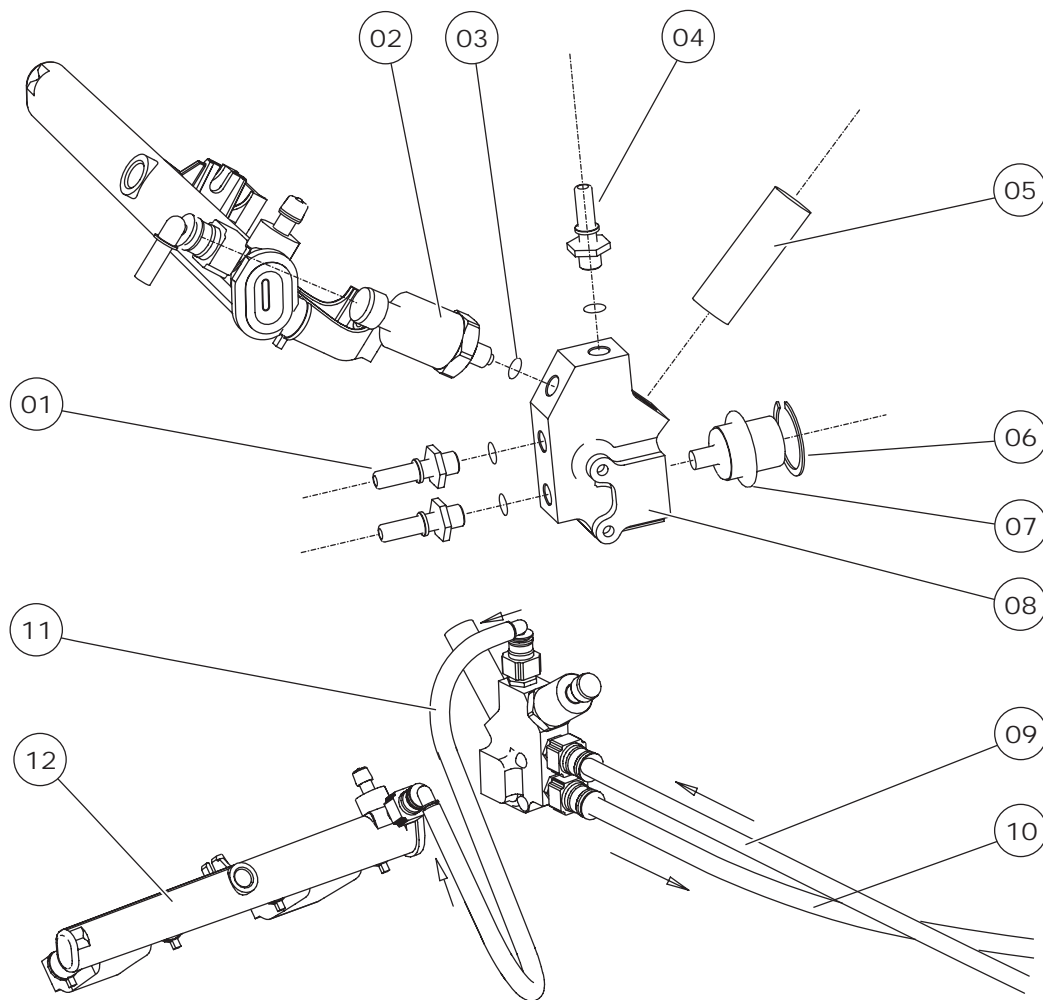

Rep	Réf	Désignation	Kit n°	Nb
-	219407-US	KIT CIRCUIT CARBURANT USINE (UA1)		
01	Y1319621A0	RACCORD 10x100 BUSE	UA1	1
02	219100-10	CAPT. PRESSION ESSENCE		1
03	PS81504A10	JOINT CUIVRE 10,2X13,5X1,5	UA1	1
04	en cours	RACCORD BUSE PULVERISATION EAU		1
05	219021-05	RACCORD PRELEVEMENT FIA		1
06	6K19711-06	ANNEAU ELASTIQUE SB 35		1
07	219406-90	REGULATEUR DE PRESSION	UA1	1
08	219407-01	BOITIER DE DERIVATION ESSENCE	UA1	1
09	219407-10	TUYAU ALIMENTATION ESSENCE	UA1	1
10	219407-11	TUYAU RETOUR ESSENCE	UA1	1
11	219406-35	FLEXIBLE BLOC REPARTITION/RAMPE INJECT.	UA1	1
12	@en cours	RAMPE INJECTION		1



1A26 - ADMISSION D'AIR - TOUS TYPES

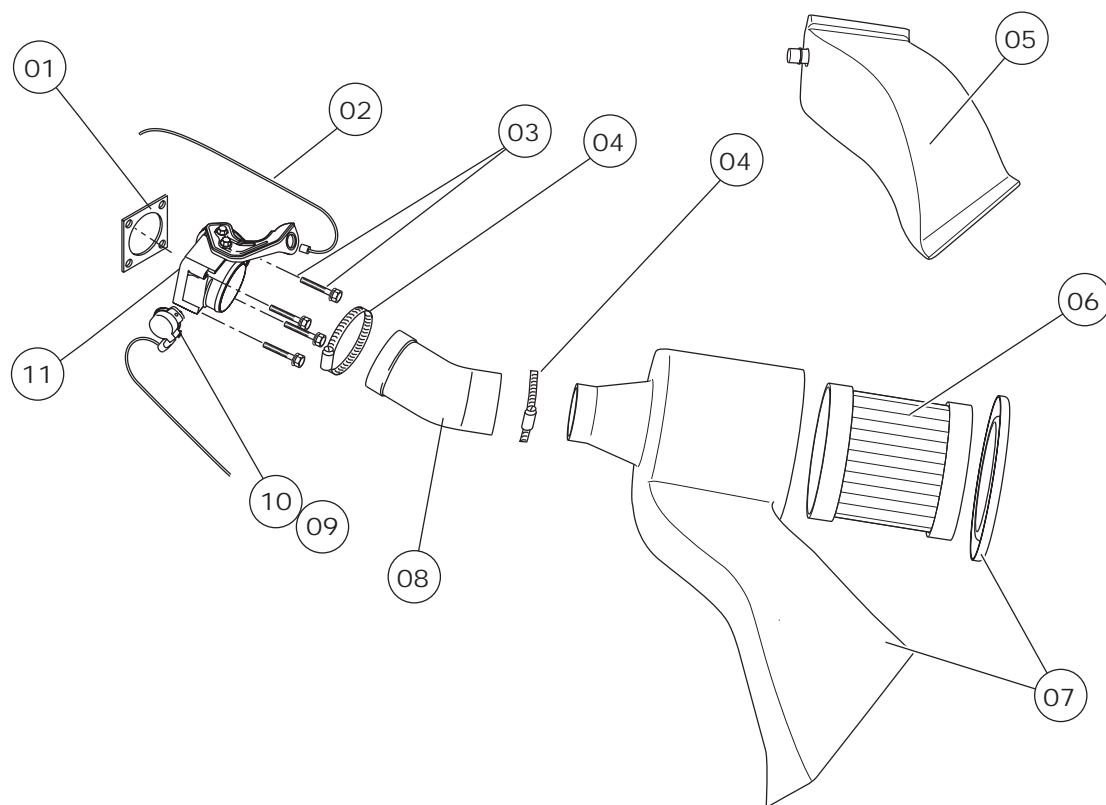

Rep	Réf	Désignation	Kit n°	Nb
01	219021-13	JOINT BOITIER PAPILLON		1
02	@1629-G0	CABLE D'ACCELERATEUR		1
03	219021-011	ENSEMBLE PATTES FIXATIONS		1
04	@6981-43	COLLIER Ø 70X90		2
05	219021-14	BOITE DE DEGAZAGE		1
06	219021-10	FILTRE D'AIR COUCHE		1
07	219021-04	BOITE A AIR		1
08	219021-11	DURITE SILICONE COUDEE À 45°		1
09	219021-12	POTENTIOMETRE PAPILLON		1
10	219021-121	POTENTIOMETRE PAPILLON CABLE		1
11	219021-01	BOITIER PAPILLON		1

1A31 - GENERATRICE - TOUS TYPES

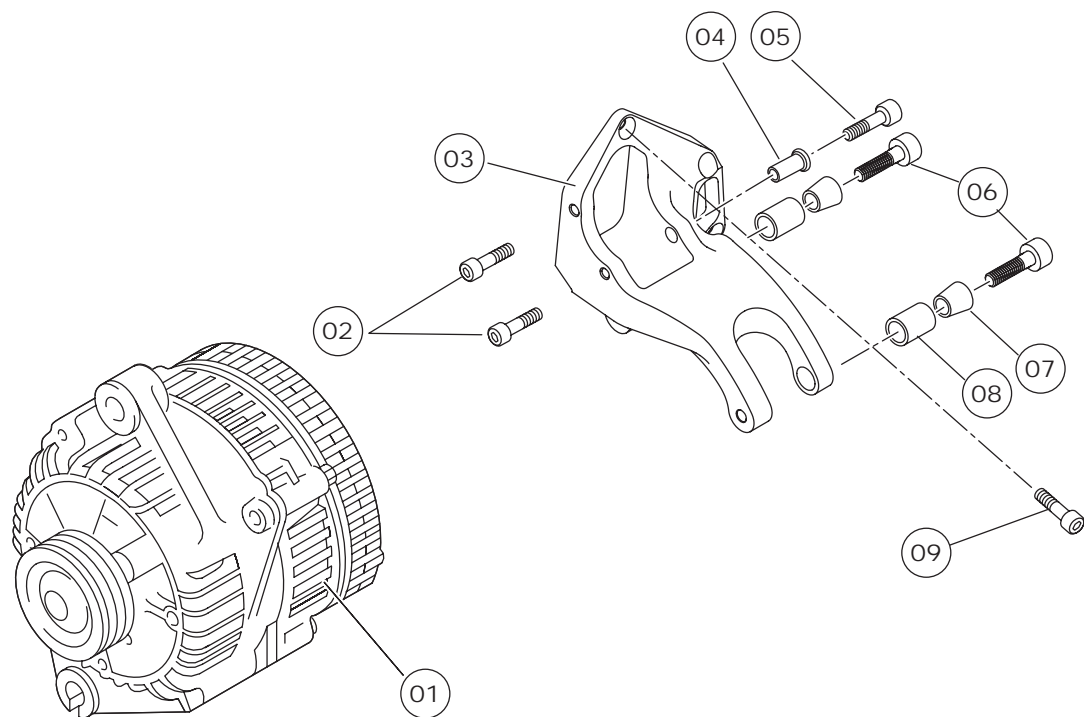

Rep	Réf	Désignation	Kit n°	Nb
01	@5705-2D	ALTERNATEUR 130 Amp/H		1
02	@6913-A1	VIS CHC M8X125 Lg=30		2
03	219018-03	SUPPORT POMPE D.A. ET ALTERNATEUR		1
04	@4007-N9	BAGUE		2
05	@4007-P4	VIS		1
06	@6923-12	VIS CHC M10X150		2
07	@5703-85	PION DE CENTRAGE CONIQUE		2
08	@5703-84	PION DE CENTRAGE CYLINDRIQUE		2
09	@6925-H9	VIS CHC M10X150 Lg=46		2



1A32 - DEMARREUR - TOUS TYPES

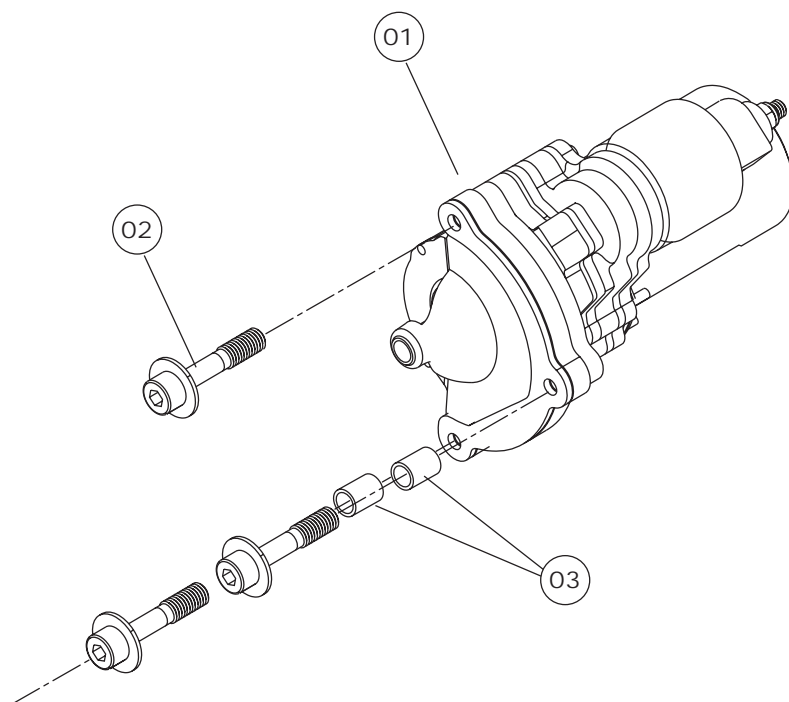

Rep	Réf	Désignation	Kit n°	Nb
01	@5802-M9	DEMARREUR		1
02	@6922-89	VIS TH RDL M8X125 Lg=60		3
03	319100-08	PION DE CENTRAGE		2



1A33 - ALLUMAGE - TOUS TYPES

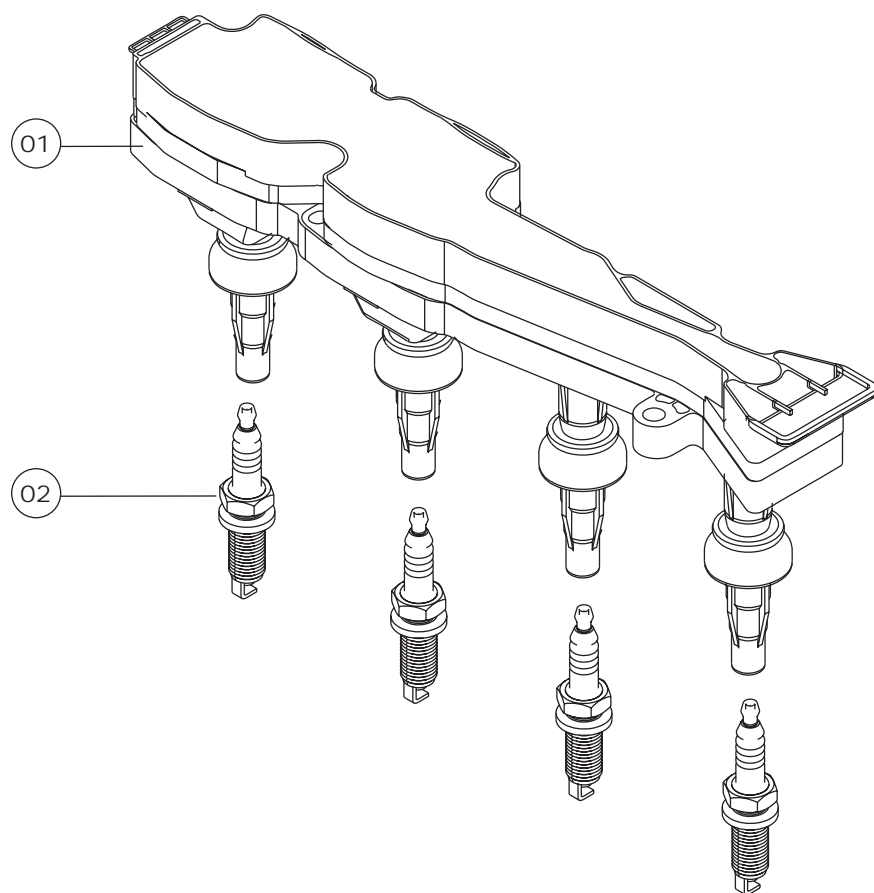

Rep	Réf	Désignation	Kit n°	Nb
-----	-----	-------------	--------	----

01	@5970-80	BOBINE ALLUMAGE		1
02	210017-01	BOUGIE NGK R7345-9		4



1A36 - BOITIER PILOTAGE ELECTRONIQUE - TOUS TYPES

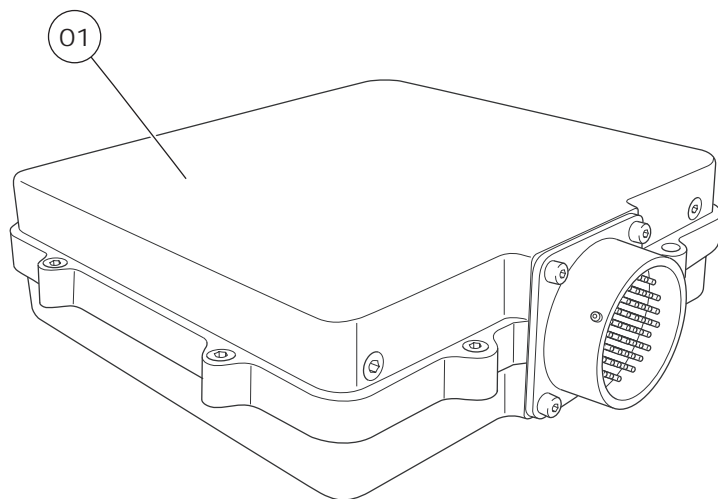

Rep	Réf	Désignation	Kit n°	Nb
-----	-----	-------------	--------	----

01	219100-05	BOITIER CALCULATEUR MF4M		1
----	-----------	--------------------------	--	---

Rep	Réf	Désignation	Kit n°	Nb
-----	-----	-------------	--------	----

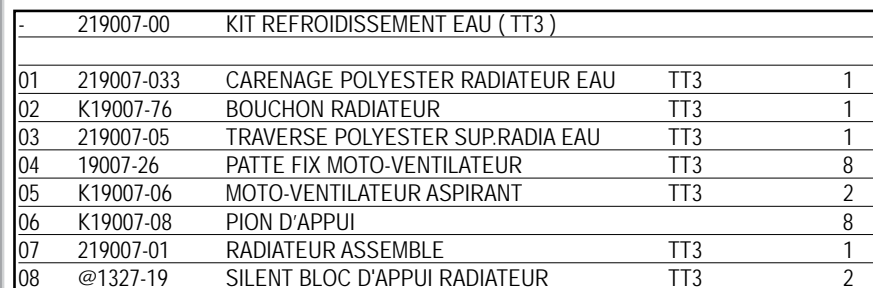

1B12 - RADIATEUR EAU - CIRCUIT DE PRECHAUFFAGE 2/2 - TOUS TYPES

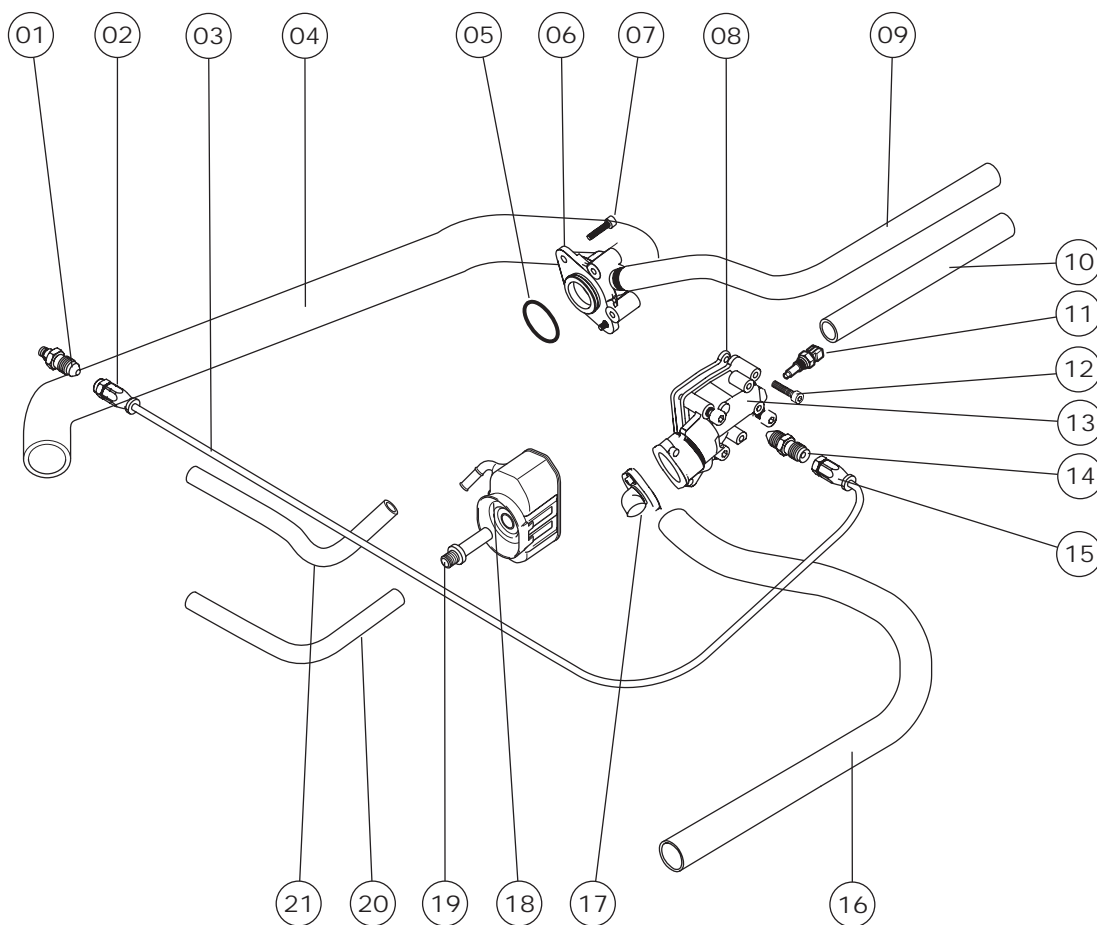

Rep	Réf	Désignation	Kit n°	Nb
-	219007-00	KIT REFROIDISSEMENT EAU (TT3)		1
01	219007-19	RACCORD DEBULLAGE RADIATEUR M10x1,00 TT3	TT3	1
02	219007-18	RACCORD DEBULLAGE BOITIER M6x1,00 TT3	TT3	1
03	219007-17	FLEXIBLE DEBULLAGE RADIATEUR	TT3	1
04	219007-12	DURIT RADIA / ENTREE EAU MOTEUR Ø32	TT3	1
05	en cours	JOINT TORIQUE Ø37X2,7		1
06	219007-02	BOITIER D'ENTRE D' EAU MOTEUR		1
07	en cours	VIS		
08	en cours	JOINT		
09	219007-16	DURIT SORTIE CHAUFFAGE Ø32	TT3	1
10	219007-15	DURIT ENTREE CHAUFFAGE Ø32	TT3	1
11	219100-10	CAPTEUR PRESSION EAU-HUILE		1
12	@6922-75	VIS BOÎTIER D'EAU M6X100 Lg=50		4
13	@1336-T1	COLLECTEUR EAU		1
14	219007-19	VIS BOÎTIER D'EAU M10 DASH 3		1
15	219007-18	RACCORD SORTIE CULASSE M6 X 100 DASH		4
16	219007-11	DURIT CULASSE / RADIATEUR Ø 32	TT3	1
17	219007-06	CALORSTAT T=75°		1
18	219005-01	MODINE		1
19	219005-02	MAMELON FILTRE		1
20	219007-13	DURIT ENTREE MODINE Ø32	TT3	1
21	219007-14	DURIT SORTIE MODINE Ø32	TT3	1



1B21 - LIGNE ECHAPPEMENT CATALYSEUR - TOUS TYPES

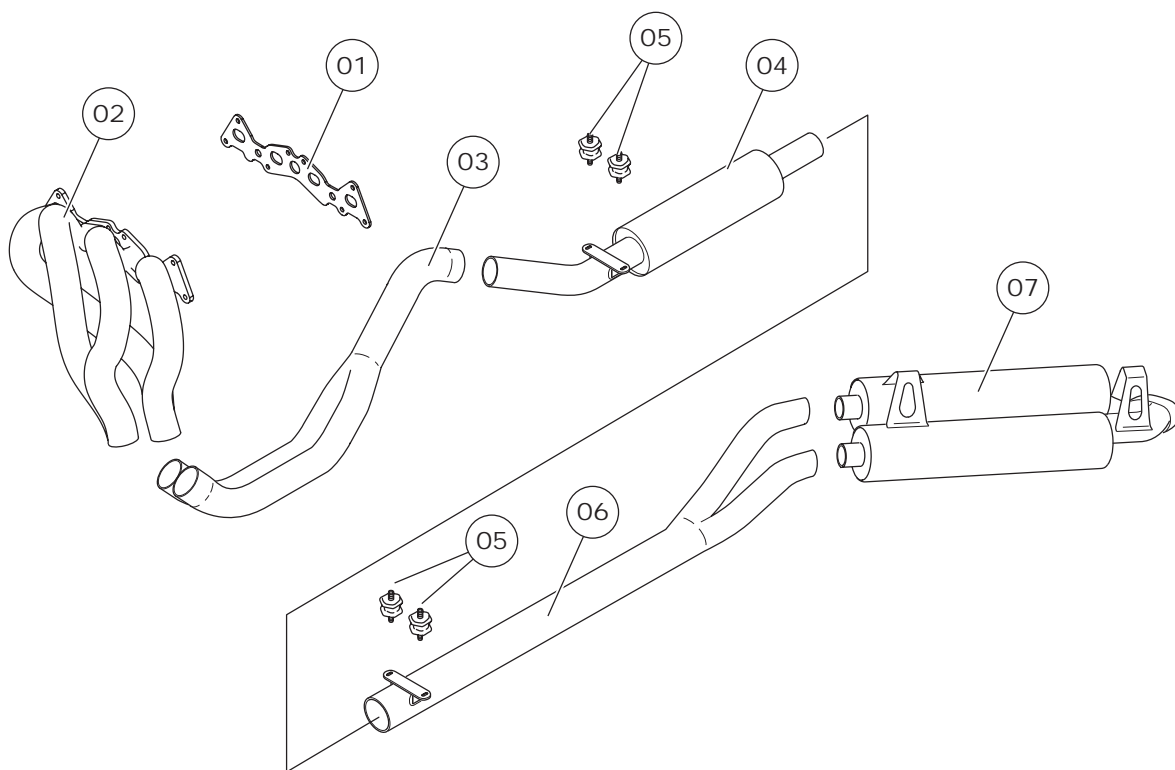

Rep	Réf	Désignation	Kit n°	Nb
-	219023-20	KIT ECHAPPEMENT (TT4)		1
01	@0355-40	JOINT ÉCHAPPEMENT		1
02	219023-21	COLLECTEUR ECHAPPEMENT	TT4	1
03	219023-221	TUBE DE DESCENTE	TT4	1
04	219023-222	LIGNE CENTRALE	TT4	1
05	@1755-58	SILENT-BLOC		6
06	219023-25	Y DE LIGNE ARRIERE	TT4	1
07	219023-26	SILENCIEUX DOUBLE	TT4	1

1B31 - RESERVOIR - REMPLISSAGE - CLIENT

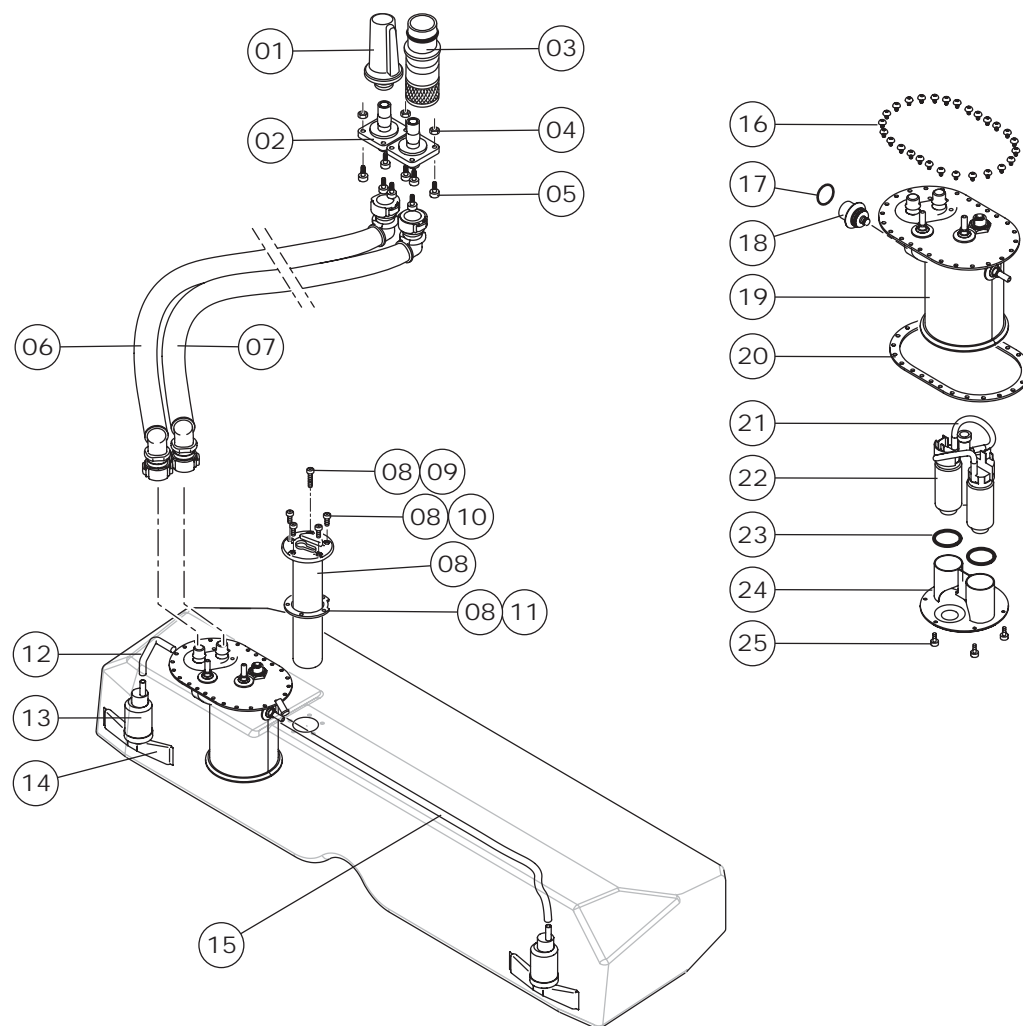

Rep	Réf	Désignation	Kit n°	Nb
-	219406-00	KIT RESERVOIR ESSENCE (CA1)		1
-	219407-US	KIT CIRCUIT CARBURANT USINE (UA1)		
01	219406-28	CLAP MALE	CA1	2
02	219406-25	EMBASE RACCORD DE CLAP ESSENCE	CA1	2
03	219406-30	CLAP FEMELLE	CA1/UA1	2
04	K19021-05	ECROU 6PH135M	CA1	8
05	6K19021-16	VIS CHC M6 Lg=20	CA1	8
06	219406-17	FLEXIBLE MISE A L'AIR LIBRE	CA1/UA1	1
07	219406-18	FLEXIBLE DE REMPLISSAGE	CA1/UA1	1
08	219406-13	JAUGE À ESSENCE	CA1	1
09	en cours	VIS LONGUE		1
10	219406-26	VIS CHC M4 Lg=16	CA1	4
11	219406-14	JOINT DE JAUGE	CA1	1
12	219406-32	TUYAU COURT GAUCHE AVEC RACCORD	CA1	1
13	K19406-061	POMPE DE GAVAGE	CA1	2
14	21272-00	FILTRE PAPILLON	CA1	2
15	219406-31	TUYAU LONG DROIT AVEC RACCORD	CA1	1
16	6M39406-08	VIS ULS M5x0,8 Lg=16	CA1	26
17	219406-11	CIRCLIPS DE FIXATION RÉGULATEUR ESS.	CA1/UA1	1
18	219406-90	RÉGULATEUR PRESSION D'ESSENCE	CA1	1
19	219406-03	BOITE TAMPON ESSENCE	CA1	1
20	219406-09	JOINT PLAQUE BOITE TAMPON ESSENCE	CA1	1
21	219406-08	TUBE POMPE HP	CA1/UA1	2
22	@1525-Q8	POMPE HP ET REGULATEUR	CA1/UA1	2
23	219406-06	JOINT TORIQUE FIX POMPE	CA1/UA1	1
24	219406-04	COUVERCLE DE BOITE TAMPON	CA1	1
25	219406-05	VIS FHC/90° M4X070 L8	CA1	6



1B31 - RESERVOIR - REMPLISSAGE - 1/2 - USINE

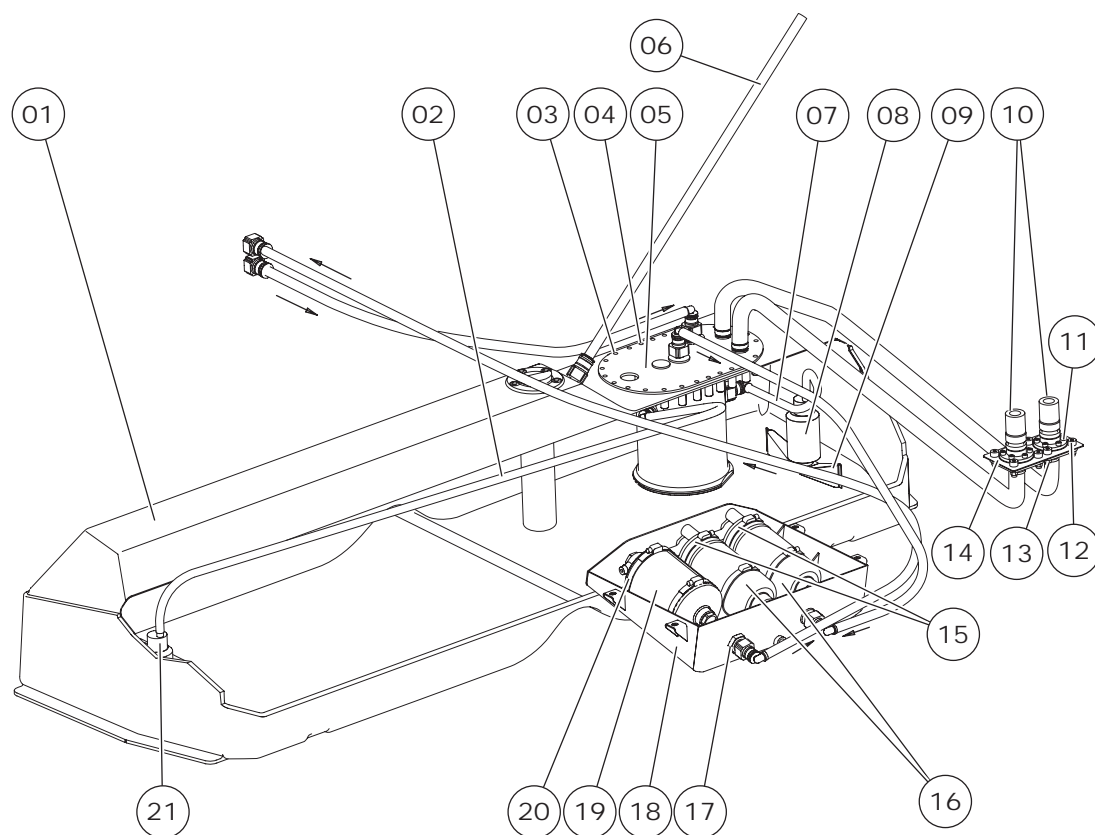

Rep	Réf	Désignation	Kit n°	Nb
-----	-----	-------------	--------	----

-	219407-US	KIT CIRCUIT CARBURANT USINE (UA1)		
01	219408-01	RESERVOIR 60 LITRES 2003	UA1	1
02	219406-31	TUYAU POMPE DE GAVAGE DROIT	UA1	1
03	6M39406-08	VIS ULS M5 LG=16	UA1	1
04	219406-23	RONDELLE OND. TYPE A	UA1	1
05	219407-02	BOITE TAMPON	UA1	1
06	219406-19	FLEXIBLE MISE A L'AIR / CLAPET	UA1	1
07	219406-32	TUYAU POMPE DE GAVAGE GAUCHE	UA1	1
08	K19406-061	POMPE DE GAVAGE	UA1	1
09	21272-00	FILTRE D'ASPIRATION	UA1	1
10	219406-28	CLAP MALE	UA1	1
11	en cours	VIS CHC		1
12	6K19021-16	VIS CHC M6 L=20 FIX TROMP.	UA1	1
13	K19021-05	ECROU 6 PH135M	UA1	1
14	219406-25	EMBASE RACCORD CLAP	UA1	1
15	619021-18	COLLIER SERFLEX Ø58X75 - 12MM	UA1	1
16	K19406-36	POMPE A ESSENCE 7 BARS	UA1	1
17	219040-15	ECROU BAS M16X150	UA1	1
18	219407-03	SUPPORT DE POMPE	UA1	1
19	K19406-51	FILTRE A ESSENCE BOSCH	UA1	1
20	PS91532A10	COLLIER SERFLEX Ø68X85 - 12MM	UA1	1
21	K19406-061	POMPE DE GAVAGE	UA1	1



1B31 - RESERVOIR - REMPLISSAGE - 2/2 - USINE

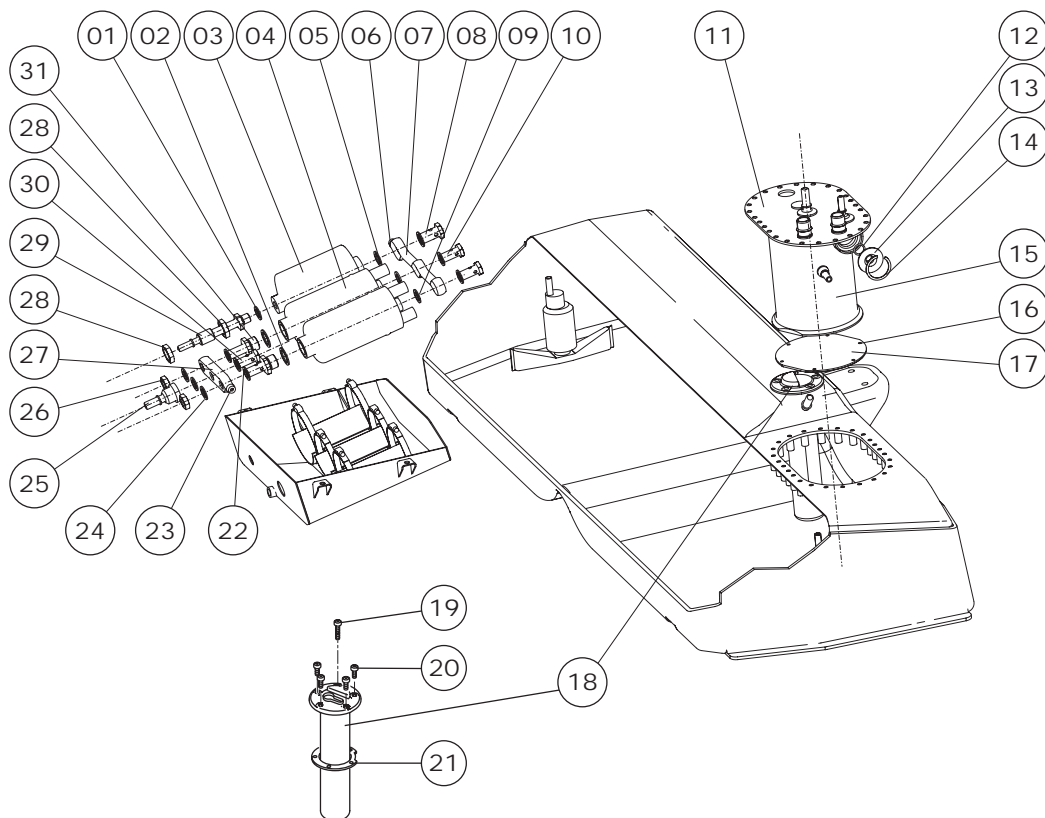

Rep	Réf	Désignation	Kit n°	Nb
-	219407-US	KIT CIRCUIT CARBURANT USINE (UA1)		
01	PS81523A10	JOINT CUIVRE Ø12,5x16,8x1	UA1	1
02	PS81565A10	JOINT CUIVRE Ø18x24x1,5	UA1	1
03	K19406-51	FILTRE A ESSENCE BOSCH	UA1	1
04	K19406-36	POMPE A ESSENCE 7 BARS	UA1	1
05	en cours	JOINT CUIVRE Ø14,2x20x1		1
06	en cours	BOUCHON 1/8		1
07	219407-04	BARRETTE POMPE A ESSENCE	UA1	1
08	K19406-62	VIS BANJO M14x150	UA1	1
09	PS81523A10	JOINT CUIVRE Ø12,5x16,8x1	UA1	1
10	K19406-23	VIS BANJO M12x150	UA1	1
11	219406-09	JOINT DE PLAQUE BOITE TAMPON	UA1	1
12	en cours	JOINT TORIQUE		1
13	en cours	BOUCHON REGULATEUR DE PRESSION ESS.		1
14	6K19711-06	ANNEAU ELASTIQUE SB35		1
15	219407-02	BOITE TAMPON	UA1	1
16	219406-05	VIS FHC/90° M4x70 LG=8	UA1	1
17	219406-04	COUVERCLE INFERIEURE DE BOITE TAMPON	UA1	1
18	219406-13	JAUGE A CARBURANT	UA1	1
19	en cours	VIS LONGUE		1
20	219406-26	VIS CHC M4 Lg=16	UA1	4
21	219406-14	JOINT DE JAUGE	UA1	1
22	PS81523A10	JOINT CUIVRE Ø12,5x16,8x1	UA1	1
23	en cours	BOUCHON 1/8		1
24	PS81523A10	JOINT CUIVRE Ø12,5x16,8x1	UA1	1
25	219407-08	ADAPTATEUR ENTREE POMPE	UA1	1
26	@6936-86	ECROU HM M12x150	UA1	1
27	219407-05	BARRETTE POMPE A ESSENCE	UA1	1
28	219040-15	ECROU BAS M16x150	UA1	1
29	219407-07	ADAPTATEUR SORTIE FILTRE ESSENCE	UA1	1
30	K19406-23	VIS BANJO M12x150	UA1	1
31	219407-06	ADAPTATEUR ENTREE POMPE A ESSENCE	UA1	1



1B32 - CANALISATION CARBURANT - CLIENT

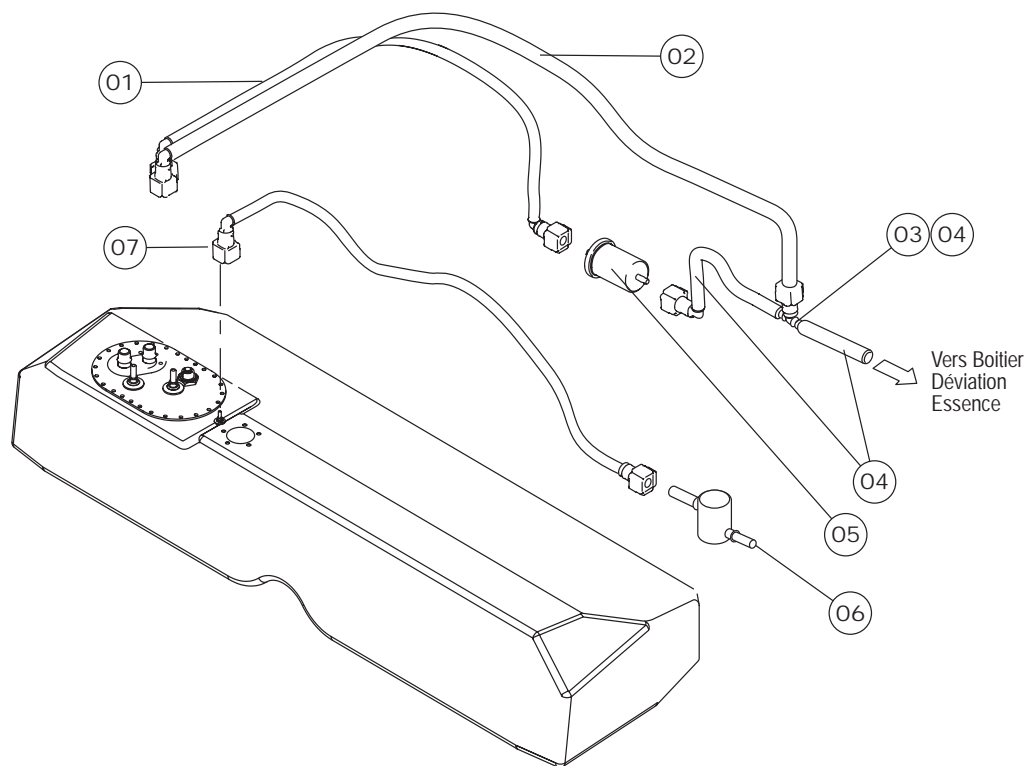

Rep	Réf	Désignation	Kit n°	Nb
-	219406-00	KIT RESERVOIR ESSENCE (CA1)		1
-	219407-US	KIT CIRCUIT CARBURANT USINE (UA1)		
01	219406-24	FLEXIBLE BOITE TAMPON / FILTRE Lg=445 CA1/UA1		1
02	en cours	FLEXIBLE RETOUR ESSENCE		
03	219406-16	RACCORD RER DIA.8 2J 3 VOIES CA1/UA1		1
04	219406-34	FLEX. FILTRE / BOITIER DEV. ESS (AVEC TE) CA1/UA1		1
05	@1567-87	FILTRE A ESSENCE CA1		1
06	@1502-64	CLAPET ANTI-RETOURNEMENT CA1/UA1		1
07	219406-19	FLEXIBLE MISE A L'AIR LIBRE RESERVOIR CA1		1



1B32 - CANALISATION CARBURANT - USINE

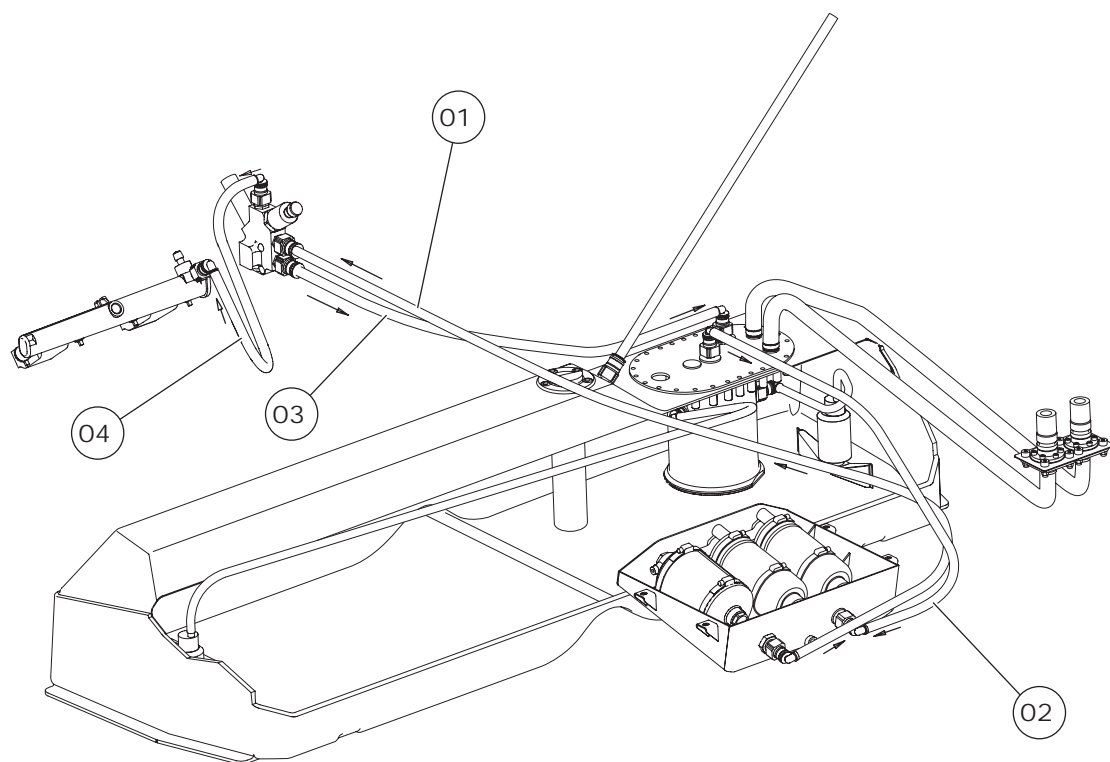

Rep	Réf	Désignation	Kit n°	Nb
-	219407-US	KIT CIRCUIT CARBURANT USINE (UA1)		
01	219407-10	TUBE ALIMENTATION HP	UA1	1
02	219407-09	TUBE ALIMENTATION BP	UA1	1
03	219407-11	TUBE RETOUR	UA1	1
04	219406-35	TUYAU ALIMENTATION ESS. BOITIER / RAMPE		1

1B36 - PROTECTION RESERVOIR - TOUS TYPES

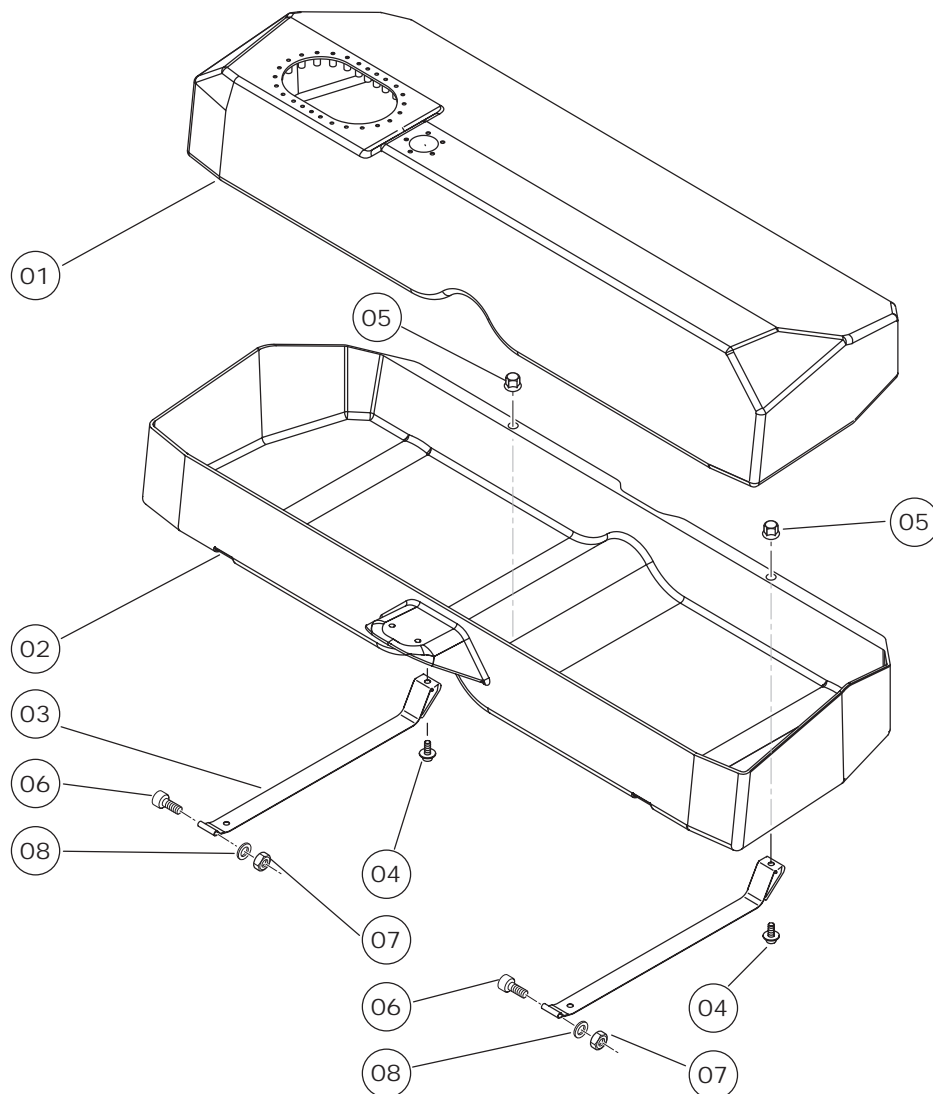

Rep	Réf	Désignation	Kit n°	Nb
-	219406-00	KIT RESERVOIR ESSENCE (CA1)		1
-	219407-US	KIT CIRCUIT CARBURANT USINE (UA1)		
01	219408-01	RESERVOIR 60 LITRES 2003	CA1/UA1	1
02	219408-11	CARTER RESERVOIR 2003	CA1/UA1	1
03	219406-20	SANGLE DE RESERVOIR	CA1/UA1	2
04	216805-08	VIS CHC M8x1,25 Lg=55	CA1/UA1	2
05	K16805-06	ECROU M8 PH 135M	CA1/UA1	2
06	219406-21	VIS CHC M6x1 Lg=45	CA1/UA1	2
07	K19021-05	ECROU M6 PH 135 M	CA1/UA1	2
08	219406-23	RONDELLE OND. 05 TYPE A	CA1/UA1	2



1C11 - EMBRAYAGE MECANIQUE - TOUS TYPES

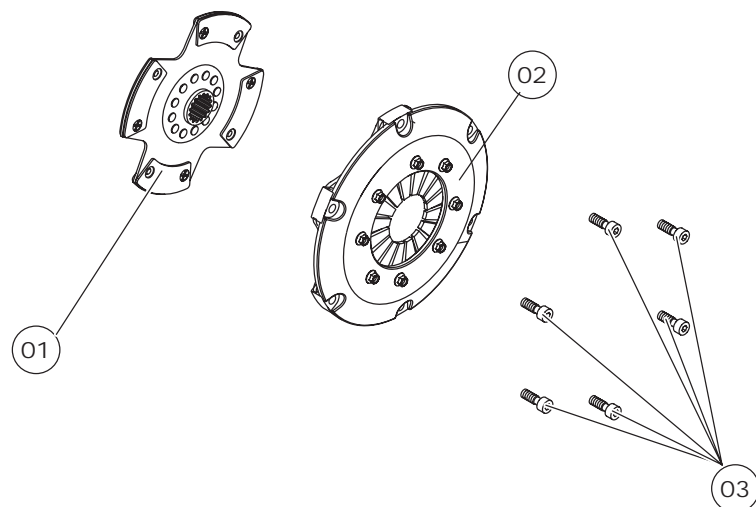

Rep	Réf	Désignation	Kit n°	Nb
-	219701-00	KIT EMBRAYAGE (TT5)		1
01	219701-02	DISQUE EMBRAYAGE	TT5	1
02	219701-11	MECANISME EMBRAYAGE	TT5	1
03	219701-05	VIS MECA. EMBRAYAGE CHC M8 Lg=45 CI12,9	TT5	6

1C23 - MECANISME BOITE DE VITESSES 2002 - 1/9

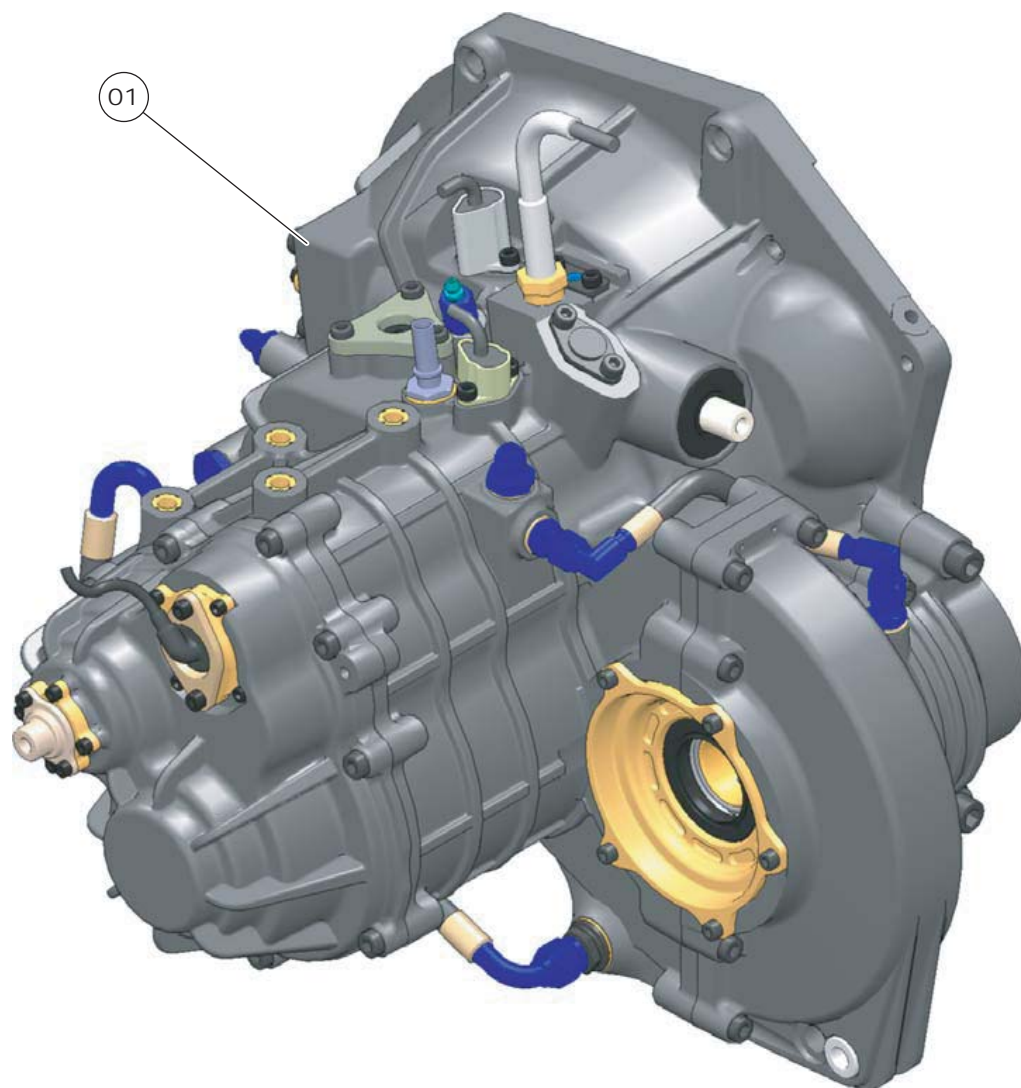

Rep	Réf	Désignation	Kit n°	Nb
-----	-----	-------------	--------	----

01	219810-00	BOITE 6 SÉQUENTIELLE 12X58 2002		1
----	-----------	---------------------------------	--	---

1C23 - MECANISME BOITE DE VITESSES 2002 - 2/9

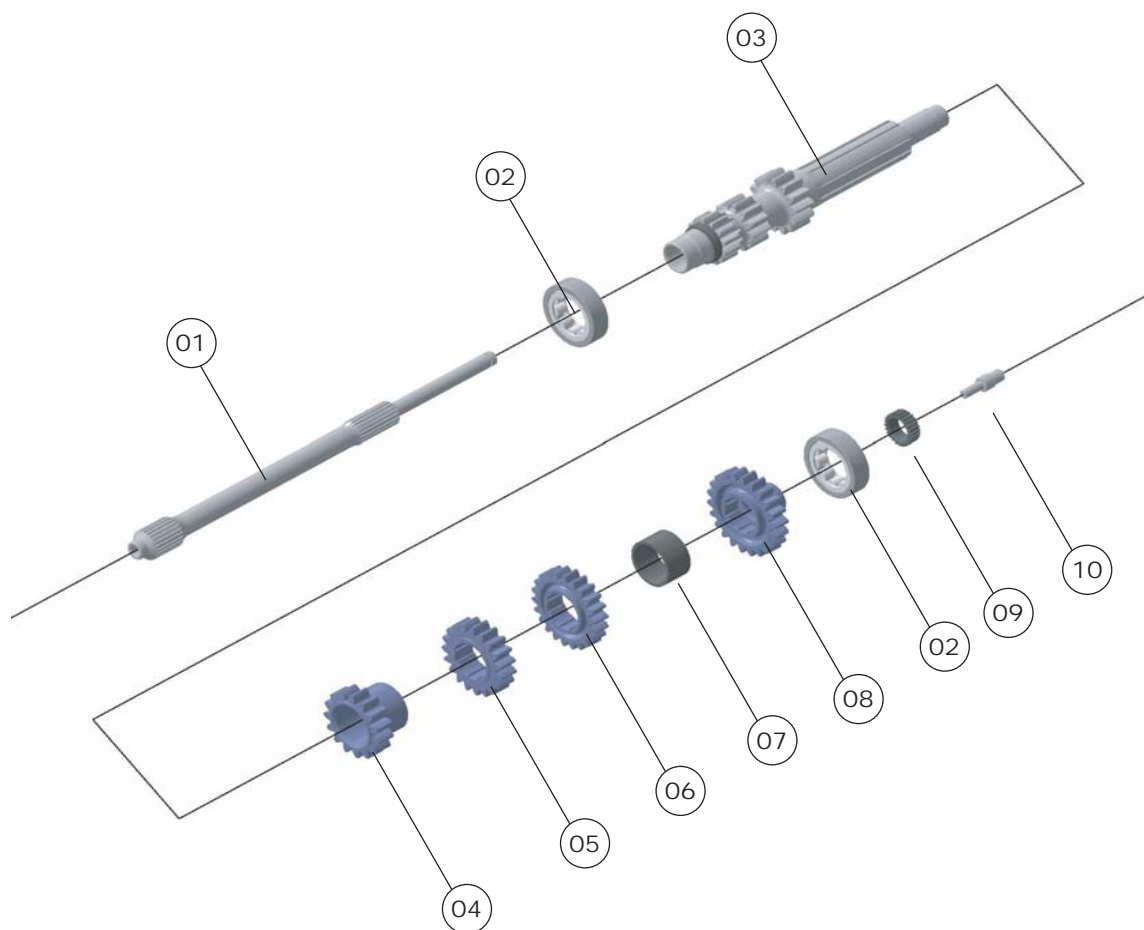

Rep	Réf	Désignation	Kit n°	Nb
01	219810-33	ARBRE D'EMBRAYAGE		1
02	103015	ROULEMENT À ROULEAUX NU304EC		2
03	219810-34	ARBRE PRIMAIRE ÉQUIPÉ		1
04	219810-218	PIGNON DE 3 15DTS 15/31		1
05	219810-284	PIGNON DE 4 19DTS 19X33		1
06	219810-285	PIGNON DE 5 22DTS 22X33		1
07	219810-286	PIGNON MANCHON DE 6 22DTS 22X29		1
08	219810-69	ENTRETOISE DE PRIMAIRE		1
09	219810-38	ÉCROU ARBRE PRIMAIRE		1
10	219810-59	QUEUE D'ARBRE PRIMAIRE V2		1

1C23 - MECANISME BOITE DE VITESSES 2002 - 3/9

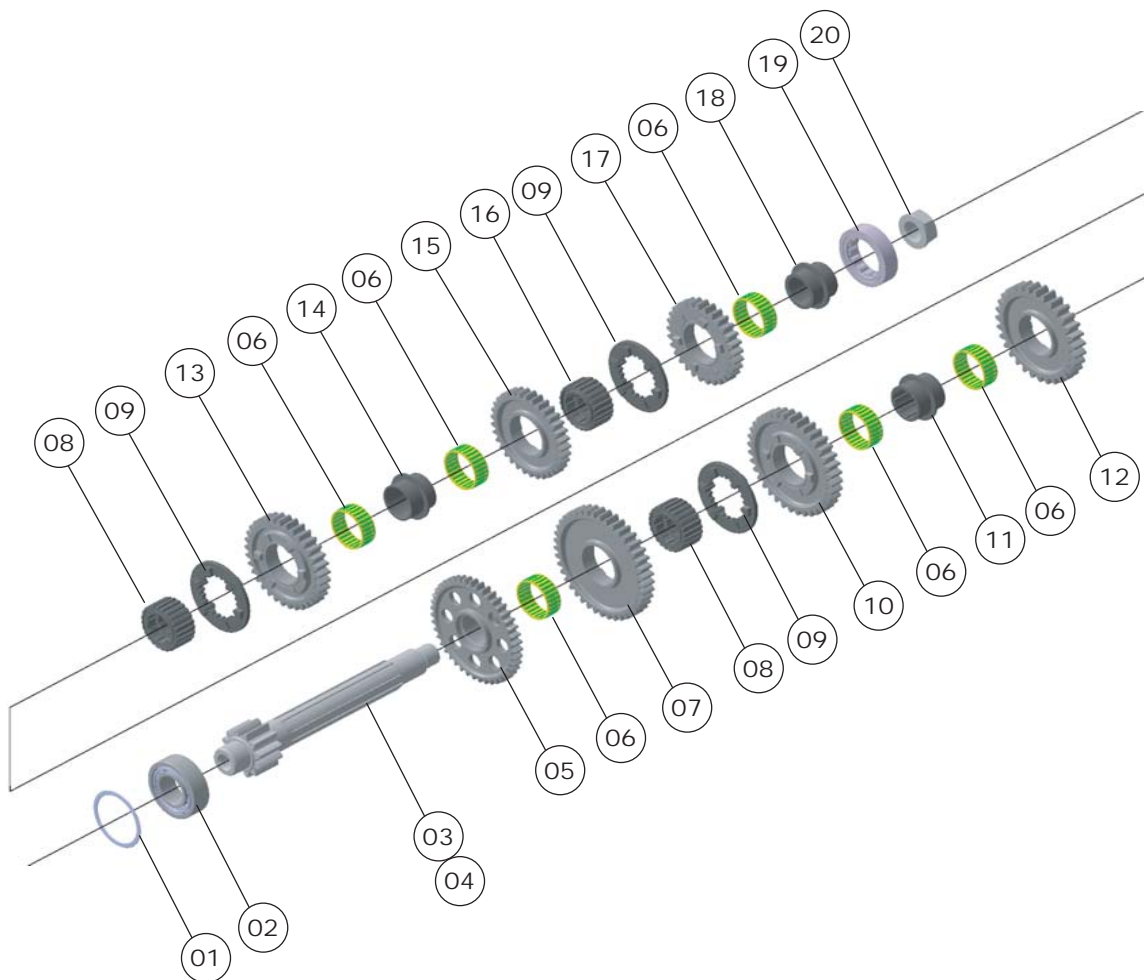

Rep	Réf	Désignation	Kit n°	Nb
01	219810-37	CALE DE ROULEMENT DE SECONDAIRE ÉQUIPÉ		1
02	219800-09	ROULEMENT À ROULEAUX NJ2206		1
03	219810-36	ARBRE SECONDAIRE 12 DTS ÉQUIPÉ (12X58)		1
04	219810-14	ARBRE SECONDAIRE 14 DTS 14X63		1
05	219810-70	PIGNON DE MAR 43 DTS		1
06	219810-40	ROULEMENT À AIGUILLE K38X43X17		6
07	219810-180	PIGNON DE 1 ÈRE 41DTS 15°/3°		1
08	219810-71	SUPPORT BALADEUR		2
09	219810-15	BALADEUR 6 CRABOTS 16°/3°		3
10	219810-182	PIGNON DE 2 ÈME 36 DTS 15°/3°		1
11	F9004047	BAGUE ÉPAULÉE DE 2/3		1
12	219810-218	PIGNON DE 3 ÈME 31 DTS 15°/3°		1
13	219810-284	PIGNON DE 4 ÈME 33 DTS 15°/3°		1
14	219810-72	BAGUE ÉPAULÉE DE 4/5		1
15	219810-285	PIGNON DE 5 ÈME 33 DTS 15°/3°		1
16	219810-73	SUPPORT BALADEUR		1
17	219810-286	PIGNON DE 6 ÈME 29 DTS 15°/3°		1
18	F0085007	BAGUE ÉPAULÉE DE 1 ÈRE 1 60		1
19	219800-47	ROULEMENT À ROULEAUX NU206 ETPV2		1
20	219810-06	ÉCROU ARBRE SECONDAIRE		1

1C23 - MECANISME BOITE DE VITESSES 2002 - 4/9

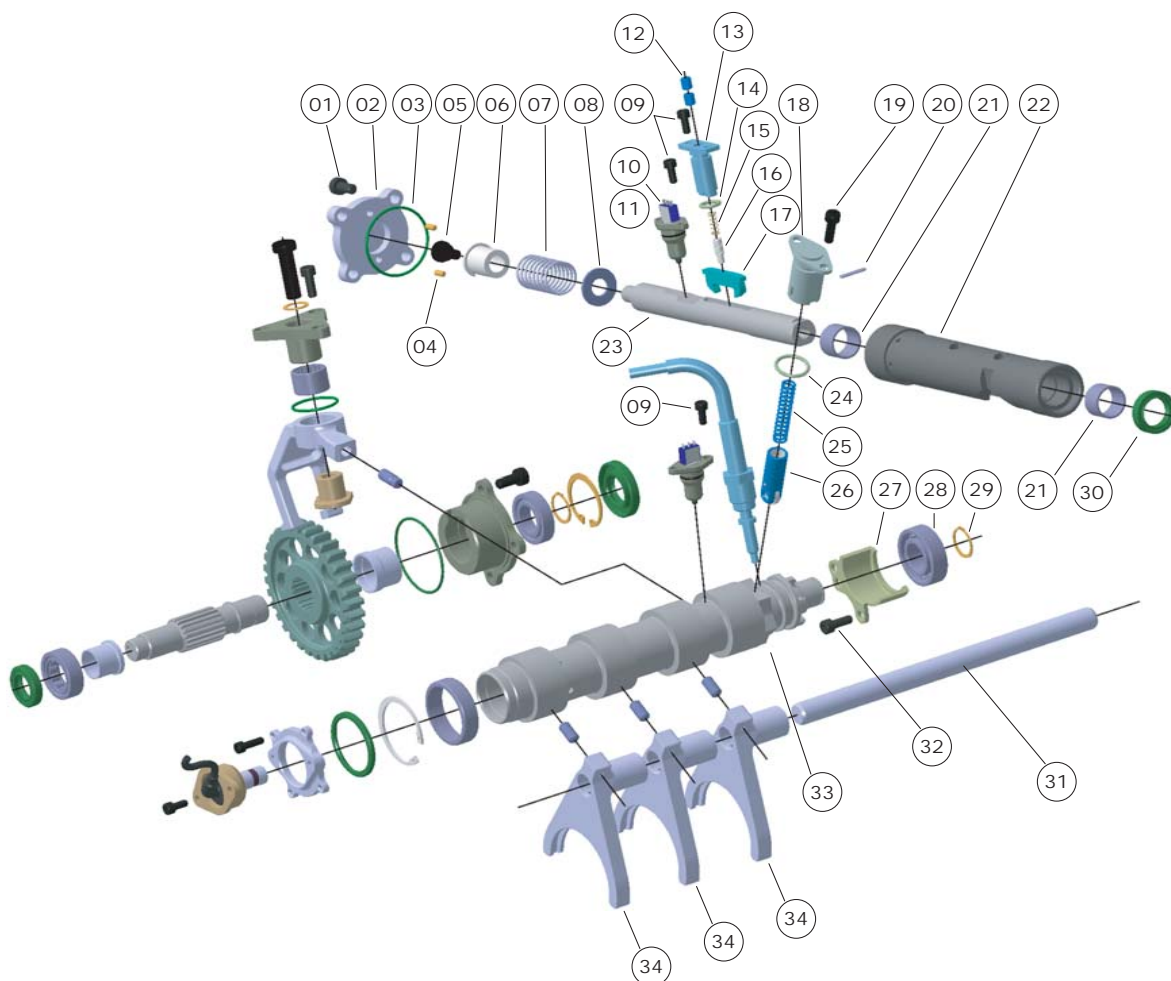

Rep	Réf	Désignation	Kit n°	Nb
01	301373	VIS CHC M7X16 CL, 10,9 ZINGUÉE NOIRE		8
02	F1502187	PLAQUE DE FERMETURE COMMANDE		1
03	219810-24	JOINT TORIQUE NITRILE Ø47X2		1
04	F1402703	PIGES DE CENTRAGES		2
05	F0059021	VIS ÉPAULÉE DE COMMANDE		1
06	F0059022	BAGUE ÉPAULÉE		1
07	F1402069	RESSORT DE RAPPEL COMMANDE		1
08	F1502610	RONDELLE D'APPUI CLIENT		1
09	301138	VIS CHC M5X12 CL. 10,9 ZINGUÉE NOIRE		6
10	F0089014	CONTACTEUR DE COUPURE X10		1
11	en cours	JOINT TORIQUE NITRILE Ø13,1X1,6		2
12	en cours	VIS HC M7X8 CL, 10,9 BRUT À BOUT PLAT		1
13	219810-65	AXE DE COMMANDE		1
14	en cours	JOINT TORIQUE NITRILE Ø10X2,5		1
15	en cours	RESSORT DE CLIQUET DOUBLE		2
16	en cours	POUSOIR CLIQUET DOUBLE		1
17	219810-47	CLIQUET DOUBLE		1
18	219810-32	INDEXEUR COMPLET		1
19	301279	VIS CHC M6X16 CL. 8,8 ZINGUÉE NOIRE		2
20	en cours	GOUPILLE MECANINDUS Ø2,5X20		1
21	1202004	BAGUE PERMAGLIDE PAP2015 P10		2
22	F1502602	PALIER D'AXE DE COMMANDE		1
23	219810-67	GUIDE DE POUSSOIR COMPLET		1
24	en cours	JOINT TORIQUE NITRILE Ø18X2		1
25	en cours	RESSORT D'INDEXAGE		1
26	en cours			
27	F9001015	ARRÊTOIR DE BARILLET		1
28	219810-55	ROULEMENT À BILLE 6004 : 20X42X12		1
29	219810-050	CIRCLIPS EXTÉRIEUR Ø20MM		2
30	219810-26	JOINT DOUBLE LÈVRE 20X30X7 NITRILE		1
31	F9001028	AXE DE FOURCHETTE		1
32	301395	VIS CHC M6-12 CL12,9		3
33	219810-46	BARILLET ÉQUIPÉ		1
34	219810-45	FOURCHETTE ÉQUIPÉE		3
35	219810-41	JEU DE CALES DE SHIFTER (EP 0,1/0,2/0,3/0,4/0,5)		1



1C23 - MECANISME BOITE DE VITESSES 2002 - 5/9

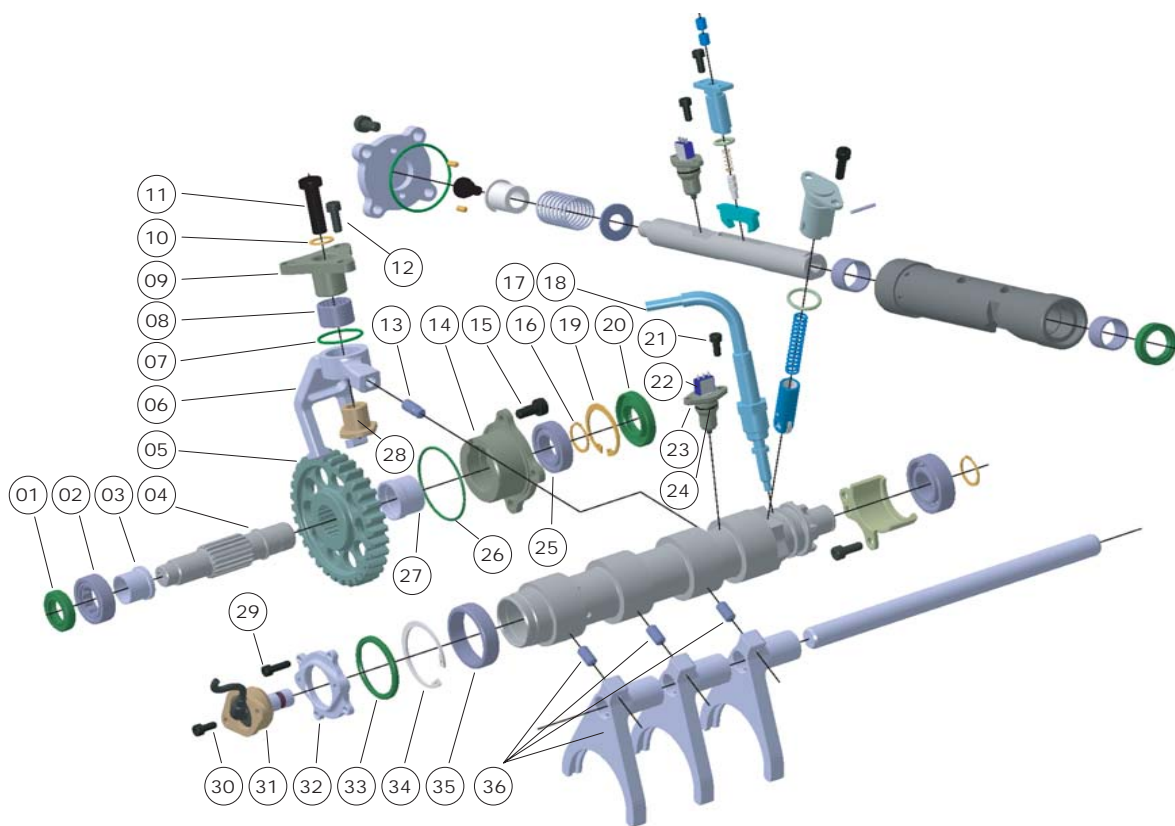

Rep	Réf	Désignation	Kit n°	Nb
01	219800-912	JOINT DOUBLE LÈVRES 16X26X7		1
02	219810-52	ROULEMENT À ROULEAUX 19,5X35X11 NU202		1
03	F1502194	CALE DE ROULEMENT D'AXE DE MAR ÉVO		1
04	F1502129	AXE DE MAR		1
05	F1502128	RENOI DE MAR 39DTS		1
06	F15026001	BASCULEUR DE MAR ÉQUIPÉ		1
07	201021	JOINT TORIQUE 26X2		1
08	en cours	DOUILLE À AIGUILLES HK1816		1
09	F1502136	SUPPORT BASCULEUR DE MAR		1
10	599017	RONDELLE CUIVRE Ø10,2X15X1		1
11	304006	VIS CZHC M10X35 CL, 10,9 ZINGUÉE NOIRE		1
12	301422	VIS CHC M6X16 CL, 10,9 ZINGUÉE NOIRE		3
13	en cours	DOIGT DE COMMANDE MAR		1
14	F1502130	SUPPORT PALIER DE RENVOI MAR		1
15	301373	VIS CHC M7X16 CL, 10,9 ZINGUÉE NOIRE		8
16	301279	VIS CHC M6X16 CL, 8,8 ZINGUÉE NOIRE		2
17	en cours	JOINT TORIQUE NITRILE Ø8X2,5		1
18	219805-07	ENSEMBLE CABLE DE VERROUILLAGE MAR		1
19	602031	CIRCLIPS INTÉRIEUR 37MM		1
20	205001	JOINT DOUBLE LÈVRES 20X40X7 NITRILE		1
21	en cours	VIS HC M7X8 CL, 10,9 BRUT À BOUT PLAT		1
22	219810-11	CONTACTEUR DE M-AR X10		1
23	en cours	BAGUE D'ÉTANCHÉITÉ G4X8X2		1
24	en cours	JOINT TORIQUE NITRILE Ø13,1X1,6		2
25	219810-53	ROULEMENT À BILLES 20X37X9 61904		1
26	201081	JOINT TORIQUE 52X2		1
27	F1502195	CALE DE RENVOI DE MAR		1
28	F9004125	ÉCROU DE M-AR		1
29	301356	VIS CHC M4X12 CL, 8,8 BICHRO		4
30	301138	VIS CHC M5X16 CL, 10,9 ZINGUÉE NOIRE		2
31	219800-13	POTENTIOMÈTRE ASSEMBLÉ		1
32	F1502197	FLASQUE DE POTENTIOMÈTRE		1
33	219810-57	JOINT SIMPLE LÈVRE FURON		1
34	602043	CIRCLIPS INTÉRIEUR 47MM RETOUCHE		1
35	219800-49	DOUILLE À AIGUILLES HK4012 40X47X12		1
36	219800-100	DOIGT DE COMMANDE		3



1C23 - MECANISME BOITE DE VITESSES 2002 - 6/9

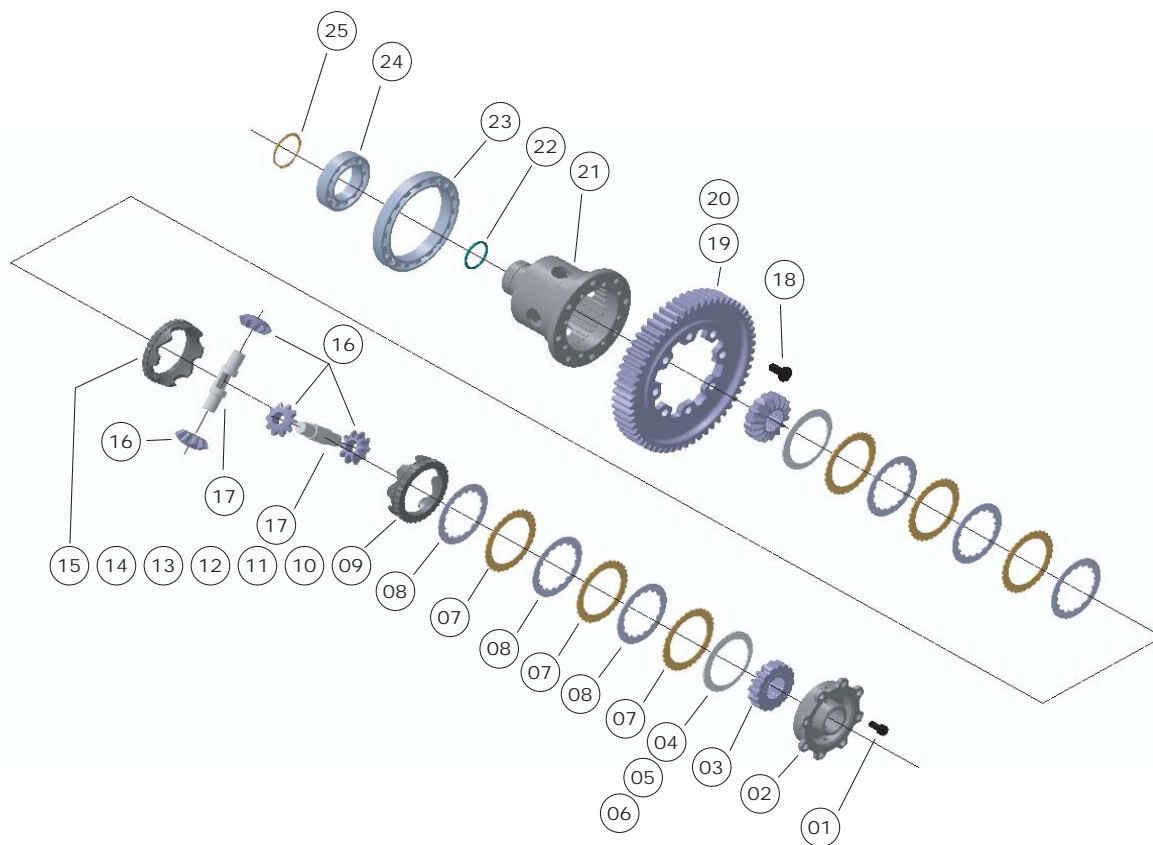

Rep	Réf	Désignation	Kit n°	Nb
01	219810-68	VIS CHC M8X16 CL.12.9 BRUTE		8
02	219800-600	COUVERCLE D'AUTOBLOQUANT		1
03	219800-64	PLANÉTAIRE		2
04	219810-911	RONDELLE BELLEVILLE GALBE		2
05	219810-912	RONDELLE BELLEVILLE GALBE		
06	219810-915	RONDELLE BELLEVILLE GALBE		
07	219800-163	DISQUE LISSE EP.1,45MM		6
08	219800-19	DISQUE DE FRICTION		6
09	F15026081	JEU DE PLATEAUX D'AUTOBLOQUANT 23/23 ET 30/30		1
10	F90042391	JEU DE PLATEAUX D'AUTOBLOQUANT 23/65 ET 23/85		1
11	F15010711	JEU DE PLATEAUX D'AUTOBLOQUANT 30/40		1
12	219810-39	JEU DE PLATEAUX D'AUTOBLOQUANT 30/45 ET 45/65		1
13	219800-73	JEU DE PLATEAUX D'AUTOBLOQUANT 35/45 ET 35/65		1
14	F90042211	JEU DE PLATEAUX D'AUTOBLOQUANT 35/50 ET 35/60		1
15	F90042371	JEU DE PLATEAUX D'AUTOBLOQUANT 37/40 ET 37/90		1
16	219800-62	SATELLITE		4
17	219800-61	AXE DE SATELLITES		2
18	219800-59	VIS H M10X20 CL.10.9 PAS150 BRUTE		8
19	219810-58	COURONNE 58DTS (12X58) ÉQUIPÉE		1
20	219810-63	COURONNE 63DTS (14X63) ÉQUIPÉE		1
21	219800-60	BOITIER D'AUTOBLOQUANT		1
22	219800-53	JOINT TORIQUE 32,2X3		1
23	219800-70	ROULEMENT À BILLES SNR AB 12458 S05		1
24	219800-71	ROULEMENT À BILLES 6009		1
25	219800-541	CIRCLIPS EXTÉRIEUR Ø45		1



1C23 - MECANISME BOITE DE VITESSES 2002 - 7/9

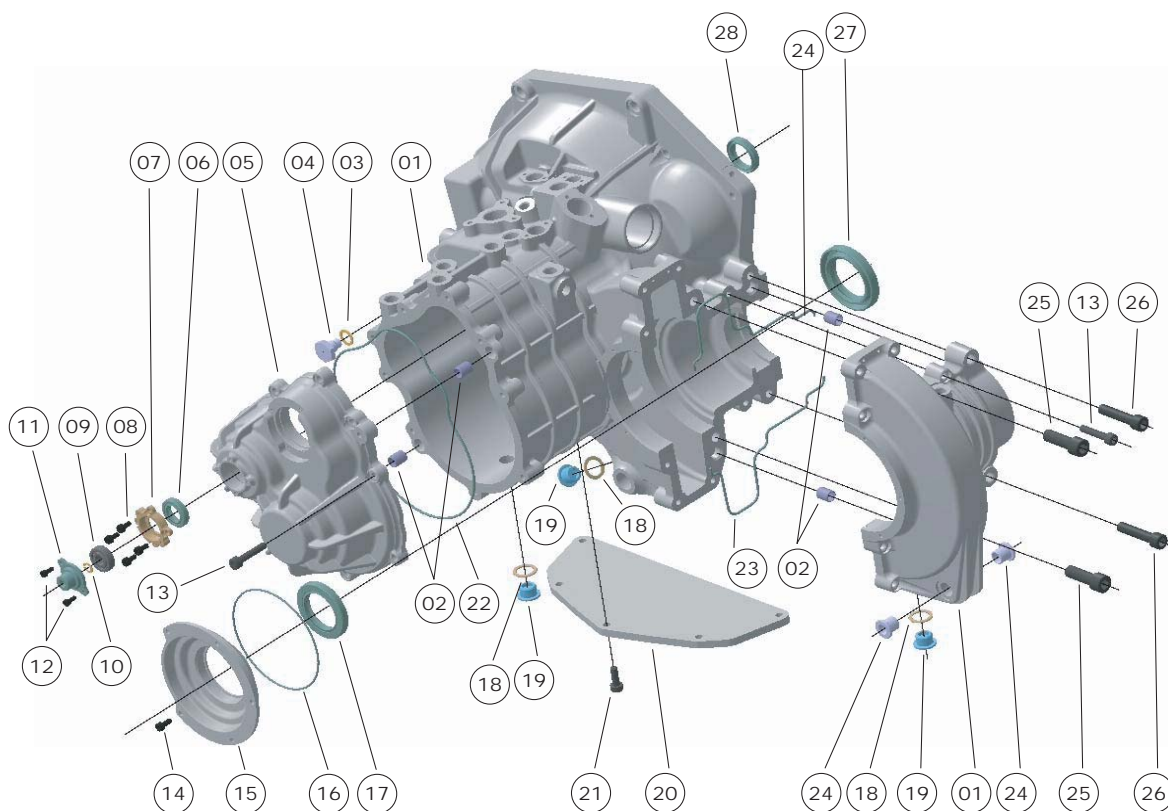

Rep	Réf	Désignation	Kit n°	Nb
01	219810-80	CARTER PRINCIPAL + CARTER PONT ÉQUIPÉS		1
02	F0077229	PION DE CENTRAGE Ø12X15		4
03	599015	RONDELLE CUIVRE Ø12,2		1
04	305397	VIS TH M12-150 LG 15 CL 8,8 ZN		1
05	219810-16	CARTER FLASQUE USINÉ		1
06	219810-23	JOINT SIMPLE LÈVRE VITTON 18X30X7		1
07	219810-27	FLASQUE DE MAINTIEN ARBRE EMBRAYAGE V2		1
08	301394	VIS CHC M5-10 CL 10,9 ZN		4
09	219810-22	ROULEMENT 6000 2RSR		1
10	219810-20	CIRCLIPS EXTÉRIEUR DIAMÈTRE 9MM		1
11	219810-64	CAPOT FLASQUE D'ARBRE D'EMBRAYAGE V2		1
12	301284	VIS CHC M4-10 CL 8,8 ZN		2
13	219810-057	VIS CHC M7X35 CL 8,8 ZINGUÉE NOIRE		17
14	301138	VIS CHC M5X12 CL10,9 ZN		5
15	219810-48	FLASQUE D'ÉTANCHÉITÉ COTÉ GAUCHE CLIENT		1
16	219810-44	JOINT TORIQUE Ø2,5X106		1
17	219800-50	JOINT DOUBLE LÈVRE 45X60X8		1
18	219800-35	JOINT DE BOUCHON DE VIDANGE		3
19	219810-56	BOUCHON DE VIDANGE AIMANTÉ		3
20	F1502161	TÔLE INFÉRIEURE D'EMBRAYAGE		1
21	301302	VIS CHC M7X20 CL 10,9 ZN		5
22	219810-49	CORDE ÉTANCHÉITÉ CARTER FLASQUE		1
23	219810-45	CORDE TORIQUE LG		2
24	219810-42	INSERT D'ANTICOUPLE		2
25	301423	VIS CHC M12X40 CL 8,8 ZINGUÉE NOIRE		2
26	301424	VIS CHC M10X45 CL 10,9 ZINGUÉE NOIRE		2
27	219800-52	JOINT DOUBLE LÈVRE NIT 45X68X10		1
28	219810-81	JOINT DOUBLE LÈVRE Ø26X37X7 VITTON		1

1C23 - MECANISME BOITE DE VITESSES 2002 - 8/9

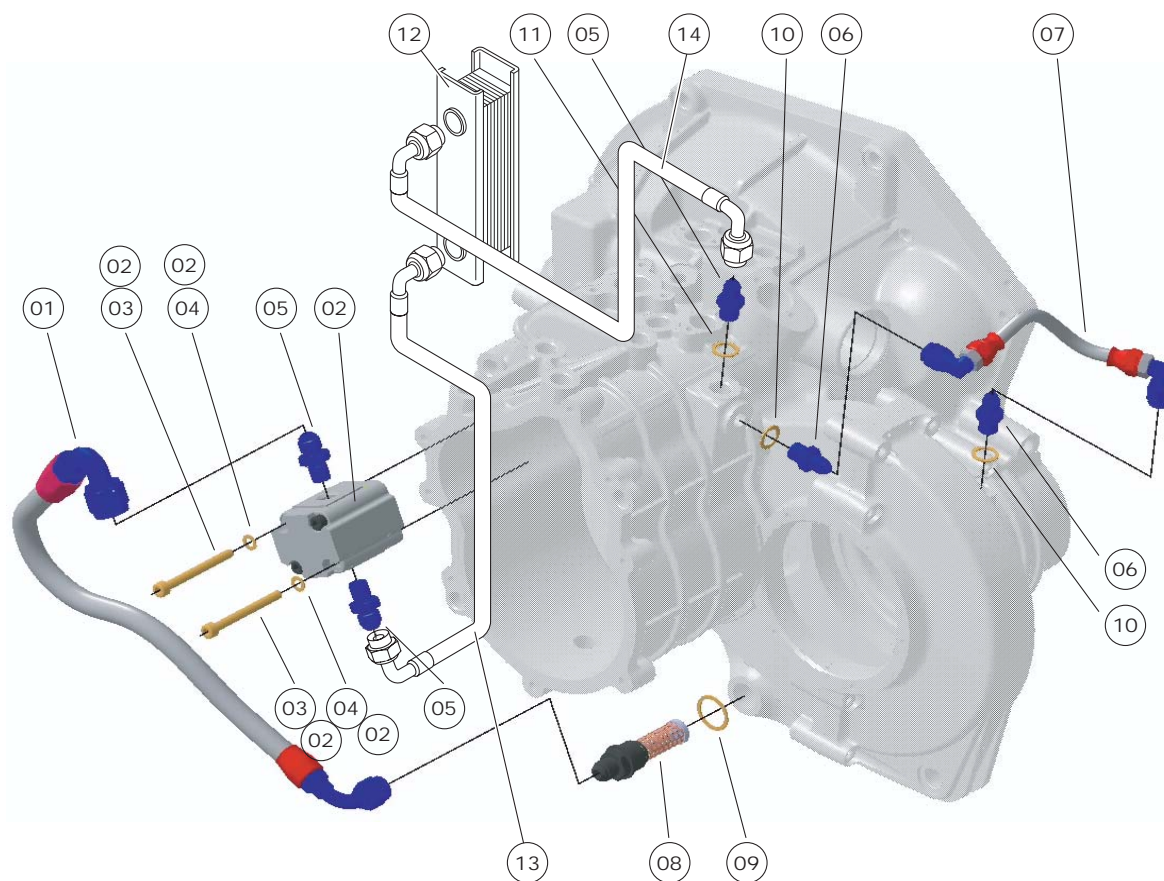

Rep	Réf	Désignation	Kit n°	Nb
01	219810-17	DURIT DE VIDANGE MONTÉE		1
02	219810-31	POMPE HPI P2DCN0150FL40C01V		1
03	301426	VIS CHC M6X65 ZN CL.10,9		2
04	599006	RONDELLE SPS DIAMÈTRE 6MM		2
05	9999428	ADAPTATEUR 306-06-M14D		3
06	9999380	ADAPTATEUR 306-04-M12D		2
07	219810-66	DURIT DE LUBRIFICATION DIFFÉRENTIEL MONTÉE		1
08	219810-13	BOUCHON CRÉPINE		1
09	599036	RONDELLE CUIVRE Ø20,2XØ25X1		1
10	599015	RONDELLE CUIVRE Ø12,2		2
11	599044	RONDELLE CUIVRE Ø14,2		1
12	219805-41	RADIATEUR HUILE BOITE DE VITESSES		1
13	219805-11	FLEXIBLE POMPE BV/RADIATEUR HUILE		1
14	219805-12	FLEXIBLE RADIATEUR RETOUR BOITE DE VITESSES		1

1C23 - MECANISME BOITE DE VITESSES 2002 - 9/9

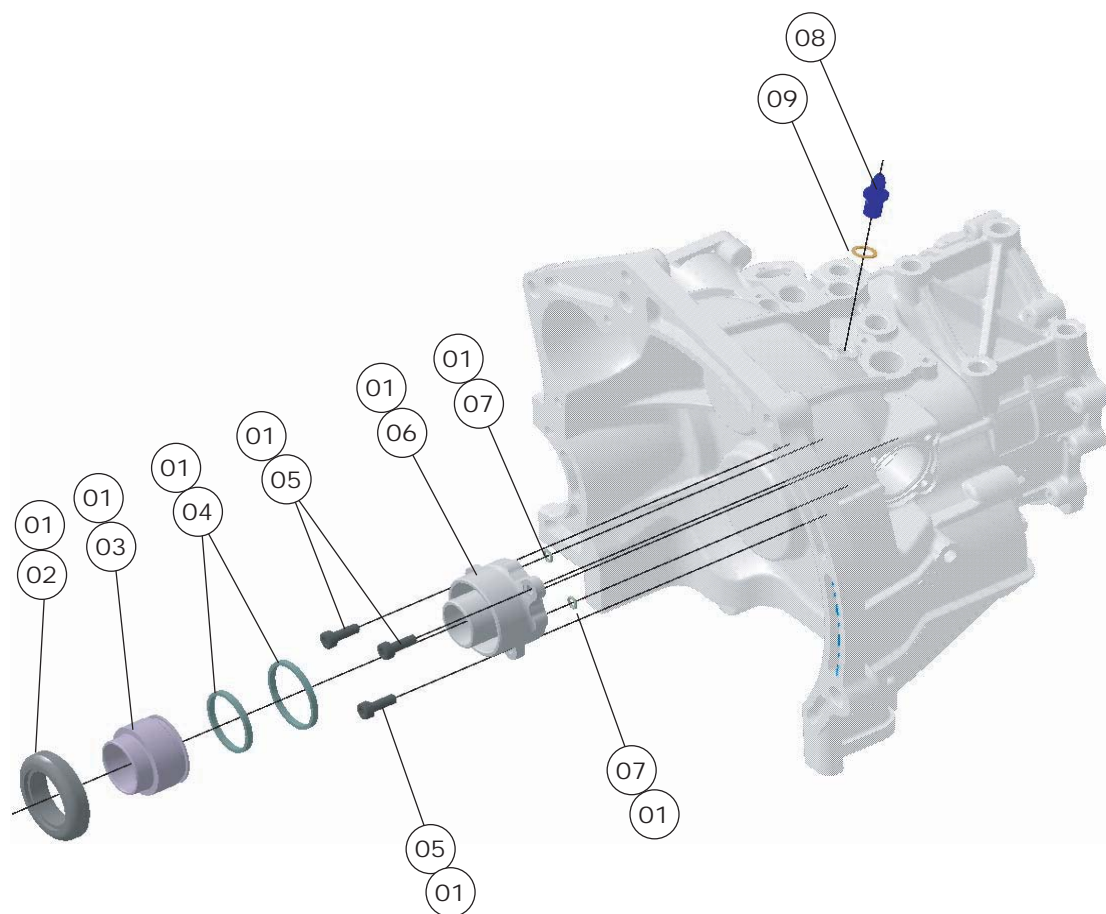

Rep	Réf	Désignation	Kit n°	Nb
01	216801-06	BUTÉE HYDRAULIQUE		1
02	219810-255	ROULEMENT DE BUTÉE		1
03	219810-252	PISTON DE BUTÉE		1
04	219816-17	KIT RÉVISION ALCON		1
05	219810-49	VIS CHC M7X20 CL 10,9 ZINGUÉE NOIRE		3
06	219810-251	CORPS DE BUTÉE		1
07	219810-253	JOINT TORIQUE DIAM.6X2 EPDM		2
08	9999429	ADAPTATEUR 306-03-M12D		1
09	599015	RONDELLE CUIVRE Ø12,2		1

1C23 - MECANISME BOITE DE VITESSES 2004 - 1/10

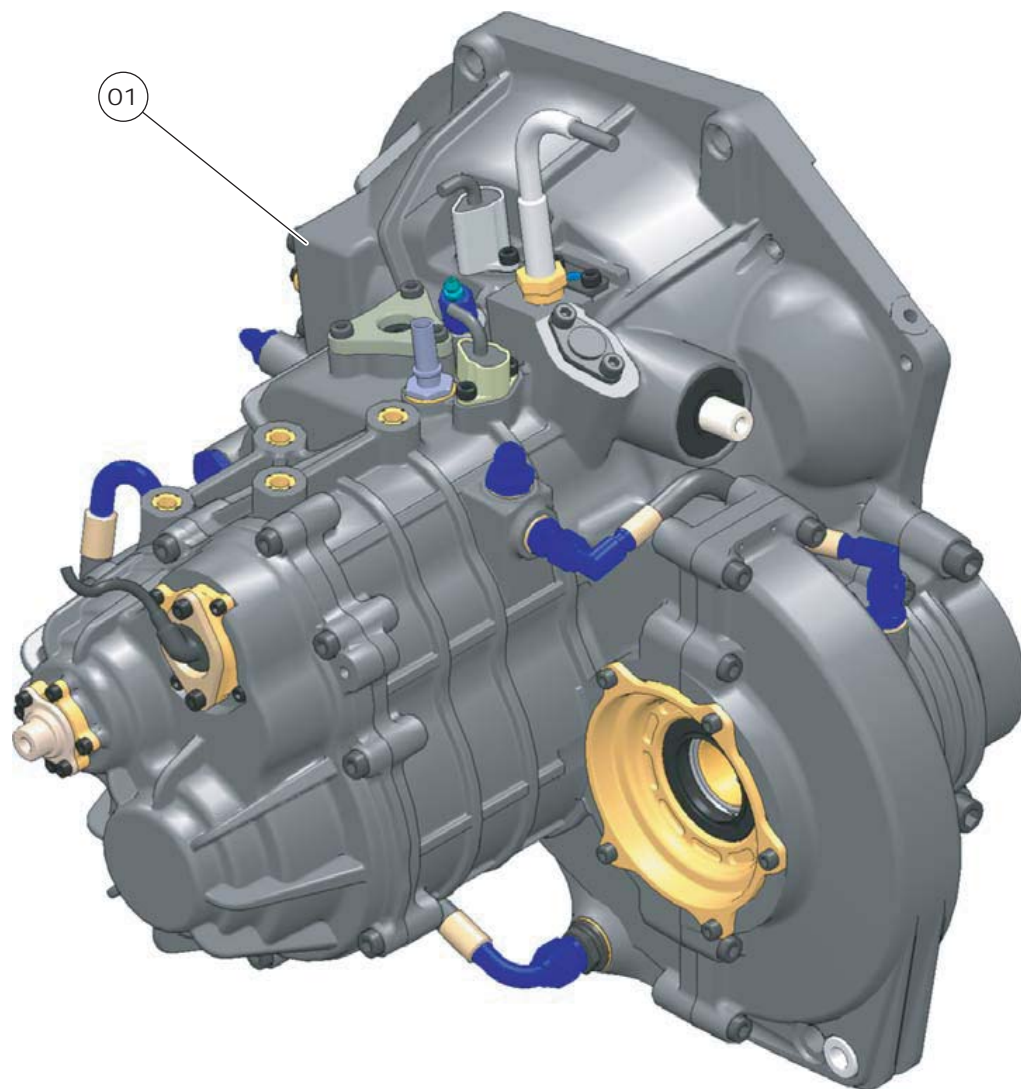

Rep	Réf	Désignation	Kit n°	Nb
-----	-----	-------------	--------	----

01	219816-00	BOITE 6 SÉQUENTIELLE 12X58 2004		1
----	-----------	---------------------------------	--	---



1C23 - MECANISME BOITE DE VITESSES 2004 - 2/10

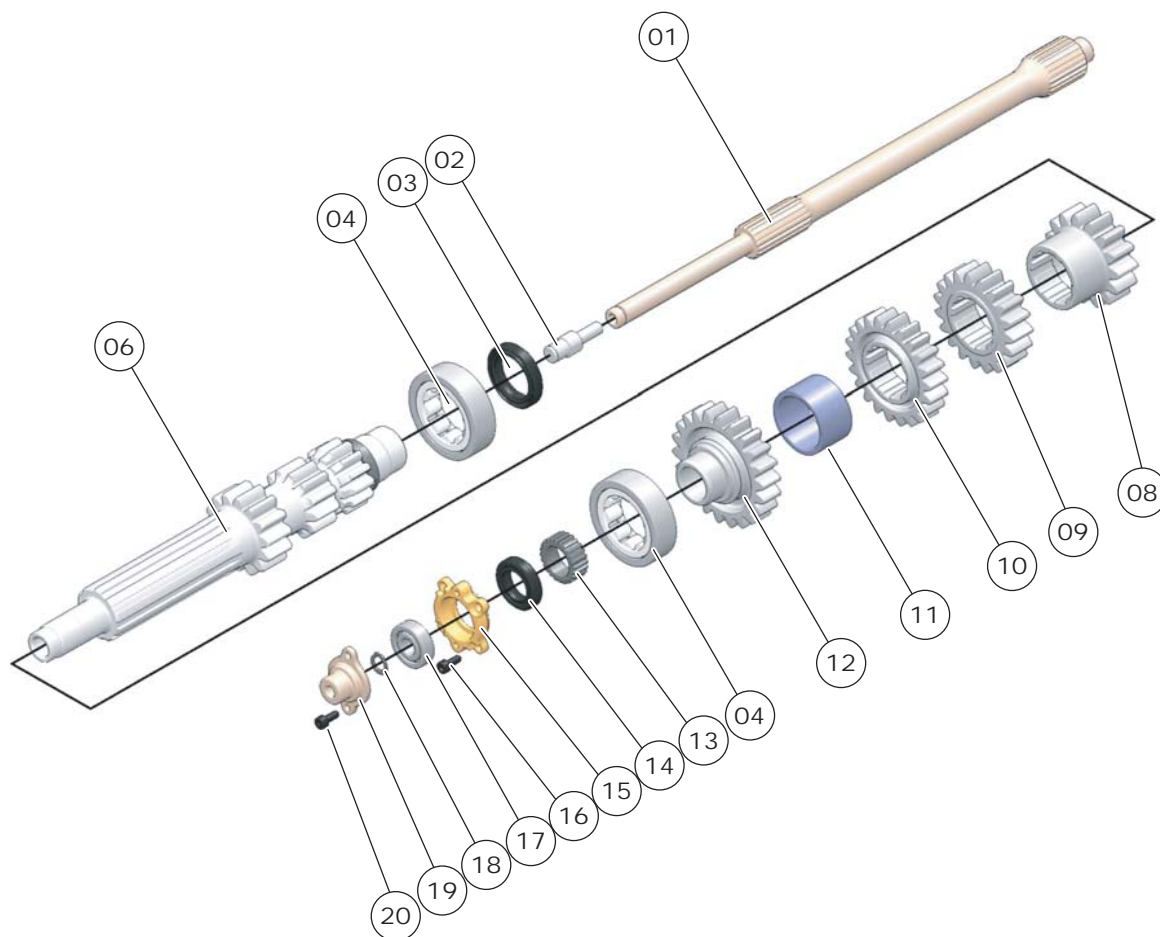

Rep	Réf	Désignation	Kit n°	Nb
01	F15021571	ARBRE D'EMBAYAGE EQUIPE		1
02	F1502180	EMBOUT D'ARBRE PRIMAIRE V2		1
03	02206010	JOINT DL VITON Ø26x37x7		1
04	0103015	ROULEMENT NU304		2
05	05990271	JEU DE CALES DE ROULEMENT NU304		1
06	F15022921	ARBRE PRIMAIRE EQUIPE		1
07	F1402707	ECROU D'ARBRE PRIMAIRE		1
08	I75161531726F	PIGNON DE 3 ème (15/31)		1
09	C75161933726F	PIGNON DE 4 ème (19/33)		1
10	C75162233726F	PIGNON DE 5 ème (22/33)		1
11	F0085006	ENTRETOISE DE PRIMAIRE		1
12	I75162229726F	PIGNON DE 6 ème (22/29)		1
13	en cours	-		
14	0204024	JOINT SL VITON Ø26x37x7		1
15	F1502178	FLASQUE DE MAINTIEN D'EMBAYAGE		1
16	0301394	VIS CHC M5x10 CL8,8		4
17	0101035	ROULEMENT 6000 2RS		1
18	0601039	CIRCLIPS EXTERIEUR Ø9		1
19	F1502179	CAPOT FLASQUE D'ARBRE D'EMBAYAGE		1
20	0301284	VIS CHC M4x10 CL9,8		2



1C23 - MECANISME BOITE DE VITESSES 2004 - 3/10

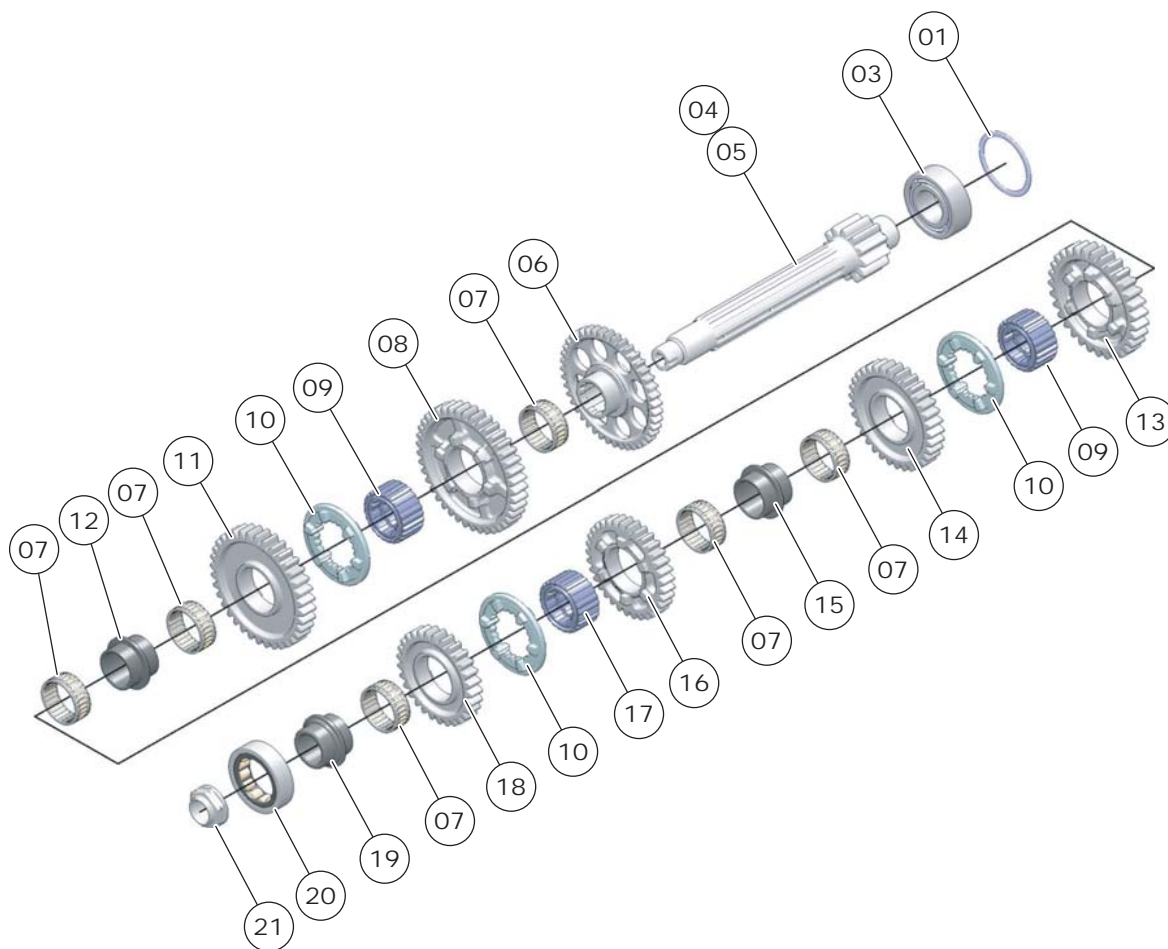

Rep	Réf	Désignation	Kit n°	Nb
01	F1502198	CALE DE ROULEMENT DE SECONDAIRE		1
02	05990301	JEU DE CALE DE ROULEMENT NJ2206		1
03	0103018	ROULEMENT A ROULEAUX NJ2206		1
04	CPL12581402021	COUPLE 12x58		1
05	CPL14631402021	COUPLE 14x63	option	1
06	F1502131	ROUE DE MARCHE ARRIERE 43 DENTS		1
07	0105043	CAGE A AIGUILLES K38x46x17		6
08	F1502108	ROUE DE 1ère 41 DENTS		1
09	F1502284	SUPPORT BALADEUR		3
10	F1502211	BALADEUR 6 CRABOTS		3
11	F1502109	ROUE DE 2ème 36 DENTS		1
12	F1502281	BAGUE EPAULEE 2/3		1
13	I75161531726F	RAPPORT DE 3ème (15/31)		1
14	C75161933726F	RAPPORT DE 4ème (19/33)		1
15	F1502289	BAGUE EPAULEE 4/5		1
16	C75162233726F	RAPPORT DE 5ème (22/33)		1
17	F1502283	SUPPORT BALADEUR 5/6		1
18	I75162229726F	RAPPORT DE 6ème (22/29)		1
19	F1502282	BAGUE EPAULEE 1ère		1
20	0103011	ROULEMENT A ROULEAUX NU206		1
21	F1502184	ECROU D'ARBRE SECONDAIRE		1

1C23 - MECANISME BOITE DE VITESSES 2004 - 4/10

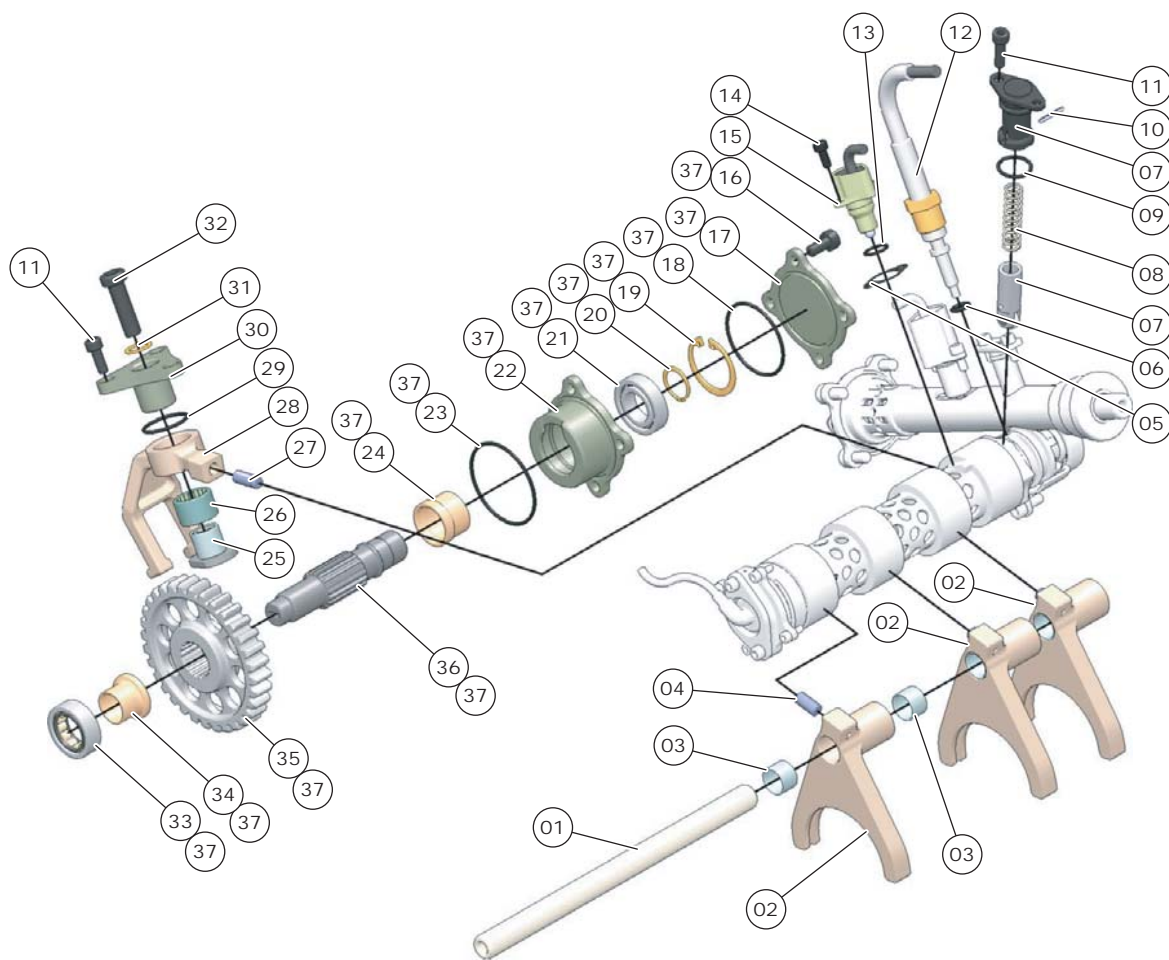

Rep	Réf	Désignation	Kit n°	Nb
01	F1502286	AXE DE FOURCHETTE		1
02	F14044051	FOURCHETTE ASSEMBLEE		3
03	1202009	BAGUE PERMAGLIDE		2
04	F0077120	DOIGT DE COMMANDE		1
05	F15021461	JEU DE CALES DE SHIFTER		1
06	0201014	JOINT TORIQUE NITRILE Ø8x2,5		1
07	F14026331	INDEXEUR MONTE COMPLET		1
08	0801046	RESSORT D'INDEXAGE DUR		1
09	0201033	JOINT TORIQUE NITRILE Ø16x2		1
10	0701013	GOUPILLE MECANINDUS Ø20x2,5		1
11	0301279	VIS CHC M6x16 CL8.8		5
12	F1502160	CABLE DE VERROUILLAGE M-AR PLANCHER		1
13	0201082	JOINT TORIQUE NITRILE Ø13,1x1,6		1
14	0301138	VIS CHC M5x12 CL10,9		2
15	F1502265	CONTACTEUR DE M-AR		1
16	0301302	VIS CHC M7x20 CL10,9		1
17	F1502224	TOLE D'ETANCHEITE		1
18	0201088	JOINT TORIQUE Ø47x2		1
19	0602031	CIRCLIPS INTERIEUR Ø37		1
20	0601001	CIRCLIPS EXTERIEUR Ø20		1
21	0101066	ROULEMENT A BILLES		1
22	F1502130	SUPPORT PALIER DE RENVOI DE M-AR		1
23	0201081	JOINT TORIQUE Ø52x2		1
24	F1502195	CALE DE RENVOI DE M-AR		1
25	F90041252	ECROU DE M-AR EQUIPE		1
26	0106001	DOUILLE		1
27	F9001018	DOIGT COMMANDE DE M-AR		1
28	F15026001	BASCULEUR DE M-AR ASSEMBLE		1
29	0201021	JOINT TORIQUE Ø26x2		1
30	F1502136	SUPPORT BASCULEUR DE M-AR		1
31	0599017	RONDELLE CUIVRE Ø10,2x15x1		1
32	0304006	VIS CZHC M10x35 CL10,9		1
33	0103025	ROULEMENT A ROULEAUX NU202		1
34	F1502194	CALE DE ROULEMENT		1
35	F1502288	RENOI DE M-AR 39 DENTS		1
36	F1502287	AXE DE M-AR		1
37	F15022871	ENTRAINEMENT DE POMPE		1

1C23 - MECANISME BOITE DE VITESSES 2004 - 5/10

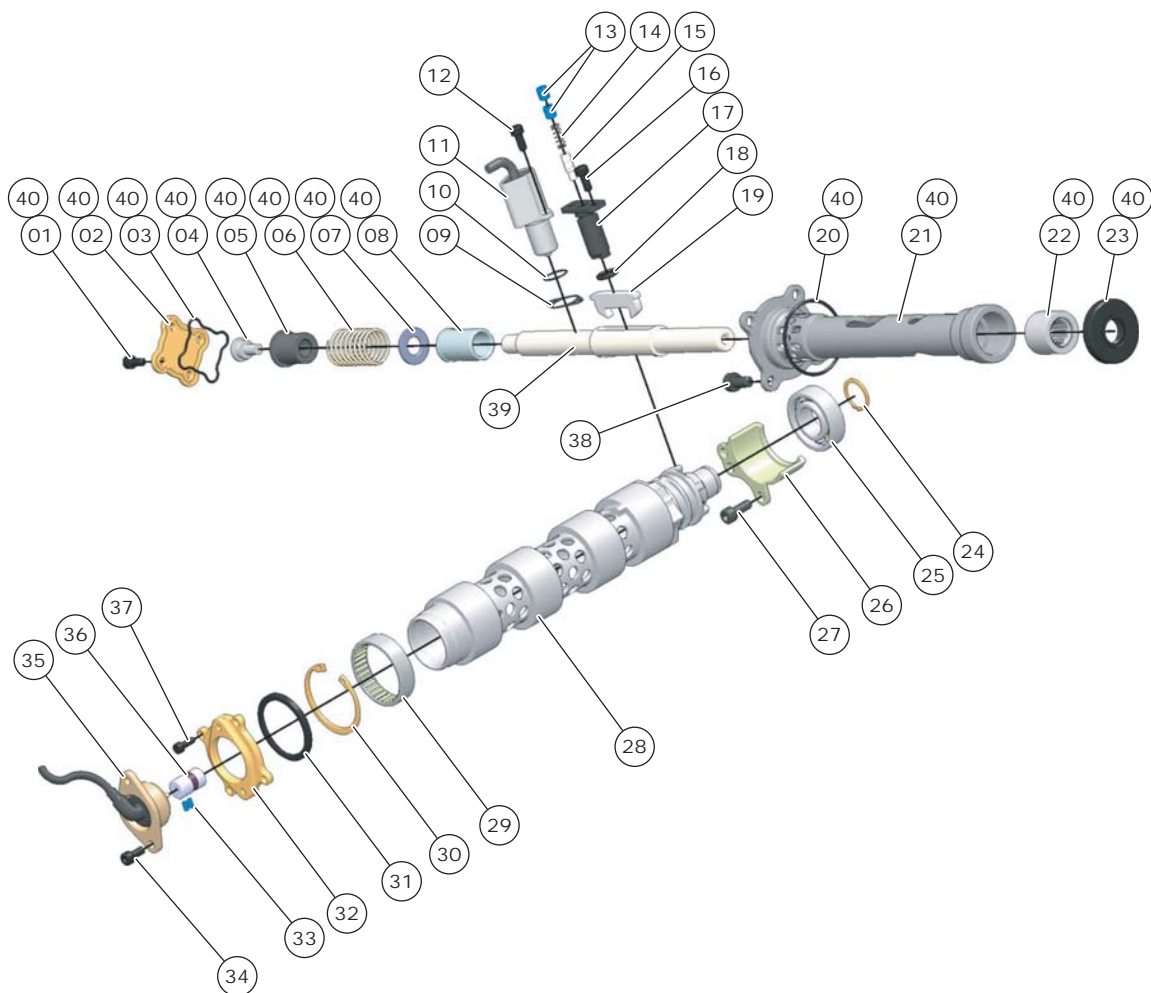

Rep	Réf	Désignation	Kit n°	Nb
01	0301138N	VIS CHC M5X12 CL,10,9 ZN		4
02	F1502137M	PLAQUE DE FERMETURE COMMANDE		1
03	0201087L	JOINT TORIQUE NITRILE Ø41X1,5		1
04	F0059021K	VIS ÉPAULÉE DE COMMANDE		1
05	F0059022J	BAGUE ÉPAULÉE		1
06	F1402069I	RESSORT DE RAPPEL COMMANDE		1
07	F0059049H	RONDELLE D'APPUI		1
08	F1502604G	BAGUE BRONZE DE FOURREAU		1
09	F15021461	JEU DE CALES DE SHIFTER		1
10	0201156A	JOINT TORIQUE NITRILE Ø14,5X1		1
11	F1502261	CONTACTEUR DE COUPURE EV2 - 2004		1
12	0301138	VIS CHC M5X12 CL,10,9 ZN		4
13	0302023C	VIS HC M7X8 CL, 10,9 BRUT À BOUT PLAT		2
14	0801026B	RESSORT DE CLIQUET DOUBLE		1
15	F90079281	POUSOIR DE CLIQUET ASSEMBLÉ		1
16	0301138	VIS CHC M5X12 CL,10,9 ZN		4
17	F90079281	POUSOIR DE CLIQUET ASSEMBLÉ		1
18	0201017A	JOINT TORIQUE Ø 10X2,5		1
19	F1502285F	CLIQUET DOUBLE		1
20	0201088D	JOINT TORIQUE NITRILE Ø47X2		1
21	F1502126C	FOURREAU DE COMMANDE		1
22	0199016B	DOUILLE À BILLES Ø 16XØ28X22		1
23	0205066A	JOINT DL Ø 16X42X7 NITRILE		1
24	0601021B	CIRCLIPS EXTÉRIEUR Ø 19MM		1
25	0101004A	ROULEMENT À BILLE 6004		1
26	F9001015	ARRETOIR DE BARILLET		1
27	0301395	VIS CHC M6X12 CL. 12,9		3
28	F15021591	BARILLET DE SELECTION EVO2004		1
29	0106006	DOUILLE À AIGUILLES HK4012 40X47X12		1
30	0602043	CIRCLIPS INTÉRIEUR Ø47 MM		1
31	0203023	JOINT SIMPLE LÈVRE RULON		1
32	F1502197	FLASQUE DE POTENTIOMÈTRE		1
33	0302009B	VIS HC M3X6		2
34	0301268	VIS CHC M5X16 CL. 8,8 ZINGUÉE NOIRE		2
35	F15021331	POTENTIOMÈTRE ASS. AVEC ACCOUPLEMENT		1
36	F1502134A	ACCOUPLEMENT ÉLASTIQUE		1
37	0301356	VIS CHCM4X12 CL 8,8 BICHRO		4
38	0301373	VIS CHC M7X16 CL,10,9 ZN		4
39	F1502127E	AXE DE COMMANDE		1
40	F15021271	ENSEMBLE TIROIR DE COMMANDE 2004		1



1C23 - MECANISME BOITE DE VITESSES 2004 - 6/10

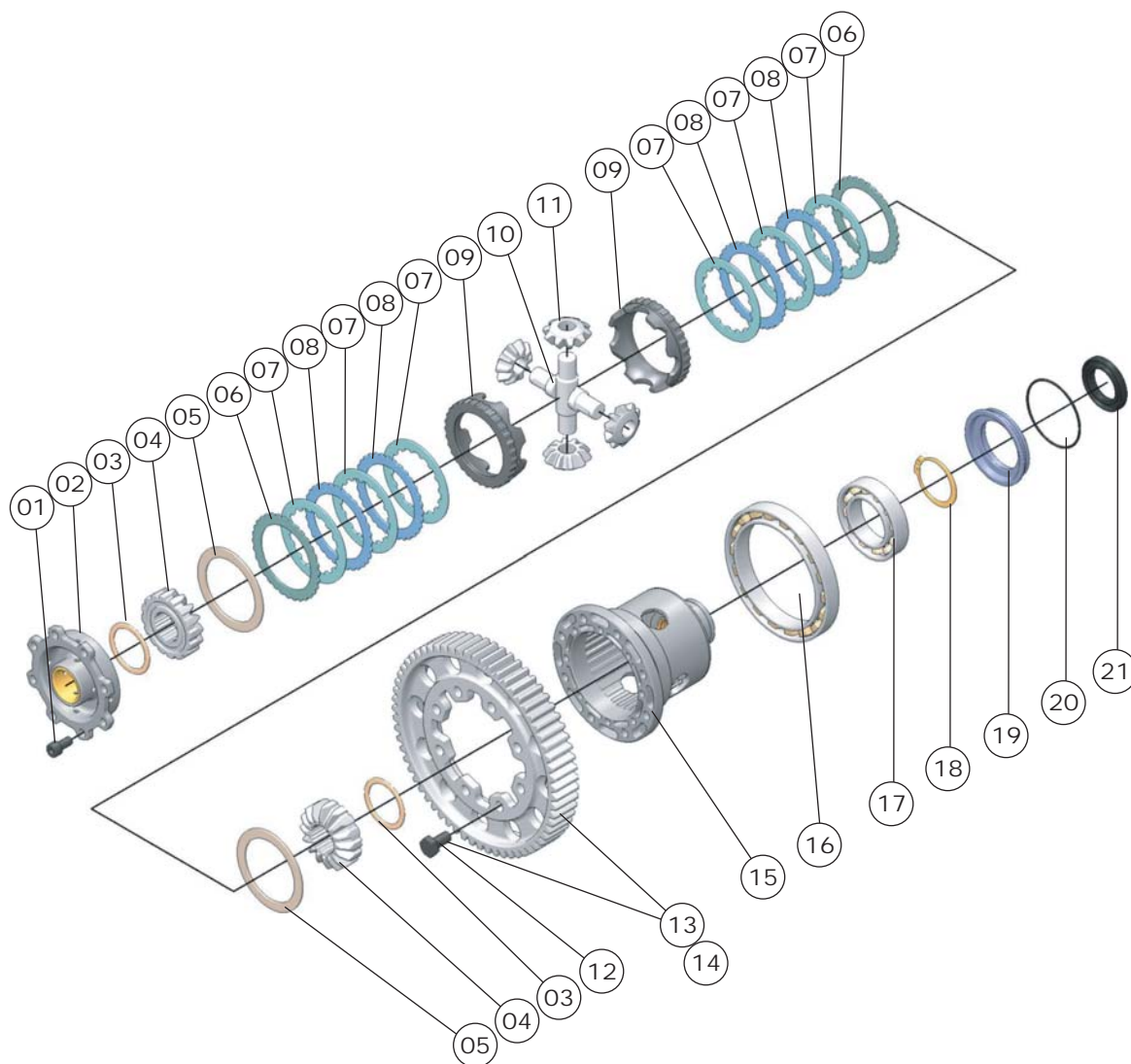

Rep	Réf	Désignation	Kit n°	Nb
01	0301182	Vis CHc M8x16 cl. 12,9 brute		8
02	F1402619	Couvercle d'autobloquant		1
03	F1502271-1.7	Cale planétaire		2
04	F1502272	Planétaire EV2		2
05	en cours	Rondelle Belleville		2
06	F1502274-1.70	Disque lisse evo ep. 1,70 mm		2
07	F1502274-1.45	Disque lisse evo ep. 1,45 mm		4
08	F9004240	Disque de friction evo		6
09	en cours	Plateau d'autobloquant		2
10	F1502275	Croix porte satellites mécano soudée		1
11	F1502273	Satellite		4
12	0305003	Vis Hc M10x150 lg. 20 cl 10,9		8
13	CPL12581402021	Couple 12x58 EVO2004 équipé		1
14	CPL14631502021	Couple 14x63 EVO2004 équipé	option	1
15	F1502270	Boitier d'autobloquant		1
16	0101054	Roulement à billes AB 12458 S05		1
17	0101041	Roulement à billes 6009		1
18	0601011	Circlips extérieur Ø45		1
19	F1502277	Support joint d'entraineur droit		1
20	0201136	Joint torique Ø2x64		1
21	0206024	Joint DL viton Ø32xØ52x7		1
22	F15022701	Différentiel complet EV2 - 2004		1

1C23 - MECANISME BOITE DE VITESSES 2004 - 7/10

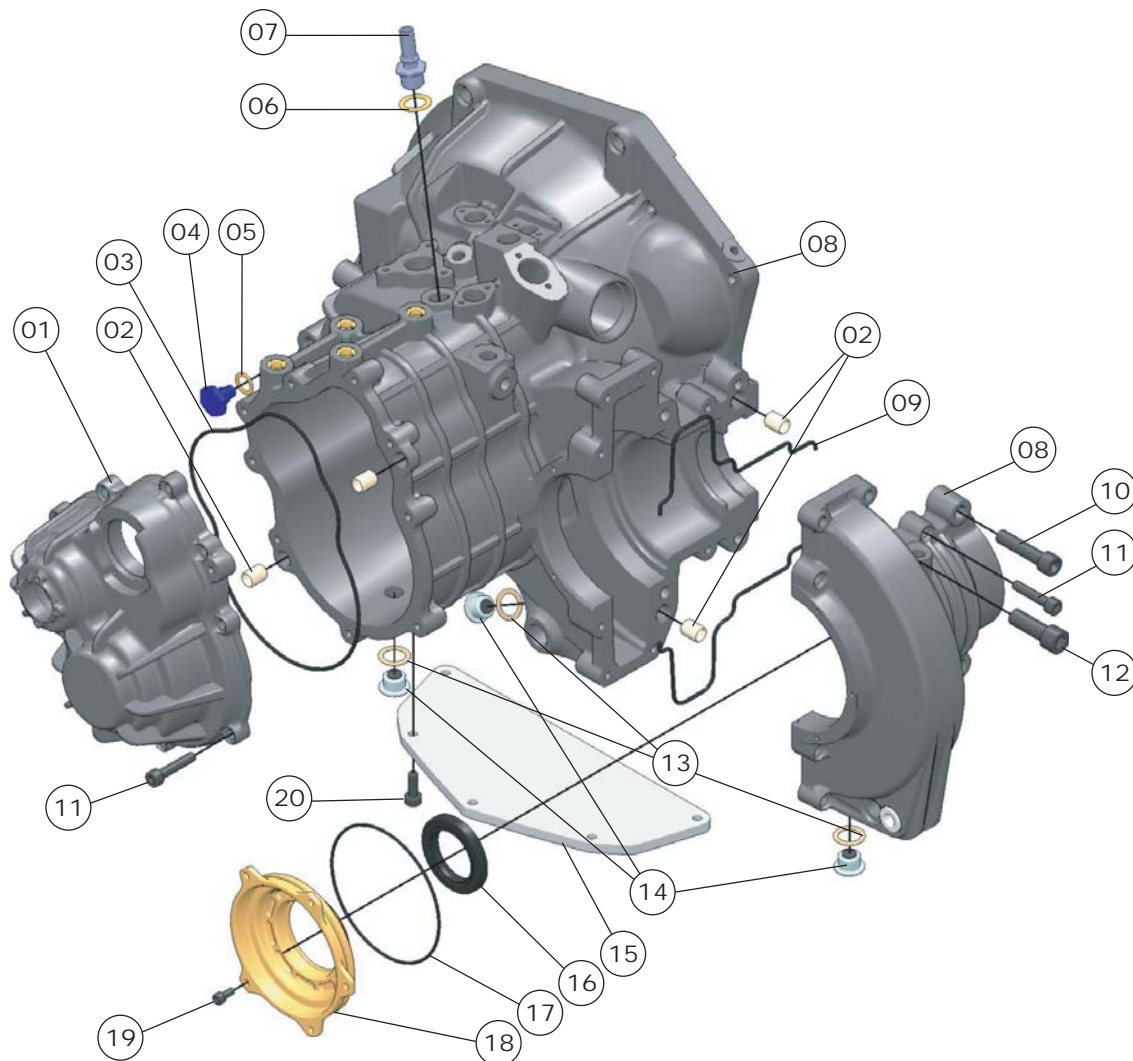

Rep	Réf	Désignation	Kit n°	Nb
01	F1502320	Carter flasque usiné		1
02	F0077229	Pion de centrage Ø12x15		4
03	F1502148	Corde étanchéité carter flasque		1
04	0305397	Vis TH M12x150 lg. 15		1
05	599015	Rondelle cuivre Ø12,2		1
06	@en cours	Rondelle cuivre Ø16 de raccord sapin		1
07	@en cours	Raccord sapin M16-150 de mise à l'air		1
08	F15023001	Carter principal équipé		1
09	F1502149	Corde étanchéité carter pont		2
10	0301424	Vis CHc M10x45 cl. 12,9 ZN		2
11	0301288	Vis CHc M7x35 cl. 8,8 ZN		17
12	0301423	Vis CHc M12x40 cl. 8,8 ZN		2
13	5002018	Joint de bouchon de vidange		3
14	F1402058	Bouchon de vidange aimanté		3
15	F1502161	Tôle inférieure d'embrayage		1
16	0205044	Joint DL Ø45x60x8		1
17	0201061	Joint torique Ø2,5x106		1
18	F1502147	Flasque d'étanchéité coté gauche		1
19	0301138	Vis CHc M5x12 cl. 10,9 ZN		5
20	0301373	Vis CHc M7x16 cl. 10,9 ZN		5

1C23 - MECANISME BOITE DE VITESSES 2004 - 8/10

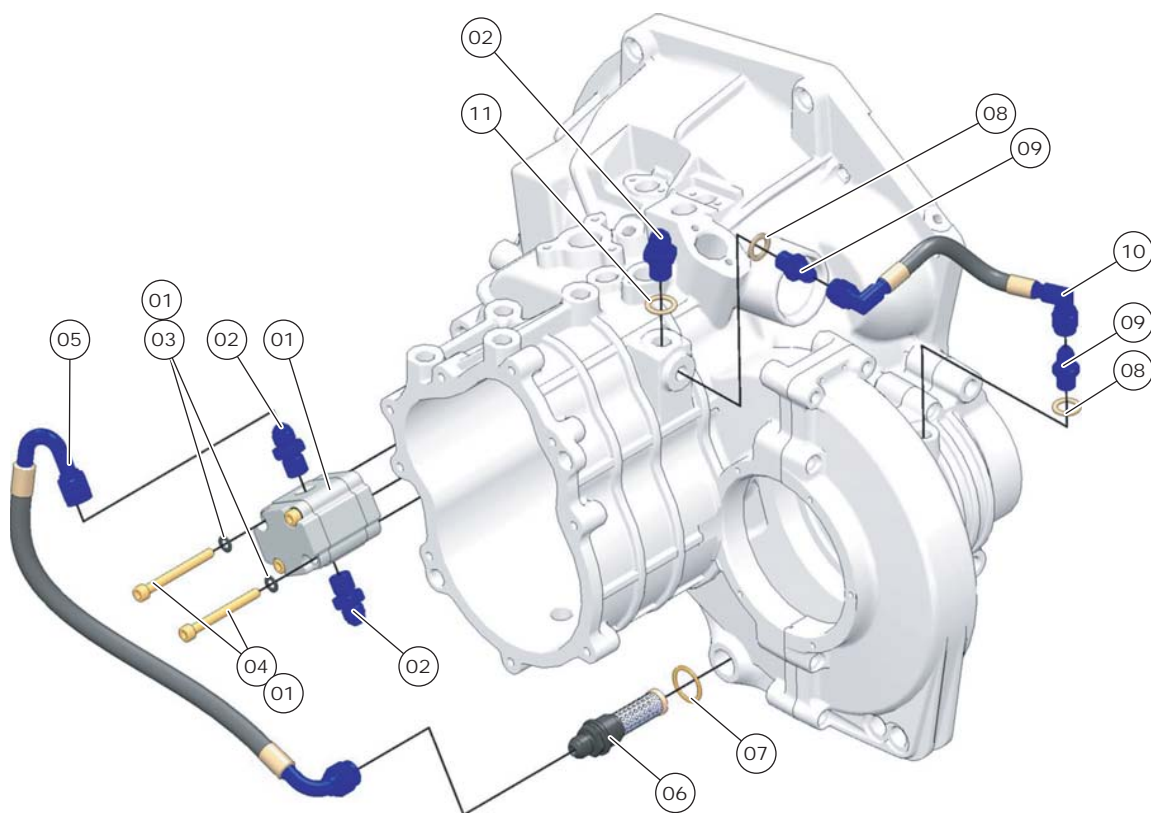

Rep	Réf	Désignation	Kit n°	Nb
01	F15022231	Pompe à huile EV1 - 2004		1
02	9999428	Adaptateur 306-06 M14D		3
03	0599006	Rondelle SPS diamètre 6mm		2
04	0301426	Vis CHc M6x65 ZN cl. 10,9		2
05	F15021651	Durit de lubrification différentiel montée		1
06	F1502163	Bouchon crépine		1
07	0599036	Rondelle cuivre Ø20,2xØ25x1		1
08	0599015	Rondelle cuivre Ø12,2		1
09	9999380	Adaptateur 306-04 M12D		2
10	F15021641	Durit de vidange montée		1
11	0599044	Rondelle cuivre Ø14,2		1

1C23 - MECANISME BOITE DE VITESSES 2004 - 9/10

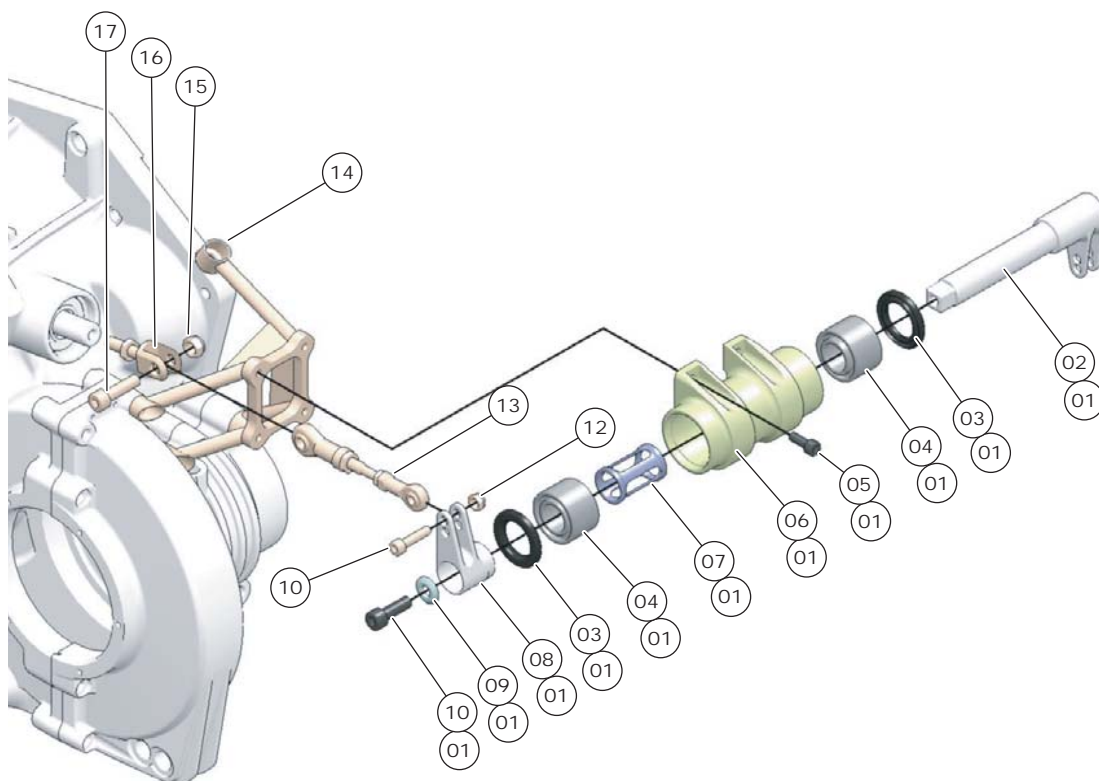

Rep	Réf	Désignation	Kit n°	Nb
01	F15022501	Renvoi externe EV2 2004 assemblé		1
02	F1502251a	Axe de renvoi EV2		1
03	0203042b	Joint simple lèvre 25x40x5 retouché		2
04	0199027c	Roulement combiné NKIB5904		2
05	0301422d	Vis CHC M6x16 cl. 10,9 ZN		4
06	F15022501e	Palier de renvoi de commande EV2		1
07	F1502254f	Entretoise de Précontrainte		1
08	F1502252g	Chape de renvoi EV2		1
09	F1502253h	Rondelle de maintien		2
10	0301159i	Vis CHC M8x20 cl. 12,9 ZN		1
11	@en cours	Vis		1
12	@en cours	Ecrou		1
13	@en cours	Biellette (2 rotules + 1 biellette + 2 écrous)		1
14	@en cours	Trépied de renvoi externe		1
15	@en cours	Vis		1
16	@en cours	Chape d'axe de commande		1
17	@en cours	Contre écrou de chape de commande		1
18	@en cours	Ecrou		1

1C23 - MECANISME BOITE DE VITESSES 2004 - 10/10

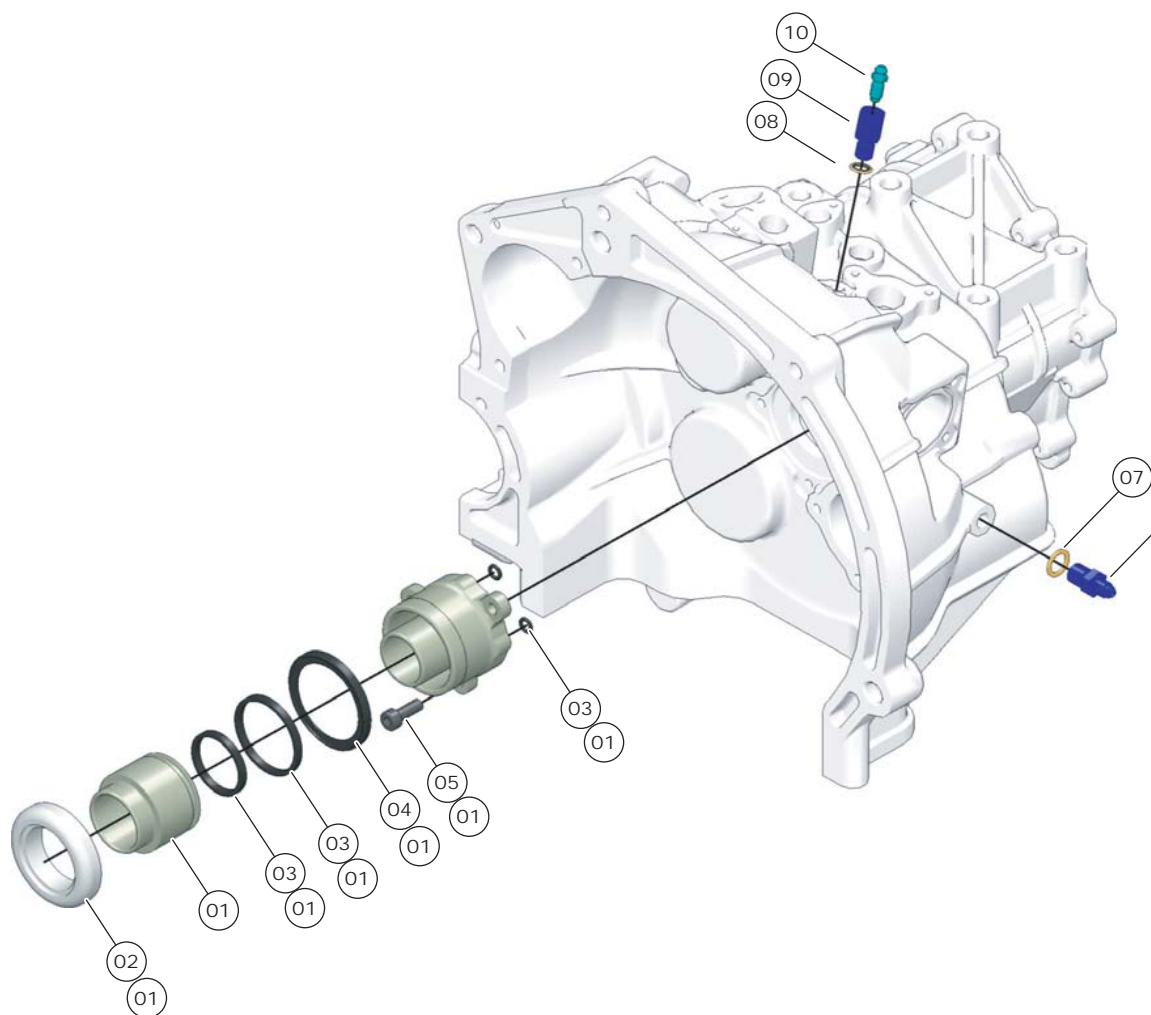

Rep	Réf	Désignation	Kit n°	Nb
01	F15020491	Butée hydraulique cpmplète 2004		1
02	3099021	Roulement de butée		1
03	30990351	Kit de réparation butée		1
04	0207004	Joint racleur Ø61		1
05	0301302	Vis CHc M7x20 cl. 10,9 ZN		3
06	9999429	Adaptateur 306-03 M12D		1
07	0599015	Rondelle cuivre Ø12,2		1
08	0599048	Bague BS-10		1
09	F1404610	Rallonge de purge		1
10	9999667	Purge M7		1



1C71 - TRANSMISSION À JOINTS AVANT - TOUS TYPES

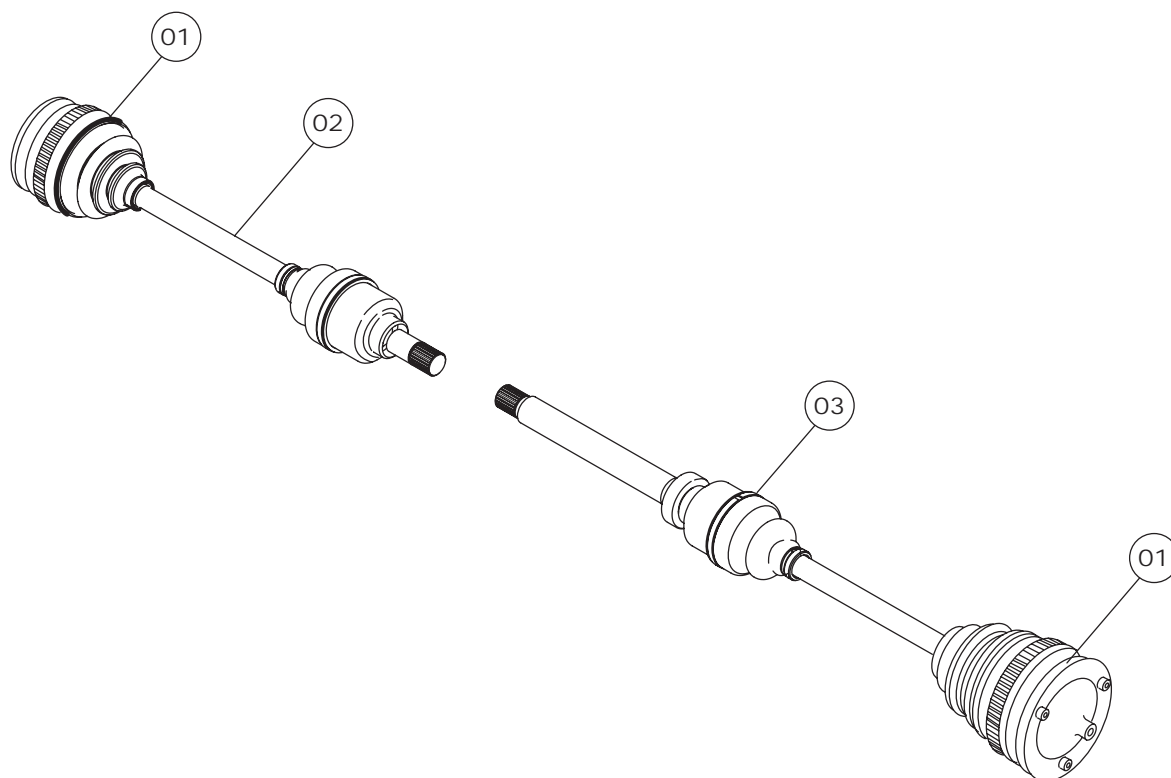

Rep	Réf	Désignation	Kit n°	Nb
01	Y3215334A0	RESSORT FAIBLE CHARGE		2
02	219933-00	TRANSMISSION GAUCHE		1
03	219932-00	TRANSMISSION DROITE		1



1D11 - SUPPORT ÉLÉMENT ÉLASTIQUE GMP 1/2 - TOUS TYPES

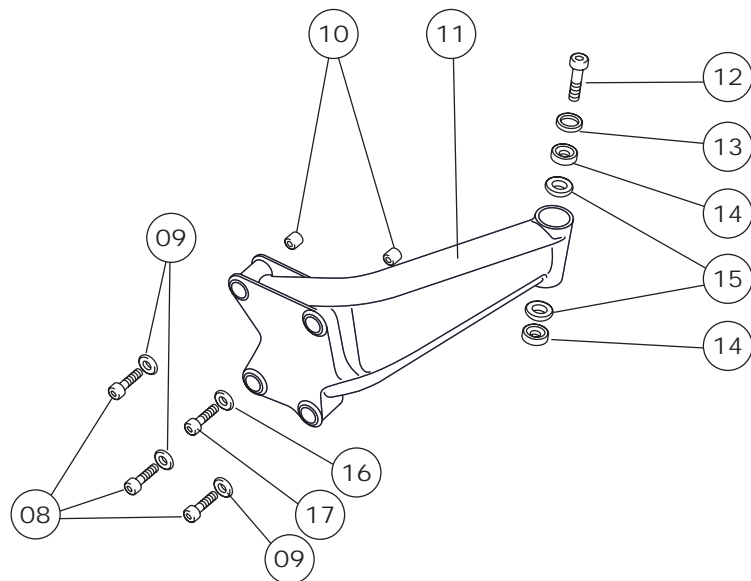
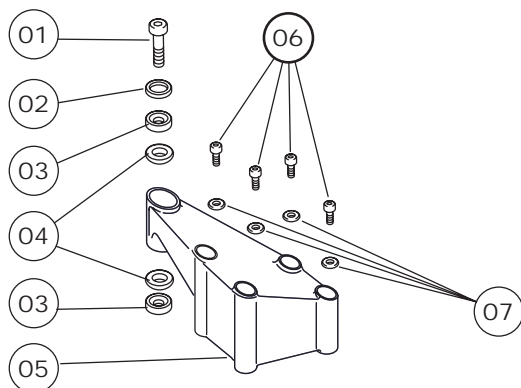

Rep	Réf	Désignation	Kit n°	Nb
-	219018-US	KIT SUPPORTS MOTEUR 2002 (TT6)		1
01	6K79720-07	VIS CHC M12X1.50 Lg=50	TT6	1
02	217013-29	CALE DE VIS DE PINCE AR	TT6	1
03	219018-27	RONDELLE CONCAVE	TT6	1
04	219018-22	RONDELLE CONVEXE	TT6	2
05	219017-02	SUPPORT BOITE GAUCHE	TT6	1
06	219018-29	VIS CHC M8 Lg=18		4
07	219018-30	RONDELLE BRUNIE ø8		1
08	219018-15	VIS CHC M10X1.5 Lg=40	TT6	3
09	219018-21	RONDELLE BRUNIE ø10	TT6	7
10	@6968-81	GOUPILLE 13x10		2
11	219017-01	SUPPORT MOTEUR DROIT	TT6	1
12	219018-31	VIS CHC M12X1.50 L=35	TT6	1
13	217013-29	CALE DE VIS DE PINCE AR	TT6	2
14	219018-27	RONDELLE CONCAVE	TT6	2
15	219018-22	RONDELLE CONVEXE	TT6	2
16	en cours	RONDELLE ø10		1
17	K79714-10	VIS CHC M10x1,50 Lg=30	TT6	1



1D11 - SUPPORT ÉLÉMENT ÉLASTIQUE GMP 2/2 - TOUS TYPES

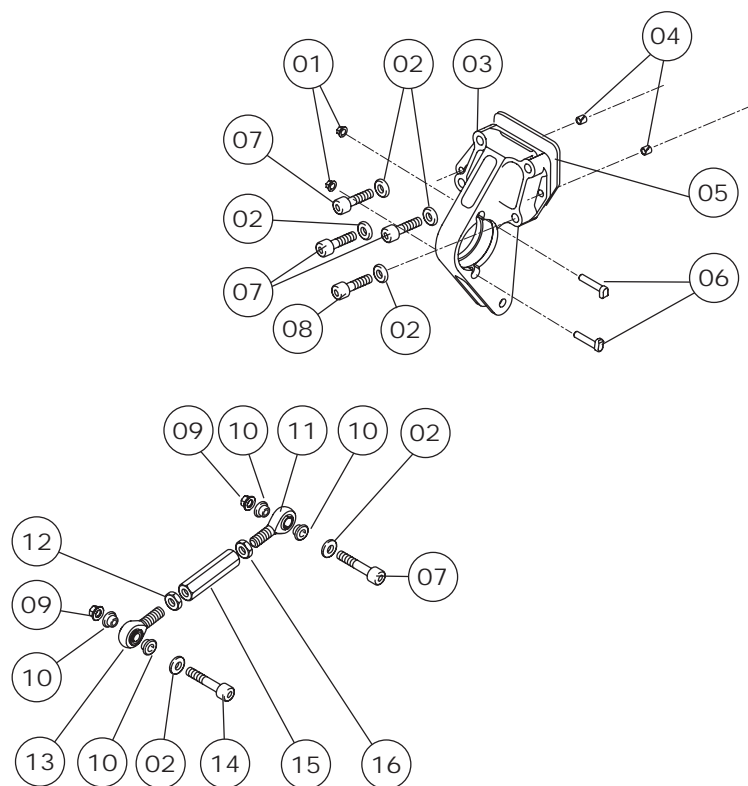

Rep	Réf	Désignation	Kit n°	Nb
-	219018-US	KIT SUPPORTS MOTEUR 2002 (TT6)		1
01	616922-06	ECROU FIX.ROULEMENT	TT6	2
02	219018-21	RONDELLE BRUNIE ø10	TT6	?
03	219018-08	PALIER RELAIS ANTI-COUPLE	TT6	1
04	@6968-51	GOUPILLE 8X12	TT6	2
05	219017-10	ENTRETOISE PALIER INTERMEDIAIRE	TT6	1
06	616922-05	VIS FIX.ROULEMENT	TT6	2
07	219018-18	VIS CHC M10X1.5 Lg=45	TT6	4
08	K79714-27	VIS CHC M10x1,5 Lg=35	TT6	1
09	219018-20	ECROU RH M10X1.5	TT6	2
10	219714-11	CALE ROTULE SMEM 12.50	TT6	4
11	219018-13	ROTULE SMEM 12.50 PAS À DROITE	TT6	1
12	617018-15	ECROU HM12 GAUCHE	TT6	1
13	219018-14	ROTULE SMLEM 12.50 PAS À GAUCHE	TT6	1
14	219018-15	VIS CHC M10X1.5 Lg=40	TT6	3
15	219018-11	BIELLETTE ANTI-COUPLE	TT6	1
16	219018-16	ECROU HM M12X175	TT6	1



1E11 - BERCEAU - TRAVERSE TRAIN AVANT - TOUS TYPES

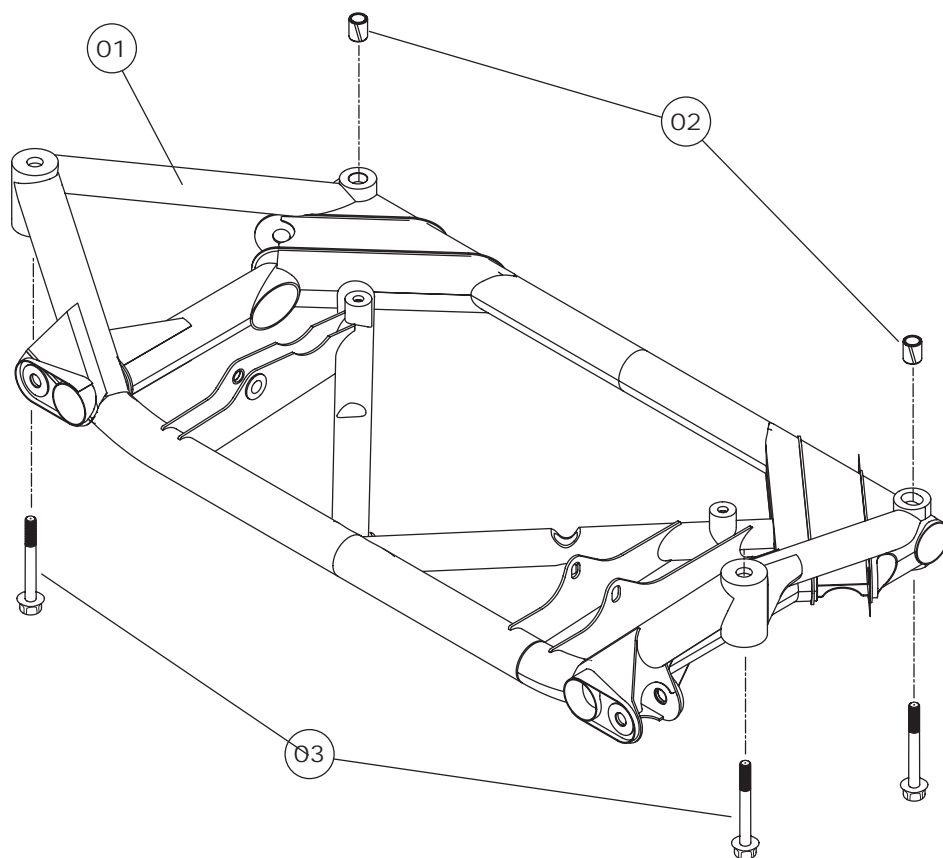

Rep	Réf	Désignation	Kit n°	Nb
01	219716-05B	BERCEAU AVANT		1
02	@6968-35	GOUPILLE 16x14		2
03	217013-04	VIS CHC M12x150 L=45		4



1E12 - TRIANGLE BRAS ESSIEU RIGIDE - TOUS TYPES

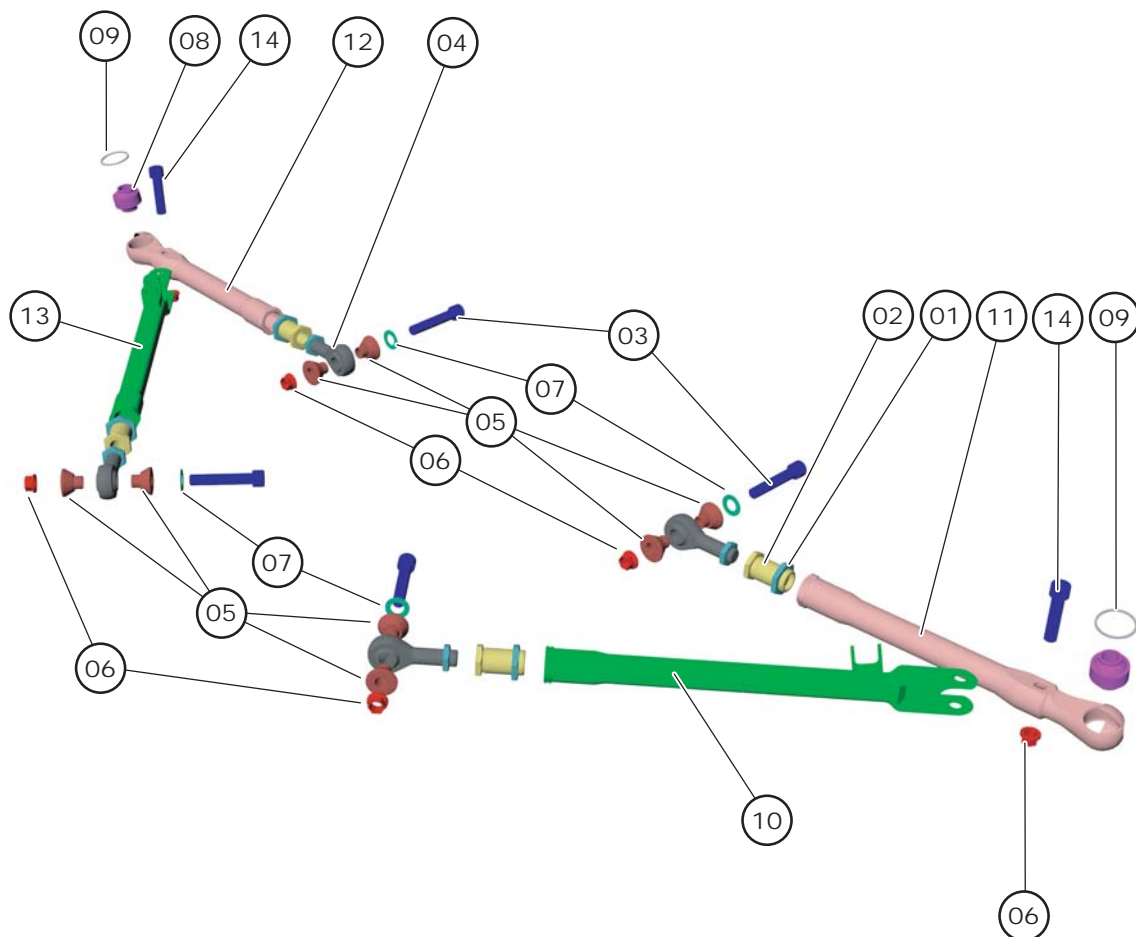

Rep	Réf	Désignation	Kit n°	Nb
-	219730-00	KIT COMPLET TRIANGLES AVANT 2002 (TT7)		1
01	19720-12	ECROU REGLAGE CHASSE	TT7	4
02	19720-11	MANCHON REGLAGE CHASSE	TT7	4
03	19720-14	CONTRE ECROU DE CHASSE	TT7	4
04	19720-15	ROTULE MALE D.16.52	TT7	4
05	219720-15	ENTRETOISE DE ROTULE 16.52	TT7	8
06	K79720-23	ECROU 12PH135M	TT7	10
07	219720-05	RONDELLE OND. 12 TYPE A	TT7	2
08	219720-06	ROTULE NMB ABYT 10	TT7	2
09	6K19711-06	ANNEAU ARRET INT SEEGER	TT7	2
10	219730-02	TIRANT DE CHASSE DROIT	TT7	1
11	219730-04	BRAS CARROSSAGE DROIT	TT7	1
12	219730-05	BRAS CARROSSAGE GAUCHE	TT7	1
13	219730-03	TIRANT DE CHASSE GAUCHE	TT7	1
14	6K79720-07	VIS CHC M12X150 L50 106K	TT7	2
15	219720-041	VIS CHC M12X1.50 LG=70 FIX.TRIANGLE	TT7	4

1E13 - MOYEU - ROULEMENT DE ROUE AVANT - ASPHALTE

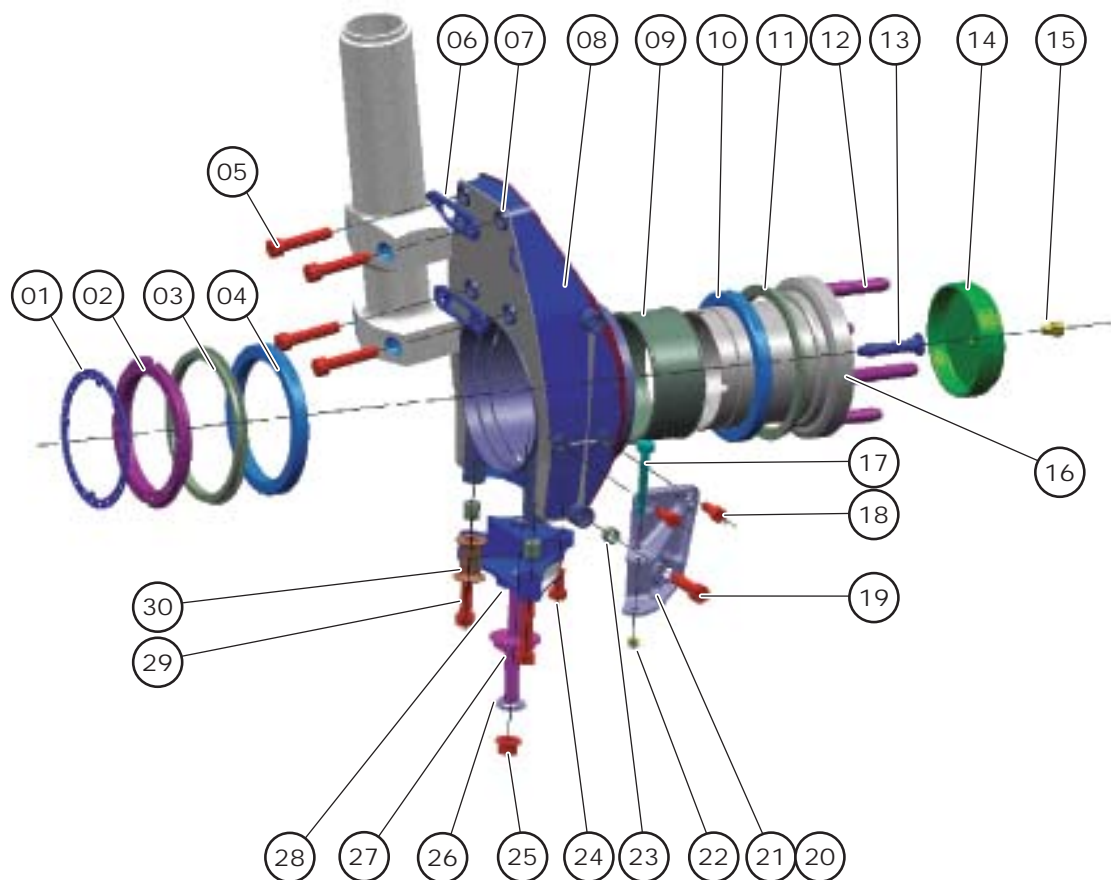

Rep	Réf	Désignation	Kit n°	Nb
-	217030-00	KIT COMPLET PIVOT AVANT ASPHALTE 2002 (CA2)		
01	217030-10	PLAQUETTE FREIN ECROU	CA2	2
02	219730-17	ECROU A ENCOCHES MODIFIE	CA2	2
03	217030-06	JOINT BUSAK TWA 01200	CA2	4
04	Y5014123A0	ROULEMENT KAYDON	CA2	4
05	79703-07	VIS CHC M10x1,5 Lg=75		4
06	279072-05	ENTRETOISE AMORTISSEUR ASPHALTE		4
07	@6968-36	PION CENTRAGE ASPHALTE	CA2	2
08	217030-01	PIVOT AV.	CA2	2
09	217030-011	ENTRETOISE PIVOT	CA2	2
10	Y5014123A0	ROULEMENT KAYDON	CA2	4
11	217030-06	JOINT BUSAK TWA 01200	CA2	4
12	219703-20	GOIJON ROUE	CA2	8
13	219932-02	ENTRETOISE DE BLOCAGE TRANSMISSION		
14	217030-40	CENTREUR ROUE	CA2	2
15	en cours	VIS		
16	217030-15	MOYEU S1600 2002	CA2	2
17	219040-30	VIS UPS M6X100 L50		2
18	219018-29	VIS CHC M8X1.25 LG=18	CA2	4
19	en cours	VIS		
20	217030-25	LEVIER DIRECTION ASPHALTE GAUCHE	CA2	1
21	217030-26	LEVIER DIRECTION ASPHALTE DROIT	CA2	1
22	K17040-71	ECROU 8RH8035M		2
23	219703-09	GOUPIL.CENTR. ETRIER FR. AV TERRE LG10	CA2/	2
24	616801-37	VIS UFK M10 X 20 CL 12.9	CA2	2
25	R19720-04	ECROU 14PH135M	CA2	2
26	217020-06	CALE DE ROTULE INFERIEURE	CA2	2
27	217030-04	AXE ROTULE PIVOT ASPHALTE	CA2	2
28	217030-09	CHAPE PIVOT AV	CA2	2
29	219018-29	VIS CHC M8x1,25 LG=18	CA2	2
30	217030-11	ENTRETOISE DE CHAPE DE PIVOT ASP.	CA2/CT1	2



1E13 - MOYEU - ROULEMENT DE ROUE AVANT - TERRE

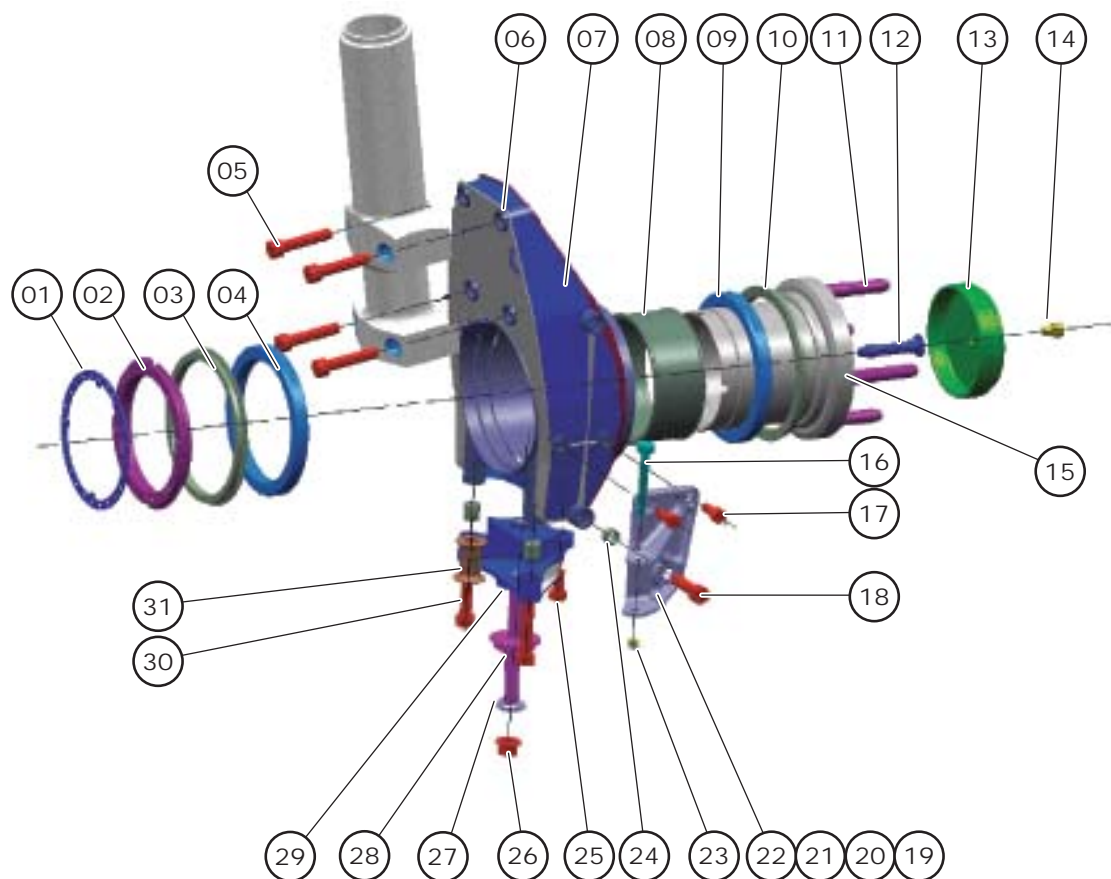

Rep	Réf	Désignation	Kit n°	Nb
-	217031-00	KIT COMPLET PIVOT AVANT TERRE 2002 (CT1)		
01	217030-10	PLAQUETTE FREIN ECROU	CT1	2
02	219730-17	ECROU A ENCOCHES MODIFIE	CT1	2
03	217030-06	JOINT BUSAK TWA 01200	CT1	4
04	Y5014123A0	ROULEMENT KAYDON	CT1	4
05	79703-07	VIS CHC M10x1,5 Lg=75		4
06	319100-08	PION CENTRAGE TERRE	CT1	2
07	217030-01	PIVOT AV.	CT1	2
08	217030-011	ENTRETOISE PIVOT	CT1	2
09	Y5014123A0	ROULEMENT KAYDON	CT1	4
10	217030-06	JOINT BUSAK TWA 01200	CT1	4
11	219703-20	GOUJON ROUE	CT1	8
12	219932-02	ENTRETOISE DE BLOCAGE TRANSMISSION		
13	217030-40	CENTREUR ROUE	CT1	2
14	en cours	VIS		
15	217030-15	MOYEU S1600 2002	CT1	2
16	219040-30	VIS UPS M6X100 L50		2
17	219018-29	VIS CHC M8X1.25 LG=18	CT1	4
18	en cours	VIS		
19	217030-35	LEVIER DIRECTION TERRE CLIENT GAUCHE	CT1	1
20	217030-36	LEVIER DIRECTION TERRE CLIENT DROIT	CT1	1
21	217030-55	LEVIER DIRECTION TERRE USINE GAUCHE	option	1
22	217030-56	LEVIER DIRECTION TERRE USINE DROIT	option	1
23	K17040-71	ECROU 8RH8035M		2
24	219703-09	GOUPIL.CENTR. ETRIER FR. AV TERRE LG10	CT3	2
25	616801-37	VIS UFK M10 X 20 CL 12.9	CT1	2
26	R19720-04	ECROU 14PH135M	CT1	2
27	217020-06	CALE DE ROTULE INFERIEURE		2
28	217030-05	AXE ROTULE PIVOT TERRE	CT1	2
29	217030-09	CHAPE PIVOT AV	CT1	2
30	219018-29	VIS CHC M8x1,25 LG=18	CT1	2
31	217030-011	ENTRETOISE DE CHAPE DE PIVOT TERRE	CT1	2

1E14 - ELÉMENT SUSPENSION MÉTALLIQUE - ASPHALTE

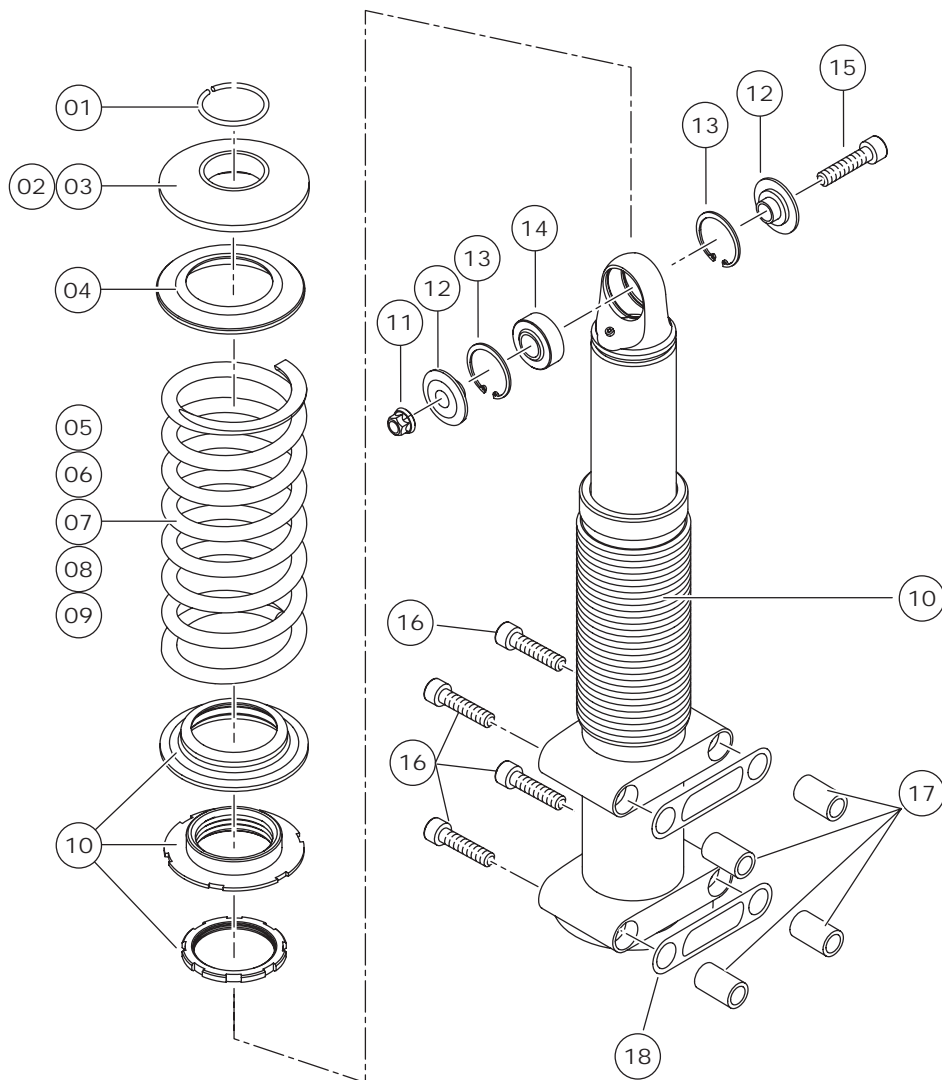

Rep	Réf	Désignation	Kit n°	Nb
01	9497834280	JONC D'ARRET		1
02	217006-04B	COUPELLE SUP. RESSORT		1
03	279061-20	COUPELLE SUP. POUR RESSORT 5,5 daN/mm	option	1
04	17036-00	BUTÉE À BILLES		1
05	217035-03	RESSORT AV. ASPHALTE 3,5 daN/mm	option	1
06	217035-01	RESSORT AV. ASPHALTE 4 daN/mm		1
07	217035-02	RESSORT AV. ASPHALTE 4,5 daN/mm	option	1
08	217035-04	RESSORT AV. ASPHALTE 5 daN/mm	option	1
09	717035-00	RESSORT AV. ASPHALTE 5,5daN/mm	option	1
10	279064-01	AMORTISSEUR AV ASPHALTE		1
11	K79720-23	ECROU M12 PH 135		1
12	279061-03	ENTRETOISE ROTULE AMORTISSEUR		2
13	Y5017966A0	CIRCLIP SB30 Seeger		2
14	616805-14	ROTULE RT 12 Sarma		1
15	6K79720-07	VIS CHC M12x1,50 Lg=50		1
16	79703-07	VIS CHC M10x1,5 Lg=75		4
17	@6968-36	PION DE CENTRAGE ASPHALTE		8
18	279072-05	ENTRETOISE AMORTISSEUR ASPHALTE		1

1E14 - ELÉMENT SUSPENSION MÉTALLIQUE - TERRE

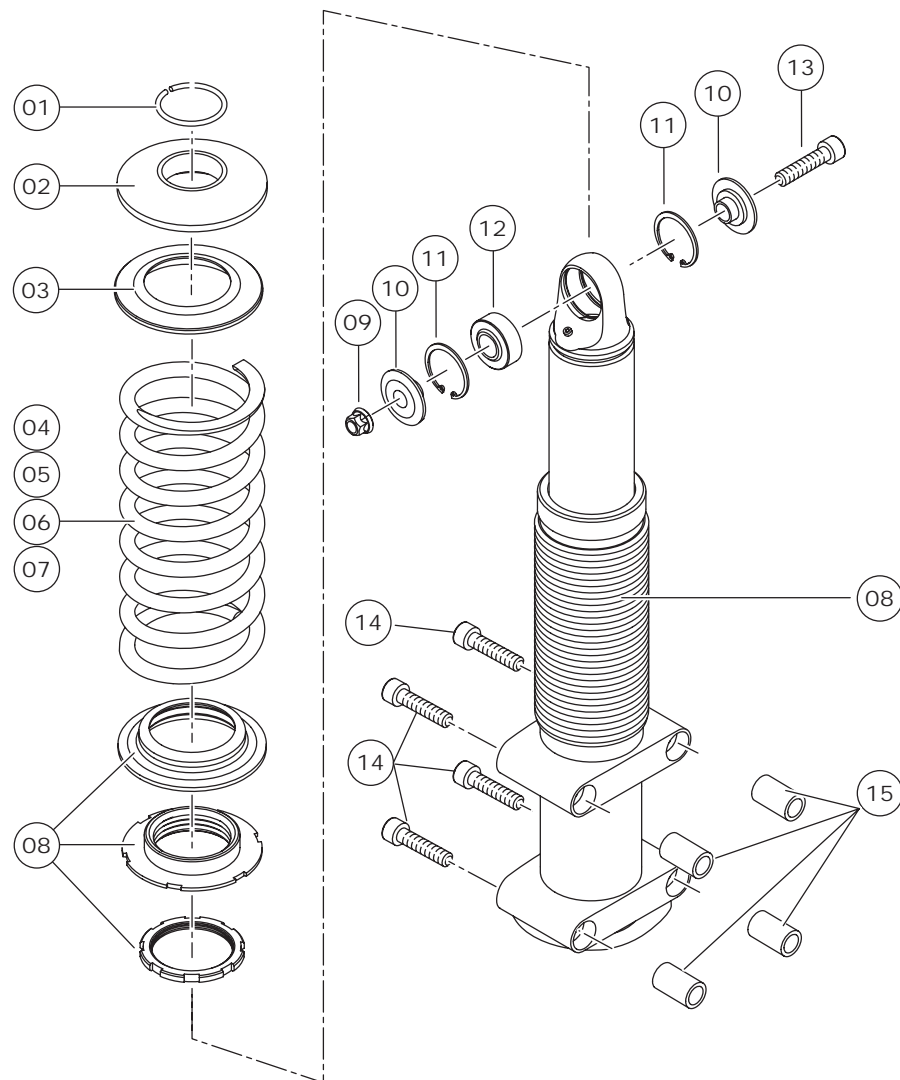

Rep	Réf	Désignation	Kit n°	Nb
-	217031-00	KIT COMPLET PIVOT AVANT TERRE 2002 (CT1)		
01	9497834280	JONC D'ARRET		1
02	217006-04B	COUPELLE SUP. RESSORT		1
03	17036-00	BUTÉE À BILLES		1
04	217032-03	RESSORT AV. TERRE 2,5 daN/mm	option	1
05	217032-04	RESSORT AV. TERRE 3 daN/mm	option	1
06	217032-01	RESSORT AV. TERRE 3,5 daN/mm		1
07	217032-02	RESSORT AV. TERRE 4 daN/mm	option	1
08	279062-01	AMORTISSEUR AV TERRE S12/10		1
09	K79720-23	ECROU M12 PH 135		1
10	279061-03	ENTRETOISE ROTULE AMORTISSEUR		2
11	Y5017966A0	CIRCLIP SB30 Seeger		2
12	616805-14	ROTULE RT 12 Sarma		1
13	6K79720-07	VIS CHC M12x1,50 Lg=50		1
14	79703-07	VIS CHC M10x1,50 Lg=75		4
15	319100-08	PION DE CENTRAGE TERRE	CT1	8



1E15 - ANTIDEVERS AVANT - ASPHALTE

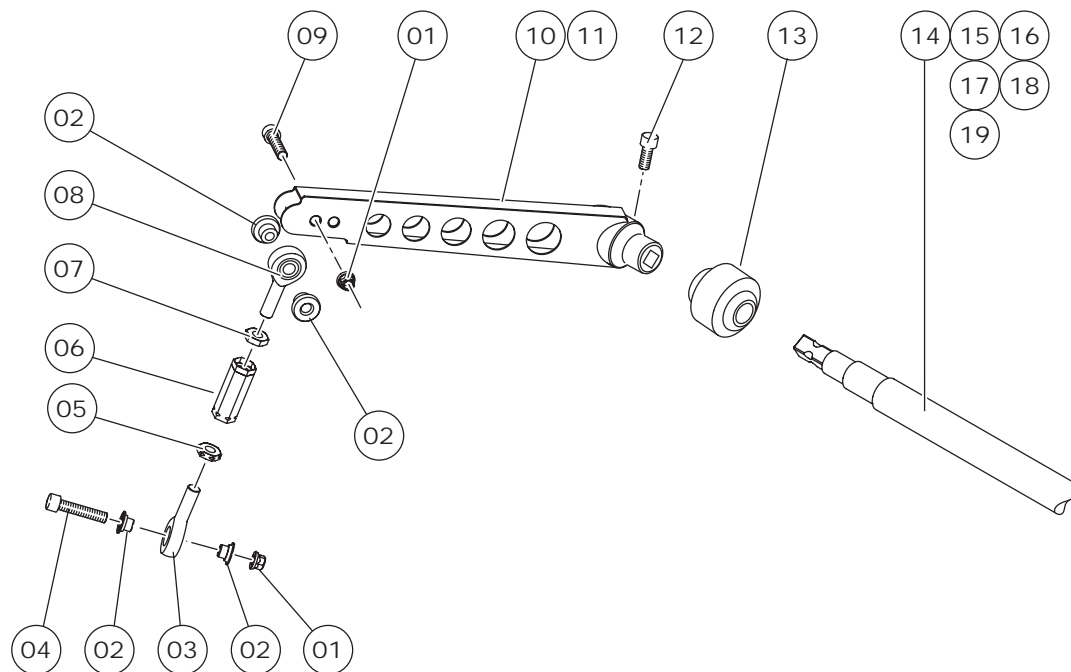

Rep	Réf	Désignation	Kit n°	Nb
-	219714-00	KIT BARRE ANTI-DÉVERS AVANT (TT8)		1
01	K17040-71	ECROU 8RH8035M	TT8	4
02	219714-02	CALE DE ROTULE SMEM 10.50	TT8	8
03	219714-07	ROTULE SMLEM 10.50	TT8	2
04	6K19714-13	VIS CHC M8 Lg=40 CL 12.9	TT8	2
05	217073-11	ECROU HM M10 PAS A GAUCHE	TT8	2
06	219714-03	BIELLETTE BARRE ANTI-DEVERS ASPH.	TT8	2
07	219714-14	ECROU BAS M10 PAS A DROITE	TT8	2
08	219714-06	ROTULE SMEM 10.50	TT8	2
09	CC16805-11	VIS CHC M8 Lg=35	TT8	2
10	219714-04	LEVIER BARRE ANTI-DÉVERS DROIT	TT8	1
11	219714-05	LEVIER BARRE ANTI-DÉVERS GAUCHE	TT8	1
12	6K19714-06	VIS CHC M8 Lg=20 CL 12.9	TT8	2
13	219714-12	ROTULE SSE 20.45	TT8	2
14	219714-160	BARRE ANTI-DÉVERS AV. Ø16	option	1
15	219714-180	BARRE ANTI-DÉVERS AV. Ø18	option	1
16	219714-190	BARRE ANTI-DÉVERS AV Ø19	TT8	1
17	219714-200	BARRE ANTI-DÉVERS AV. Ø20	option	1
18	219714-210	BARRE ANTI-DÉVERS AV Ø21	option	1
19	219714-220	BARRE ANTI-DÉVERS AV Ø22	option	1



1E15 - ANTIDEVERS AVANT - TERRE

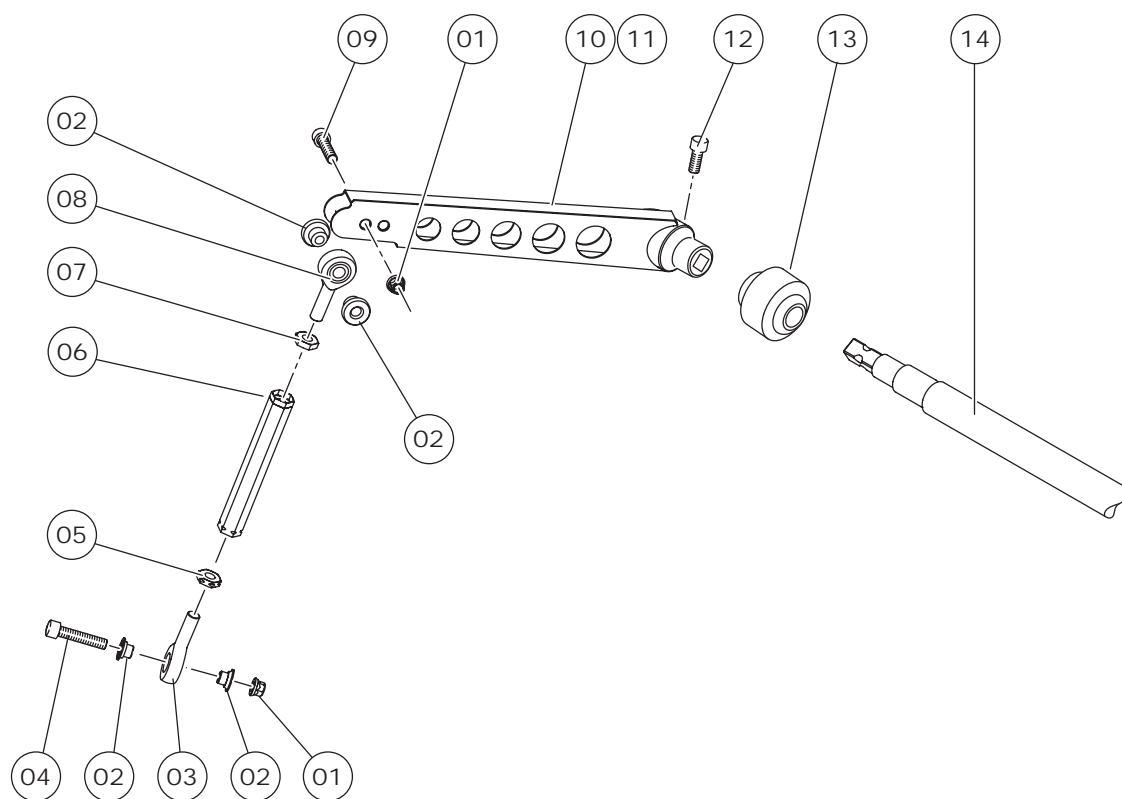

Rep	Réf	Désignation	Kit n°	Nb
-	219714-00	KIT BARRE ANTI-DÉVERS AVANT (TT8)		1
01	K17040-71	ECROU 8RH8035M	TT8	4
02	219714-02	CALE DE ROTULE SMEM 10.50	TT8	8
03	219714-07	ROTULE SMLEM 10.50	TT8	2
04	6K19714-13	VIS CHC M8 Lg=40 CL 12.9	TT8	2
05	217073-11	ECROU HM M10 PAS A GAUCHE	TT8	2
06	219715-03	BIELLETTE BARRE ANTI-DEVERS TERRE		2
07	219714-14	ECROU BAS M10 PAS A DROITE	TT8	2
08	219714-06	ROTULE SMEM 10.50	TT8	2
09	CC16805-11	VIS CHC M8 Lg=35	TT8	2
10	219714-04	LEVIER BARRE ANTI-DÉVERS DROIT	TT8	1
11	219714-05	LEVIER BARRE ANTI-DÉVERS GAUCHE	TT8	1
12	6K19714-06	VIS CHC M8 Lg=20 CL 12.9	TT8	2
13	219714-12	ROTULE SSE 20.45	TT8	2
14	219714-160	BARRE ANTI-DÉVERS AV. Ø16	option	1
15	219714-180	BARRE ANTI-DÉVERS AV. Ø18	option	1
16	219714-190	BARRE ANTI-DÉVERS AV Ø19	TT8	1
17	219714-200	BARRE ANTI-DÉVERS AV. Ø20	option	1
18	219714-210	BARRE ANTI-DÉVERS AV Ø21	option	1
19	219714-220	BARRE ANTI-DÉVERS AV Ø22	option	1



1E21 - BERCEAU - TRAVERSE TRAIN ARRIÈRE - TOUS TYPES

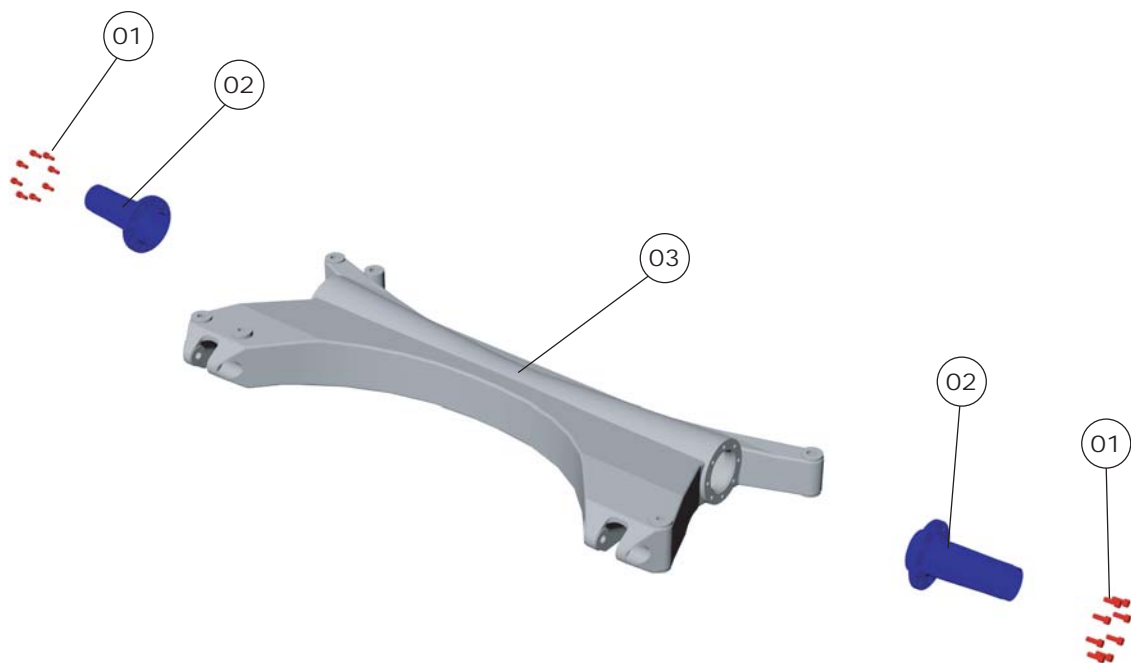

Rep	Réf	Désignation	Kit n°	Nb
-	219013-00	KIT TRAIN ARRIERE (TT9)		
01	17704-10	VIS CHC M8 L20	TT9	16
02	219013-03	AXE BRAS ARRIERE	TT9	2
03	219013-10	TRAVERSE ARRIERE	TT9	1



1E22 - BRAS SUSPENSION AR - ENS. BRAS - FUSÉE 1/3 - TOUS TYPES

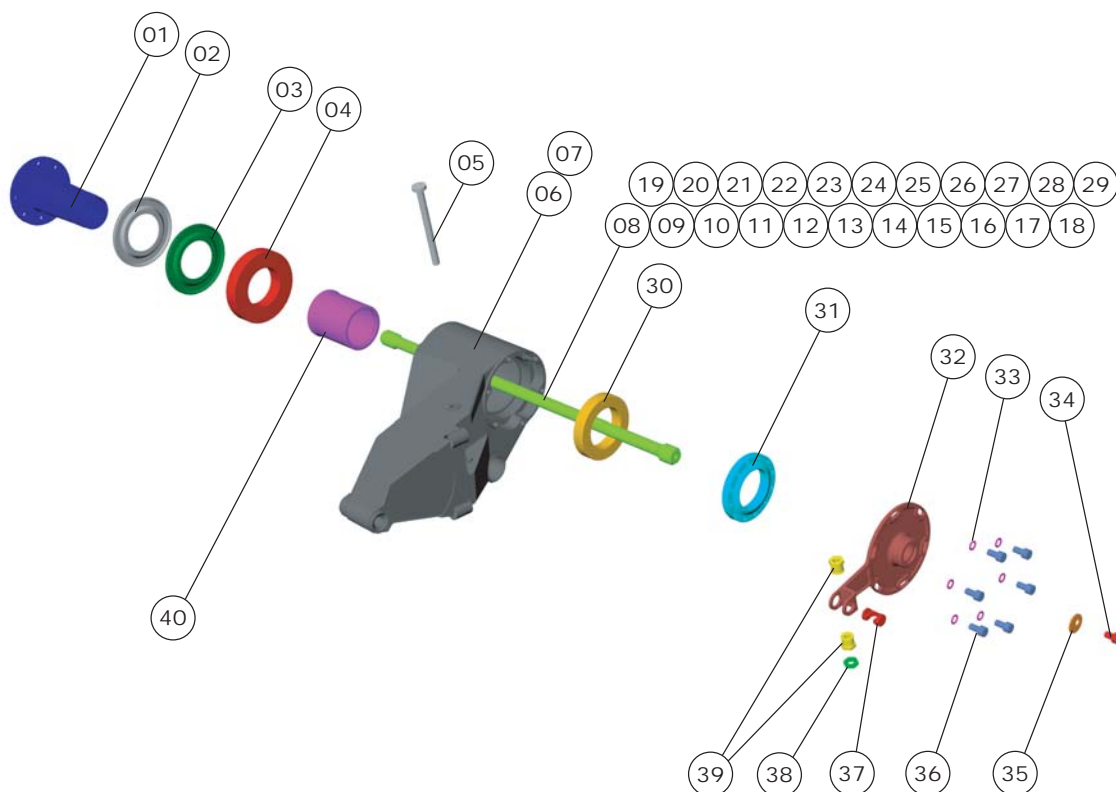

Rep	Réf	Désignation	Kit n°	Nb
-	219013-00	KIT TRAIN ARRIERE (TT9)		1
01	219013-03	AXE BRAS AR	TT9	2
02	6M79013-11	ENTRETOISE DE BRAS AR	TT9	2
03	6M79013-09	JOINT ETANCHE BRAS AR	TT9	2
04	6M79013-04	ROULEMENT TRAIN ARRIERE	TT9	2
05	219013-12	VIS LEVIER BARRE TORSION	TT9	2
06	219013-01	BRAS AR DROIT	TT9	1
07	219013-02	BRAS AR GAUCHE	TT9	1
08	K79722-170	BARRE DE TORSION ARD Ø17,0	option	1
09	K79722-180	BARRE DE TORSION ARD Ø18,0	option	1
10	K79722-185	BARRE DE TORSION ARD Ø18,5	option	1
11	K79722-187	BARRE DE TORSION ARD Ø18,7	option	1
12	K79722-190	BARRE DE TORSION ARD Ø19,0	TT9	1
13	K79722-195	BARRE DE TORSION ARD Ø19,5	option	1
14	K79722-200	BARRE DE TORSION ARD Ø20,0	option	1
15	K79722-205	BARRE DE TORSION ARD Ø20,5	option	1
16	K79722-210	BARRE DE TORSION ARD Ø21,0	option	1
17	K79722-215	BARRE DE TORSION ARD Ø21,5	option	1
18	K79722-220	BARRE DE TORSION ARD Ø22,0	option	1
19	K79723-170	BARRE DE TORSION ARG Ø17,0	option	1
20	K79723-180	BARRE DE TORSION ARG Ø18,0	option	1
21	K79723-185	BARRE DE TORSION ARG Ø18,5	option	1
22	K79723-187	BARRE DE TORSION ARG Ø18,7	option	1
23	K79723-190	BARRE DE TORSION ARG Ø19,0	TT9	1
24	K79723-195	BARRE DE TORSION ARG Ø19,5	option	1
25	K79723-200	BARRE DE TORSION ARG Ø20,0	option	1
26	K79723-205	BARRE DE TORSION ARG Ø20,5	option	1
27	K79723-210	BARRE DE TORSION ARG Ø21,0	option	1
28	K79723-215	BARRE DE TORSION ARG Ø21,5	option	1
29	K79723-220	BARRE DE TORSION ARG Ø22,0	option	1
30	K79013-11	ROULEMENT ARRIERE	TT9	2
31	K79013-12	ECROU BOITIER ROULEMENT	TT9	2
32	219013-11	LEVIER BARRE TORSION	TT9	2
33	K17073-05	RONDELLE SPS 8x13x0.8		12
34	@5153-20	VIS D'ARRETOIR		2
35	619717-13	ARRETOIR	TT9	2
36	6K19714-06	VIS CHC M8 L=20 CL 12.9	TT9	12
37	219013-13	AXE LEVIER BARRE TORS.	TT9	2
38	219714-14	ECROU BAS M10 PAS A DROITE	TT9	2
39	217010-11	ECROU REGLAGE BARRE TORSION AR	TT9	4
40	217013-31	ENTRETOISE DE ROULEMENT ROUE AR	TT9	2



1E22 - BRAS SUSPENSION AR - ENS. BRAS - FUSÉE 2/3 - TOUS TYPES

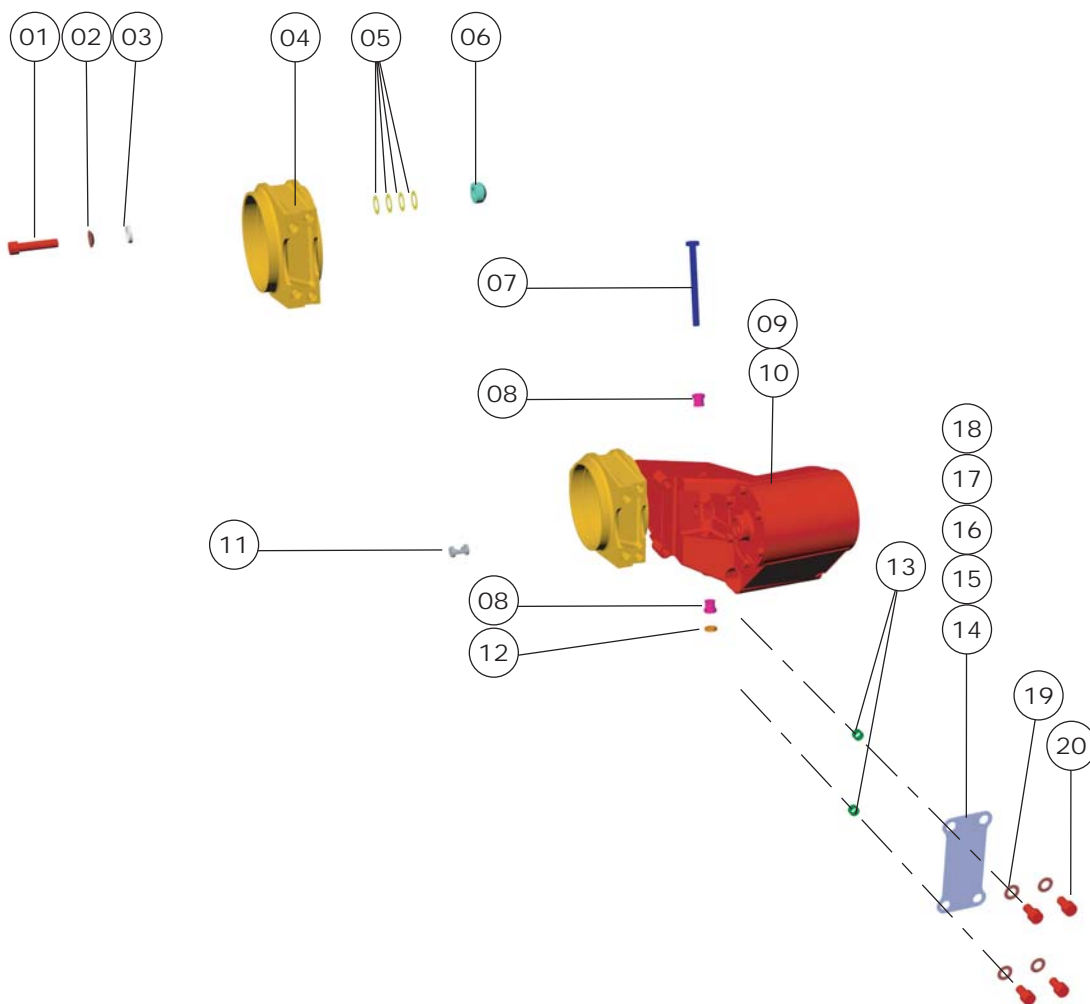

Rep	Réf	Désignation	Kit n°	Nb
-	219013-00	KIT TRAIN ARRIERE (TT9)		1
01	219720-04	VIS CHC M12X1.50 LG=60	TT9	2
02	219013-09	RONDELLE CONCAVE	TT9	2
03	219013-08	RONDELLE CONVEXE	TT9	2
04	217013-25	PIVOT AR	TT9	2
05	217013-11	CALE DE PINCE ARRIERE	TT9	24
06	217013-09	CALE SPHERIQUE	TT9	2
07	219013-12	VIS LEVIER BARRE TORSION	TT9	1
09	219013-01	BRAS AR DROIT	TT9	1
10	219013-02	BRAS AR GAUCHE	TT9	1
11	219013-13	AXE LEVIER BARRE TORSION	TT9	1
12	219714-14	ECROU BAS M10 PAS A DROITE	TT9	1
13	en cours	CENTREUR		2
14	217013-05	PLAQUE REGLAGE CAROSS.AR 0° EP.4	TT9	2
15	217013-06	PLAQUE REGLAGE CAROSS.AR 15° EP.4	TT9	2
16	217013-07	PLAQUE REGLAGE CAROSS.AR 30° EP.4	TT9	2
17	217013-08	PLAQUE REGLAGE CAROSS.AR 45° EP.4	TT9	2
18	217013-081	PLAQUE REGLAGE CAROSS.AR 1° EP.4	TT9	2
19	219018-30	RONDELLE PLATE BRUNIE D=08	TT9	8
20	217013-28	VIS DE PLAQUE DE CARROSSAGE	TT9	8



1E22 - BRAS SUSPENSION AR - ENS. BRAS - FUSÉE 3/3 - TOUS TYPES

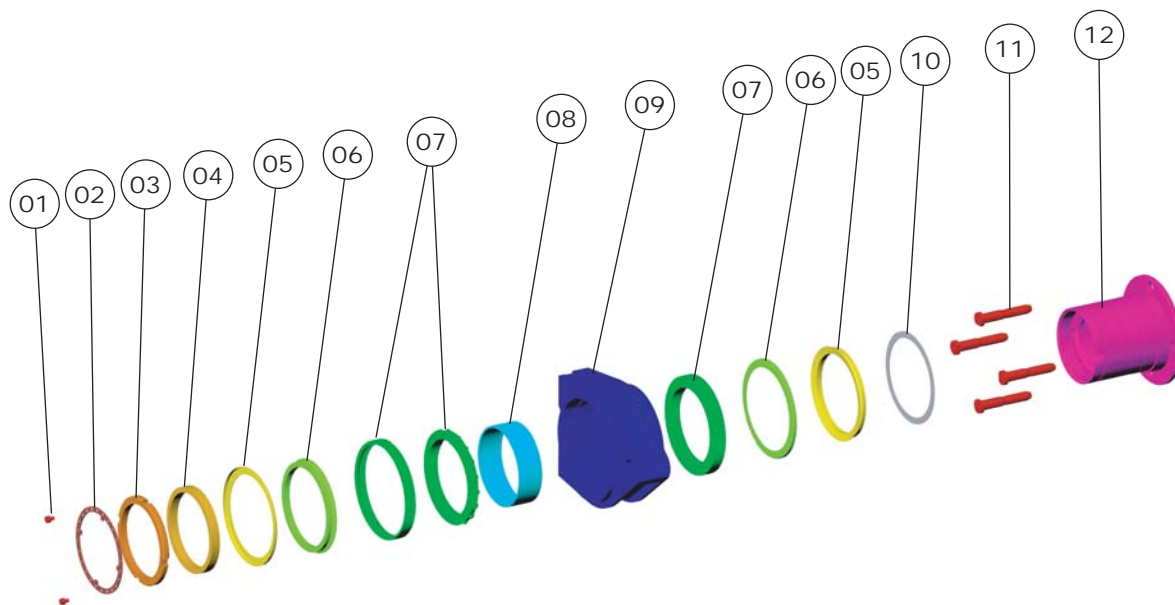

Rep	Réf	Désignation	Kit n°	Nb
-	219013-00	KIT TRAIN ARRIERE (TT9)		1
01	en cours	VIS		
02	219013-07	PLAQUETTE FREIN ECROU	TT9	2
03	219013-06	ECROU DE MOYEU AR	TT9	2
04	217013-34	ENTRETOISE ARRIERE	TT9	2
05	217010-05	JOINT BUSAK TWVA01100	TT9	4
06	217020-16	FLASQUE DE ROULEMENT DE ROUE	TT9	4
07	217010-06	ROULEMENT AB 12458SOS	TT9	4
08	217013-31	ENTRETOISE DE ROULEMENT ROUE AR		2
09	217013-25	PIVOT ARRIERE	TT9	2
10	217020-19	CALE DE MONTAGE DE ROUE	TT9	2
11	217020-14	GOIJON DE ROUE	TT9	8
12	219013-05	MOYEU ARRIERE	TT9	2

1E26 - ANTIDEVERS ARRIÈRE - ASPHALTE

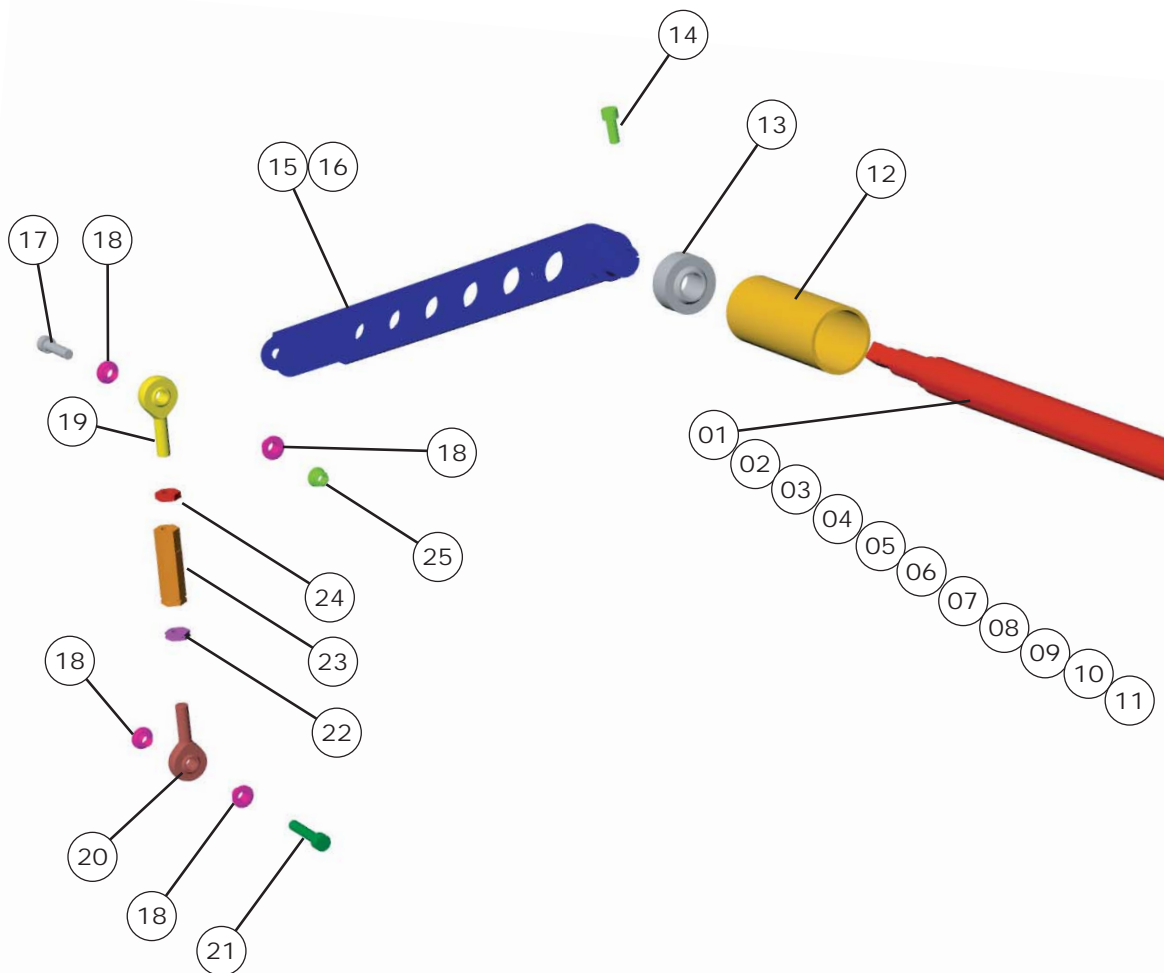

Rep	Réf	Désignation	Kit n°	Nb
-	219073-00	KIT BARRE ANTI-DEVERS AR (TT10)		1
01	217073-180	BARRE ANTI-ROULIS PLEINE Ø18	option	1
02	217073-190	BARRE ANTI-ROULIS PLEINE Ø19	option	
03	217073-200	BARRE ANTI-ROULIS PLEINE Ø20	option	
04	217073-210	BARRE ANTI-ROULIS PLEINE Ø21	option	
05	217073-220	BARRE ANTI-ROULIS PLEINE Ø22	option	
06	217073-230	BARRE ANTI-ROULIS PLEINE Ø23	TT10	
07	217073-240	BARRE ANTI-ROULIS PLEINE Ø24	option	
08	217073-250	BARRE ANTI-ROULIS PLEINE Ø25	option	
09	217073-260	BARRE ANTI-ROULIS PLEINE Ø26	option	
10	217073-270	BARRE ANTI-ROULIS PLEINE Ø27	option	
11	217073-280	BARRE ANTI-ROULIS PLEINE Ø28	option	
12	217073-04	ENTRETOISE DE LEVIER ANTI-ROULIS AR	TT10	2
13	219714-12	ROTULE SSE 20.45	TT10	2
14	6K19714-06	VIS CHC M8 Lg=20 CL 12.9	TT10	2
15	219073-02	LEVIER ANTI-ROULIS ARD	TT10	1
16	219073-03	LEVIER ANTI-ROULIS ARG	TT10	1
17	6K19714-13	VIS CHC M8 Lg=40 CL 12.9	TT10	2
18	219714-02	ENTRETOISES DE ROTULE SMEM 10.50	TT10	8
19	219714-07	ROTULE SMLEM 10.50 PAS A GAUCHE	TT10	2
20	219714-06	ROTULE SMEM 10.50 PAS A DROITE	TT10	2
21	CC16805-11	VIS CHC M8 Lg35	TT10	2
22	219714-14	ECROU BAS M10 PAS A DROITE	TT10	2
23	219073-051	BIELLETTE ANTI-ROULIS AR	TT10	2
24	217073-11	ECROU HM M10 PAS A GAUCHE	TT10	2
25	K17040-71	ECROU 8RH8035M	TT10	4

This diagram shows an exploded view of a mechanical assembly. The components are numbered 01 through 25. The assembly includes a long red shaft (01) with a series of holes (02-11), a yellow sleeve (12), a grey nut (13), a blue handle (15) with a green pin (14), and various other small components like pins (17, 18, 19, 20, 21), washers (22, 23), and a bush (24). The components are arranged in a way that shows their relative positions and how they fit together.

5 ème Edition Juin 2004 page 70



1E28 - ELÉMENT SUSPENSION ARRIÈRE HYDROPNEUMATIQUE - ASPHALTE

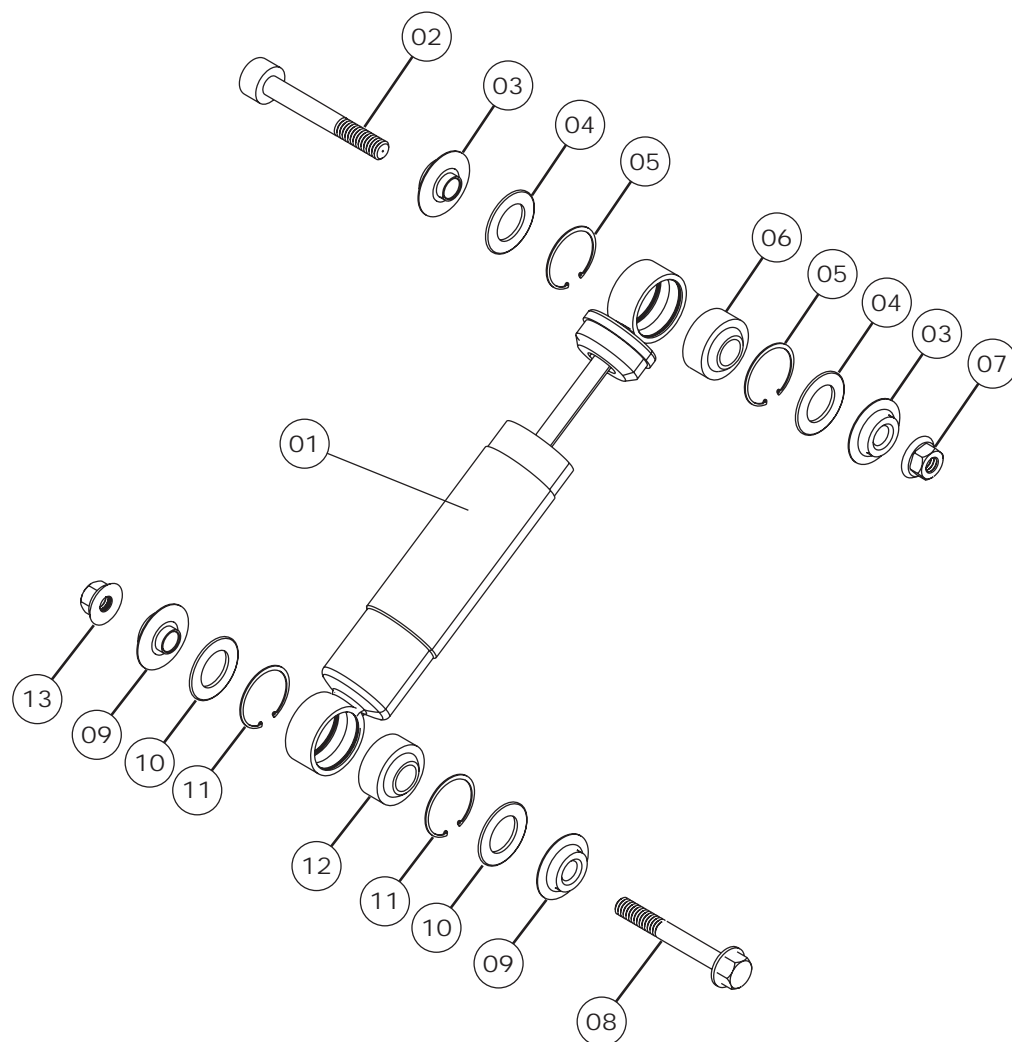

Rep	Réf	Désignation	Kit n°	Nb
-	219719-00	KIT AMORTISSEUR ARRIERE (CA3)		1
01	219719-01	AMORTISSEUR ARRIERE ASPHALTE	CA3	2
02	K79720-09	VIS H M12x1,5 Lg=65		2
03	219709-10	ENTRETOISE ROT. SUP. SSA 14.50	CA3	4
04	19709-10	PROTECTEUR ROTULE SSA 16	CA3	4
05	19709-11	CIRCLIPS SUPÉRIEUR J34		4
06	K19709-08	ROTULE SUPÉRIEURE Ø14-34		2
07	K79720-23	ECROU PH M12		2
08	K79013-27	VIS H M14x1,5 Lg=90		2
09	K19709-09	ENTRETOISE DE ROTULE INF. SSA 16.50	CA3	4
10	19709-07	PROTECTEUR ROTULE SSA 14	CA3	4
11	19720-04	CIRCLIPS INFÉRIEUR J38		4
12	K19720-03	ROTULE INFÉRIEURE Ø16-38		2
13	R19720-04	ECROU PH135 M14		2

1E28 - ELÉMENT SUSPENSION ARRIÈRE HYDROPNEUMATIQUE - TERRE

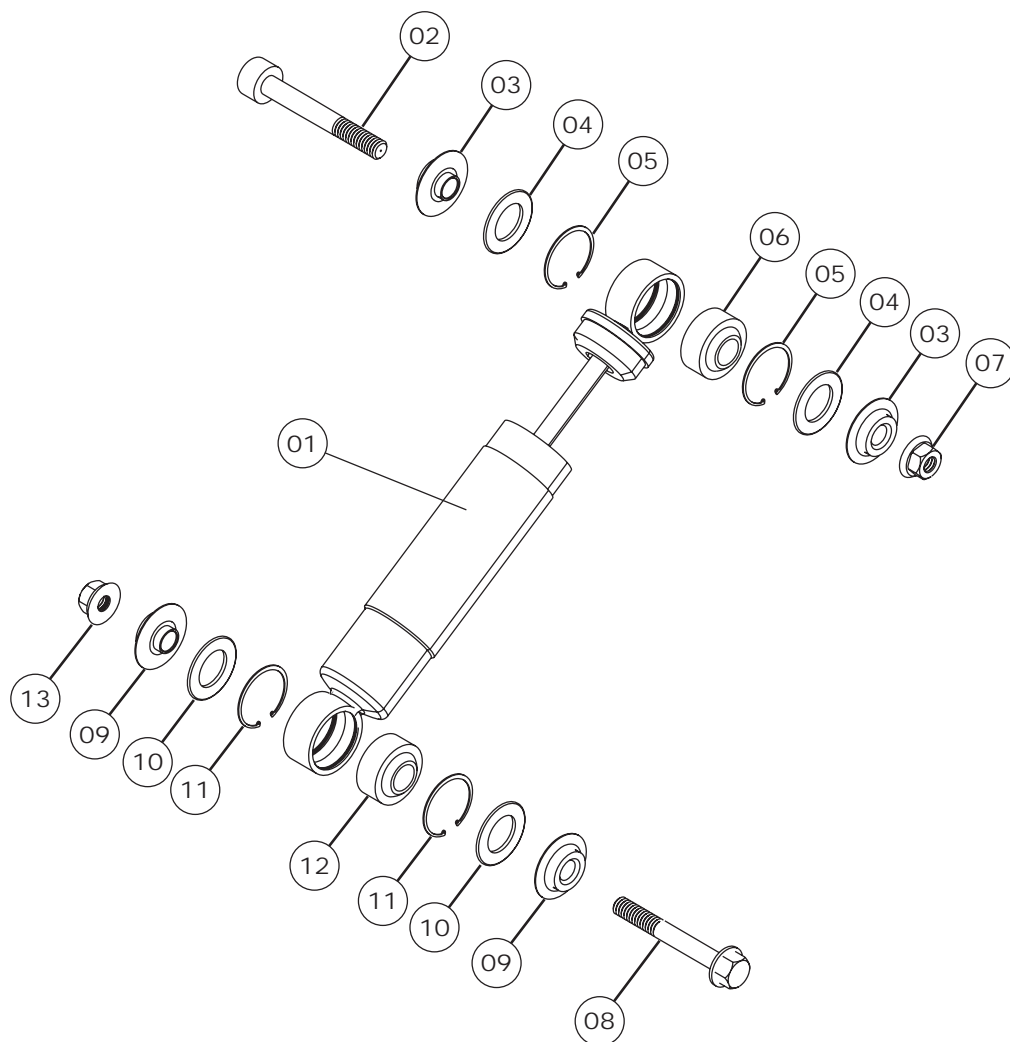

Rep	Réf	Désignation	Kit n°	Nb
-	219759-00	KIT AMORTISSEUR ARRIERE TERRE (CT2)		1
01	219759-01	AMORTISSEUR ARRIERE TERRE	CT2	2
02	K79720-09	VIS H M12x1,5 Lg=65		2
03	219709-10	ENTRETOISE ROT. SUP. SSA 14.50	CT2	4
04	19709-10	PROTECTEUR ROTULE SSA 16	CT2	4
05	19709-11	CIRCLIPS SUPÉRIEUR J34		4
06	K19709-08	ROTULE SUPÉRIEURE Ø14-34		2
07	K79720-23	ECROU PH M12		2
08	K79013-27	VIS H M14x1,5 Lg=90		2
09	K19709-09	ENTRETOISE DE ROTULE INF. SSA 16.50	CT2	4
10	19709-07	PROTECTEUR ROTULE SSA 14	CT2	4
11	19720-04	CIRCLIPS INFÉRIEUR J38		4
12	K19720-03	ROTULE INFÉRIEURE Ø16-38		2
13	R19720-04	ECROU PH135 M14		2



1E28 - ELÉMENT SUSPENSION ARRIÈRE HYDROPNEUMATIQUE - TOUS TYPES - 1/2

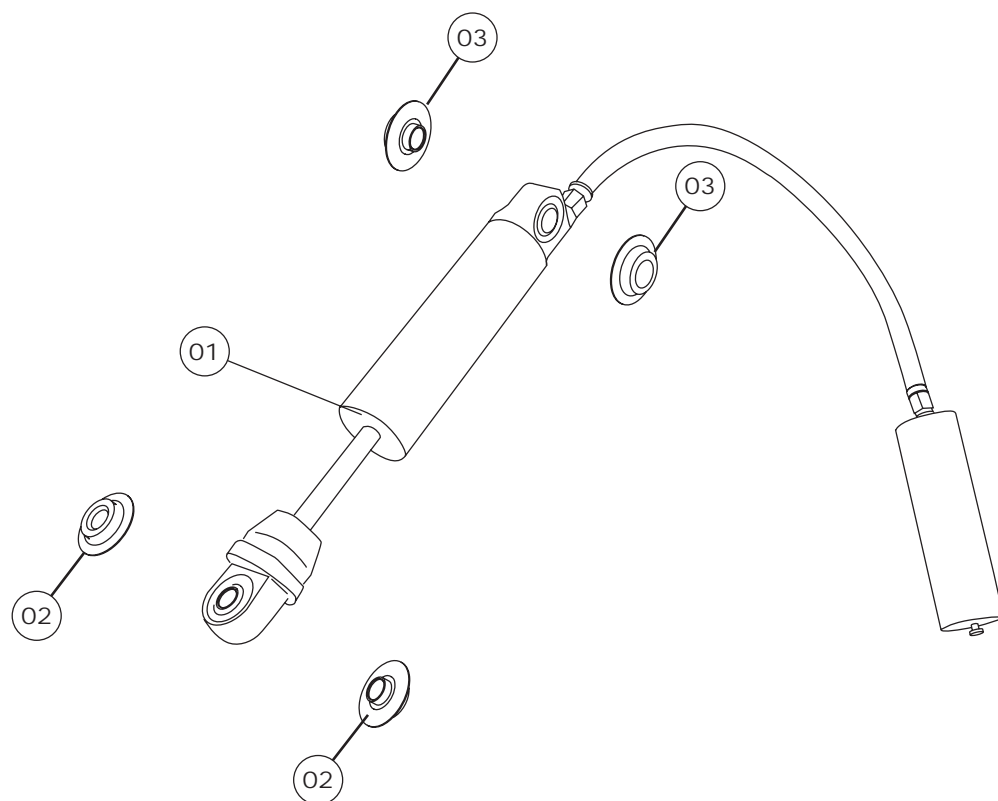

Rep	Réf	Désignation	Kit n°	Nb
01	219789-01	AMORTISSEUR A BOMBONNE	option	1
02	219789-10	ENTRETOISE DE ROTULE. INF. SSA 14.50	option	1
03	219789-11	ENTRETOISE DE ROTULE SUP. SSA 16.50	option	1

1E28 - ELÉMENT SUSPENSION ARRIÈRE HYDROPNEUMATIQUE - TOUS TYPES - 2/2

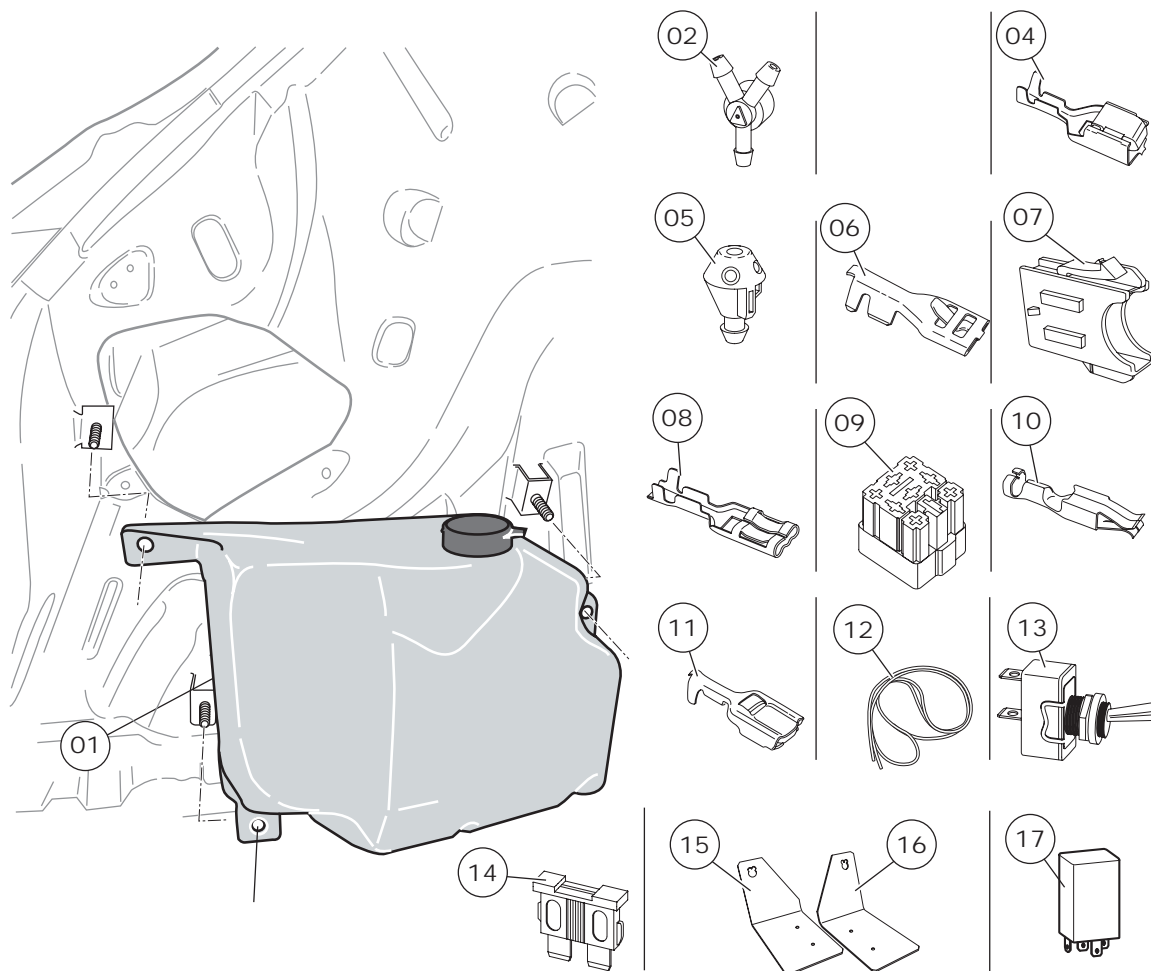

Rep	Réf	Désignation	Kit n°	Nb
-	619502-00	KIT REFROIDISSEMENT AMORTISSEUR ARRIERE (TT11)		1
01	@6431-77	RESERVOIR ET POMPE LAVE GLACE	TT11	1
02	@6439-51	RACCORD 3 VOIES	TT11	1
03	@6542-52	PORTE CLIP	TT11	1
04	@6542-32	CLIP FAISCEAU	TT11	4
05	@6438-71	GICLEUR	TT11	1
06	@6540-90	CLIP FAISCEAU	TT11	2
07	@6542-46	PORTE FUSIBLE	TT11	1
08	@6542-56	CLIP FAISCEAU	TT11	2
09	@6542-38	PORTE CLIP	TT11	1
10	@6541-12	CLIP FAISCEAU	TT11	1
11	@6542-30	CLIP FAISCEAU	TT11	2
12	619501-04	TUYAU	TT11	1
13	6M19807-11	INTERRUPTEUR MORS LPI	TT11	1
14	6M19807-16	FUSIBLE 5A 106M	TT11	1
15	619502-01	SUPPORT GICLEUR DROIT	TT11	1
16	619502-02	SUPPORT GICLEUR GAUCHE	TT11	1
17	619502-04	CADENCEUR ESSUIE-GLACE 1.2 S	TT11	1



1E31 - ROUE PRINCIPALE - ASPHALTE

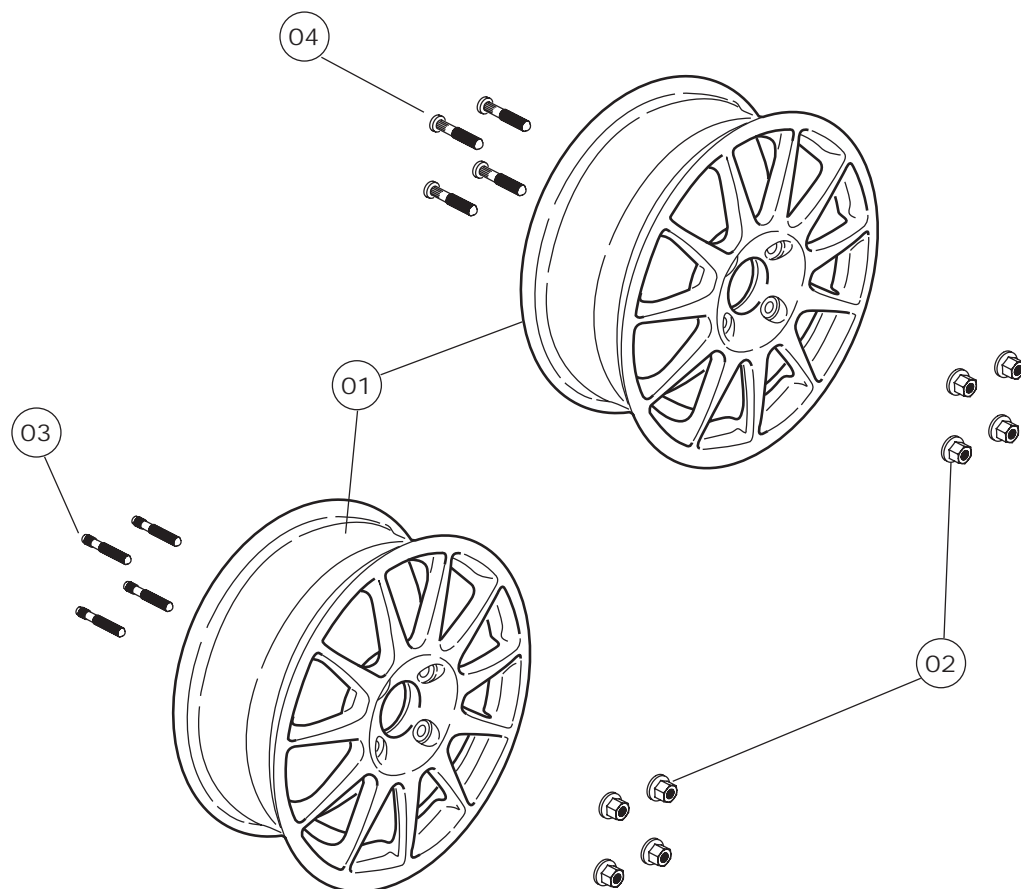

Rep	Réf	Désignation	Kit n°	Nb
01	219814-00	JANTE ASPHALTE 7X17 ALU (DÉPORT 40 MM)		4
02	217023-00	ÉCROU DE ROUE COURT	CA2/TT9/CT1	16
03	219703-20	GOUJON DE ROUE AVANT	CT1	8
04	217020-14	GOUJON DE ROUE ARRIERE	TT9	8



1E31 - ROUE PRINCIPALE - TERRE

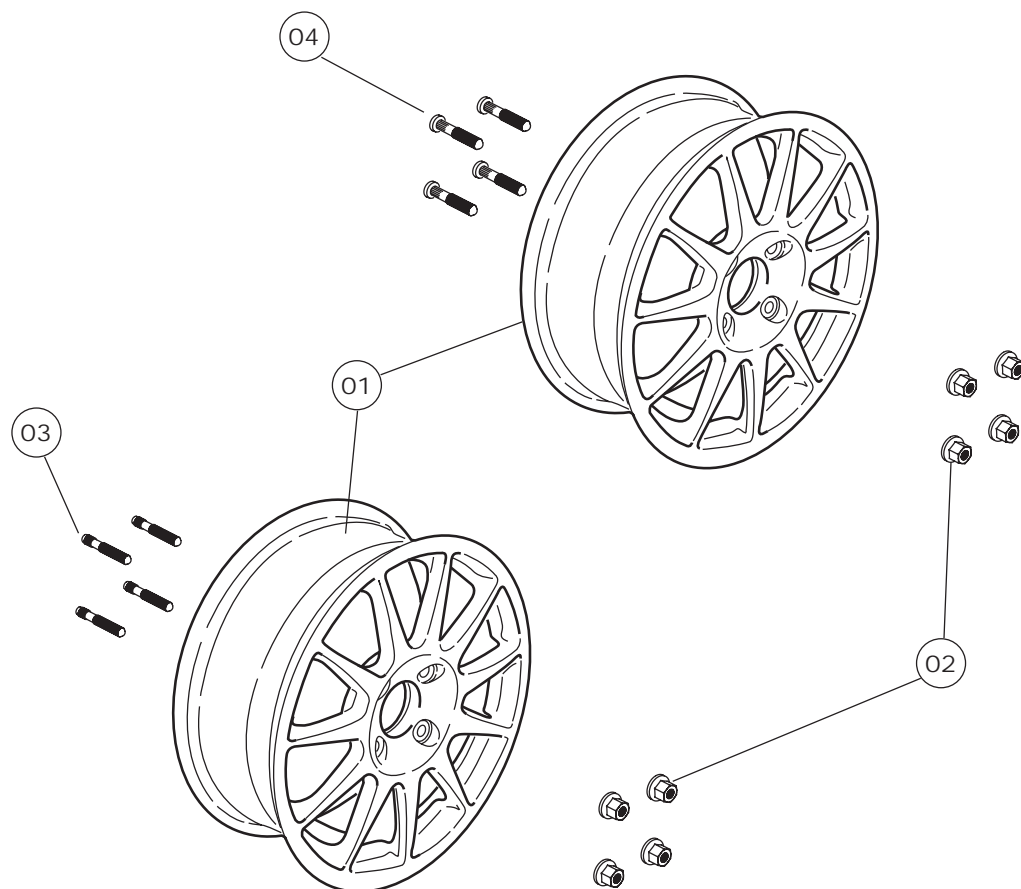

Rep	Réf	Désignation	Kit n°	Nb
01	219824-00	JANTE TERRE 6X15 ALU (DÉPORT 27,3 MM)		4
02	217023-00	ÉCROU DE ROUE COURT	CA2/TT9/CT1	16
03	219703-20	GOUJON DE ROUE AVANT	CT1	8
04	217020-14	GOUJON DE ROUE ARRIERE	TT9	8



1E41 - MÉCANISME - ASPHALTE

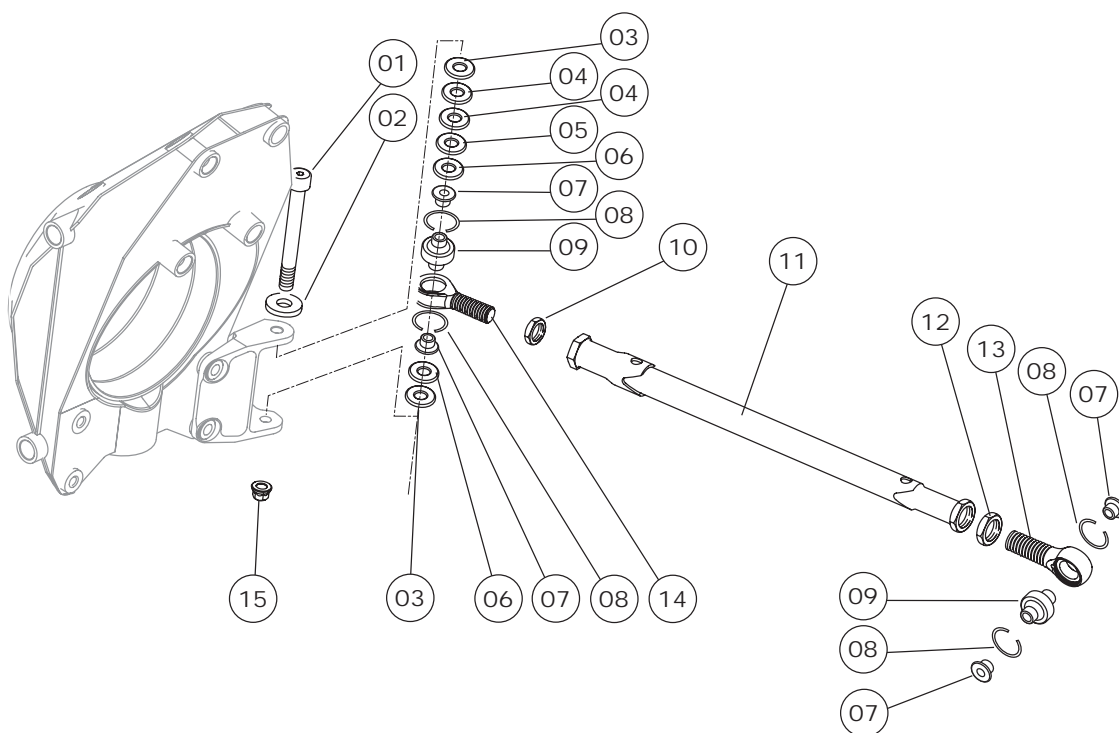

Rep	Réf	Désignation	Kit n°	Nb
-	219042-00	KIT DIRECTION 2002 (CA4)		1
-	219043-00	KIT DIRECTION 2002 USINE (UA2)		1
01	219040-30	VIS UPS M6X100 L50	CA4	1
02	@en cours	RONDELLE		1
03	219040-22	CALE LEVIER DIRECTION 2.0 mm	CA4/UA2	1
04	219040-21	CALE LEVIER DIRECTION 2.5 mm	CA4/UA2	1
05	219040-20	CALE LEVIER DIRECTION 3.0 mm	CA4/UA2	1
06	219040-19	CALE LEVIER DIRECTION 3.5 mm	CA4/UA2	1
07	219040-18	CALE DE ROTULE RT 10	CA4/UA2	1
08	219040-28	ANNEAU ELASTIQUE SB25	CA4/UA2	1
09	219040-06	ROTULE RT10	CA4/UA2	1
10	219041-33	ECROU BAS M14X100 D	CA4/UA2	1
11	219042-07	BIELLE DE DIRECTION	CA4/UA2	1
12	219042-33	ECROU BAS M14X100 G	CA4/UA2	1
13	219042-31	EMBOUT DE ROTULE RT10 M14X100 G	CA4/UA2	1
14	219041-31	EMBOUT DE ROTULE RT10 M14X100 D	CA4/UA2	1
15	K17040-71	ECROU 8RH8035M	CA4/UA2	1
16	219040-21	CALE LEVIER DIRECTION 1.0 mm	CA4/UA2	1
17	219040-08	CALE LEVIER DIRECTION 5.0 mm	CA4/UA2	1



1E41 - MÉCANISME - TERRE

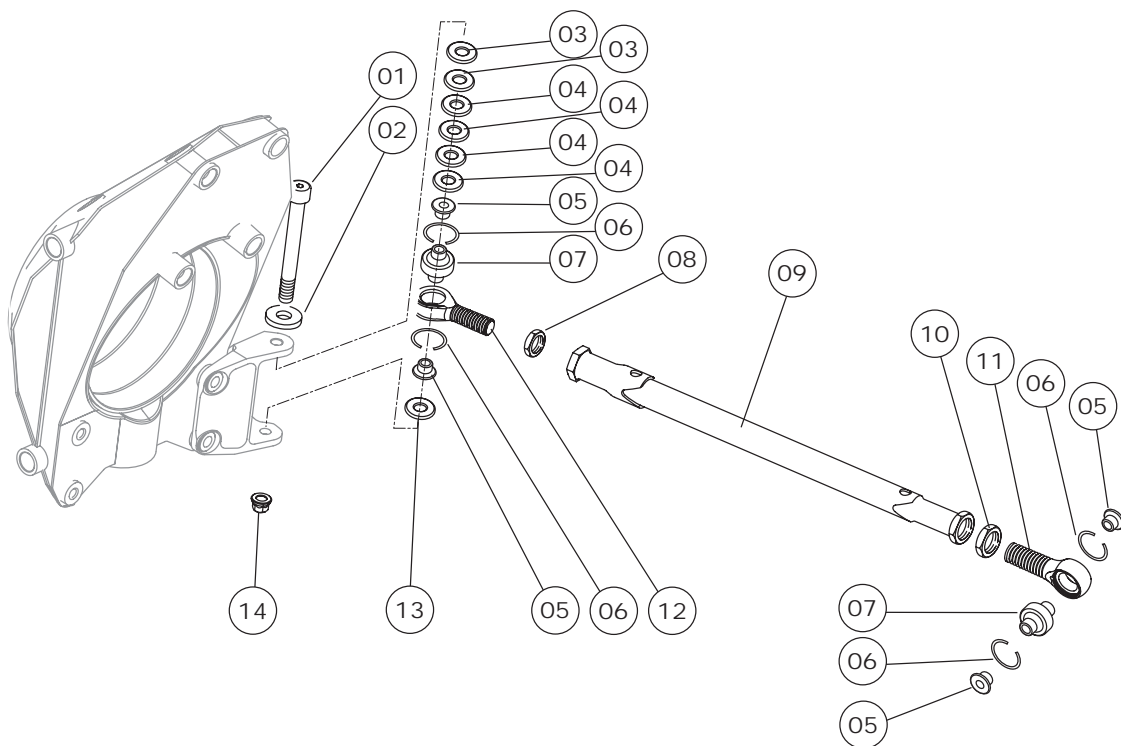

Rep	Réf	Désignation	Kit n°	Nb
-	219042-00	KIT DIRECTION 2002 (CA4)		
-	219043-00	KIT DIRECTION USINE (UA2)		
01	219044-30	VIS UPS M6X100 L63	UA2	2
02	@en cours	RONDELLE		1
03	219040-22	CALE LEVIER DIRECTION 2.0 mm	CA4/UA2	8
04	219040-20	CALE LEVIER DIRECTION 3.0 mm	CA4/UA2	8
05	219040-18	CALE DE ROTULE RT 10	CA4/UA2	8
06	219040-28	ANNEAU ELASTIQUE SB25	CA4/UA2	8
07	219040-06	ROTULE RT10	CA4/UA2	4
08	219041-33	ECROU BAS M14X100 D	CA4/UA2	2
09	219042-07	BIELLETTE DE DIRECTION	CA4/UA2	2
10	219042-33	ECROU BAS M14X100 G	CA4/UA2	2
11	219042-31	EMBOUT DE ROTULE RT10 M14X100 G	CA4/UA2	2
12	219041-31	EMBOUT DE ROTULE RT10 M14X100 D	CA4/UA2	2
13	219040-21	CALE LEVIER DIRECTION 1.0 mm	CA4/UA2	2
14	K17040-71	ECROU 8RH8035M	CA4/UA2	2
15	219040-19	CALE LEVIER DIRECTION 3.5 mm	CA4/UA2	8
16	219040-08	CALE LEVIER DIRECTION 5.0 mm	CA4/UA2	1
17	219040-21	CALE LEVIER DIRECTION 1.0 mm		1

1E41 - MÉCANISME - TOUS TYPES

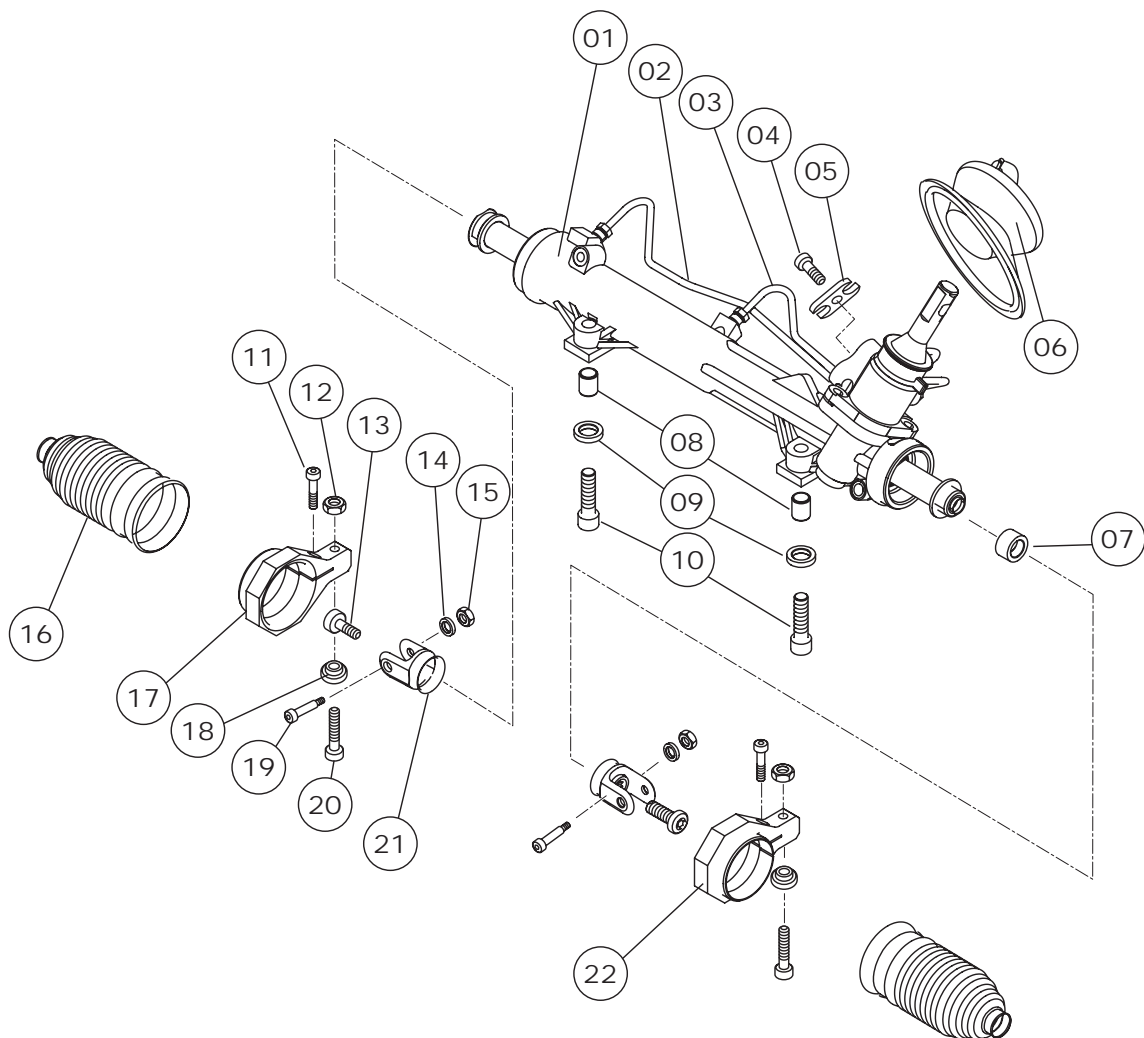

Rep	Réf	Désignation	Kit n°	Nb
-	219042-00	KIT DIRECTION (CA4)		
-	219043-00	KIT DIRECTION USINE (UA2)		
01	219040-51	DIRECTION (9 dents)	CA4/UA2	1
02	219040-98	TUBE SUR CREMAILLERE		1
03	219040-99	TUBE SUR CREMAILLERE		1
04	17705-18	VIS M8x125 L=25		
05	219040-34	BRIDE RACCORD D.A.	CA4/UA2	1
06	219040-42	SOUFFLET COLONNE / TABLIER	CA4/UA2	
07	219041-28	BUTEE DE DIRECTION TERRE	CA4/UA2	1
08	219040-09	PION DE CENTRAGE Ø=16	CA4/UA2	2
09	en cours	RONDELLE		2
10	6M19018-14	VIS CHC M12X150 L=40	CA4/UA2	2
11	6M16805-21	VIS CHC M6 LG 30	CA4/UA2	2
12	K17040-71	ECROU 8RH8035M	CA4/UA	2
13	219040-26	VIS CHAPEAU DE BARREAU	CA4/UA2	2
14	219040-29	RONDELLE PLATE 6X14X1	CA4/UA2	2
15	216805-18	ECROU HEXAGONAL SIMLOC M6	CA4/UA2	2
16	219040-52	SOUFFLET DE CREMAILLERE TYPE WRC	CA4/UA2	2
17	219040-10	BRIDE DE CREMAILLERE DROITE	CA4/UA2	1
18	219040-12	CALE DE BRIDE EP=5 mm	CA4/UA2	2
19	219040-27	VIS EPAULEE UPS M6x1 Lg=32	CA4/UA2	2
20	K17013-10	VIS CHC M8 L=45	CA4/UA2	2
21	219041-27	CHAPEAU DE BARREAU	CA4/UA2	2
22	219040-11	BRIDE DE CREMAILLERE GAUCHE	CA4/UA2	1



1E42 - SOURCE PRESSION DIRECTION - CLIENT

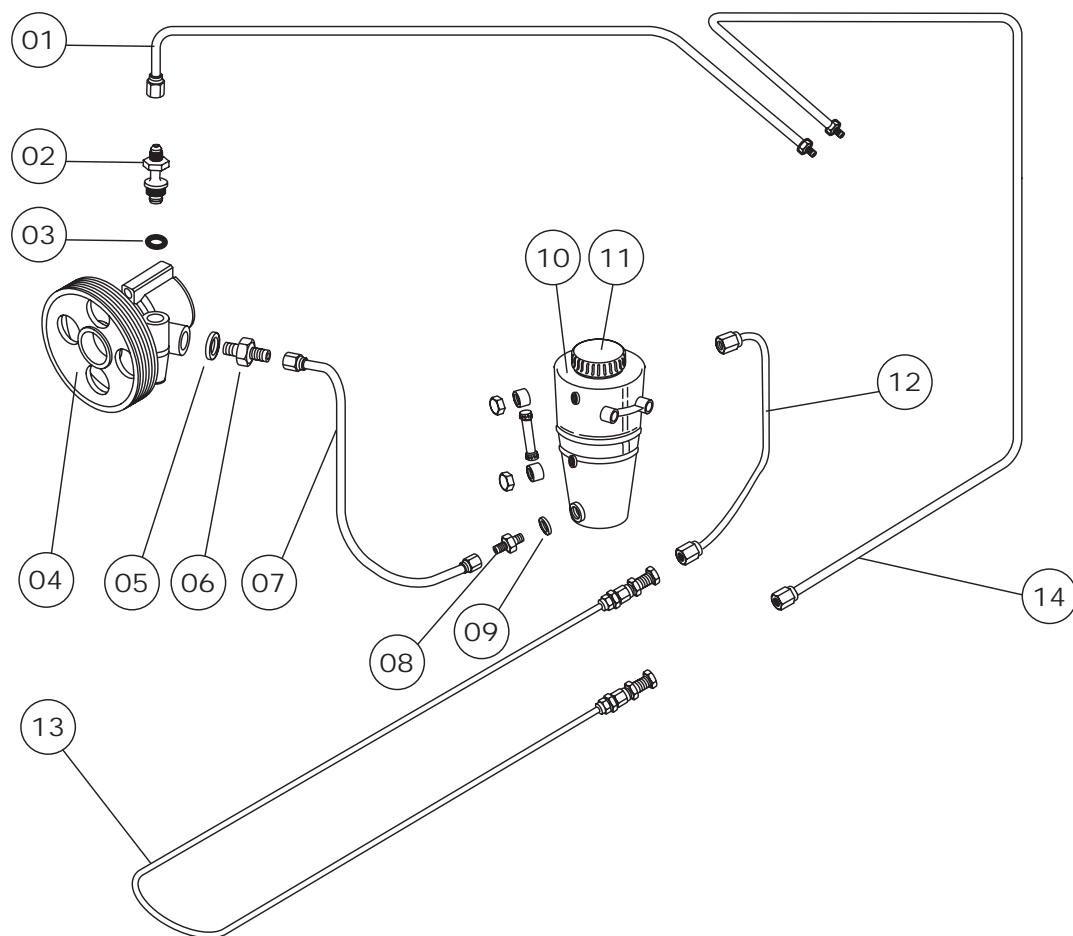

Rep	Réf	Désignation	Kit n°	Nb
-	219042-00	KIT DIRECTION (CA4)		
-	219043-00	KIT DIRECTION USINE (UA2)		
01	219040-36	FLEXIBLE HAUTE PRESSION	CA4	1
02	219040-03	ADAPTATEUR	CA4/UA2	1
03	K17040-492	JOINT TORIQUE Ø7,5x1,5	CA4/UA2	1
04	219040-021	POMPE DIRECTION ASSISTEE MODIFIEE	CA4/UA2	1
05	219040-50	JOINT CUIVRE Ø22		1
06	219040-49	ADAPTATEUR M22X1,5 / DASH 10	CA4/UA2	1
07	219040-48	FLEXIBLE RÉSERVOIR / POMPE B.P.	CA4/UA2	1
08	219040-47	ADAPTATEUR M18X4,5 / DASH 10	CA4UA2	2
09	219040-46	JOINT CUIVRE Ø18		2
10	KU17040-41	RÉSERVOIR D.A. ÉVOLUTION	CA4/UA2	1
11	K17040-44	BOUCHON BOCAL D.A.	CA4/UA2	1
12	219040-45	FLEXIBLE REFROIDISSEMENT/ RÉSERVOIR	CA4/UA2	1
13	219040-37	REFROIDISSEUR DIRECTION ASSISTEE	CA4/UA2	1
14	219040-35	FLEXIBLE BASSE PRESSION	CA4	1

1E42 - SOURCE PRESSION DIRECTION - USINE

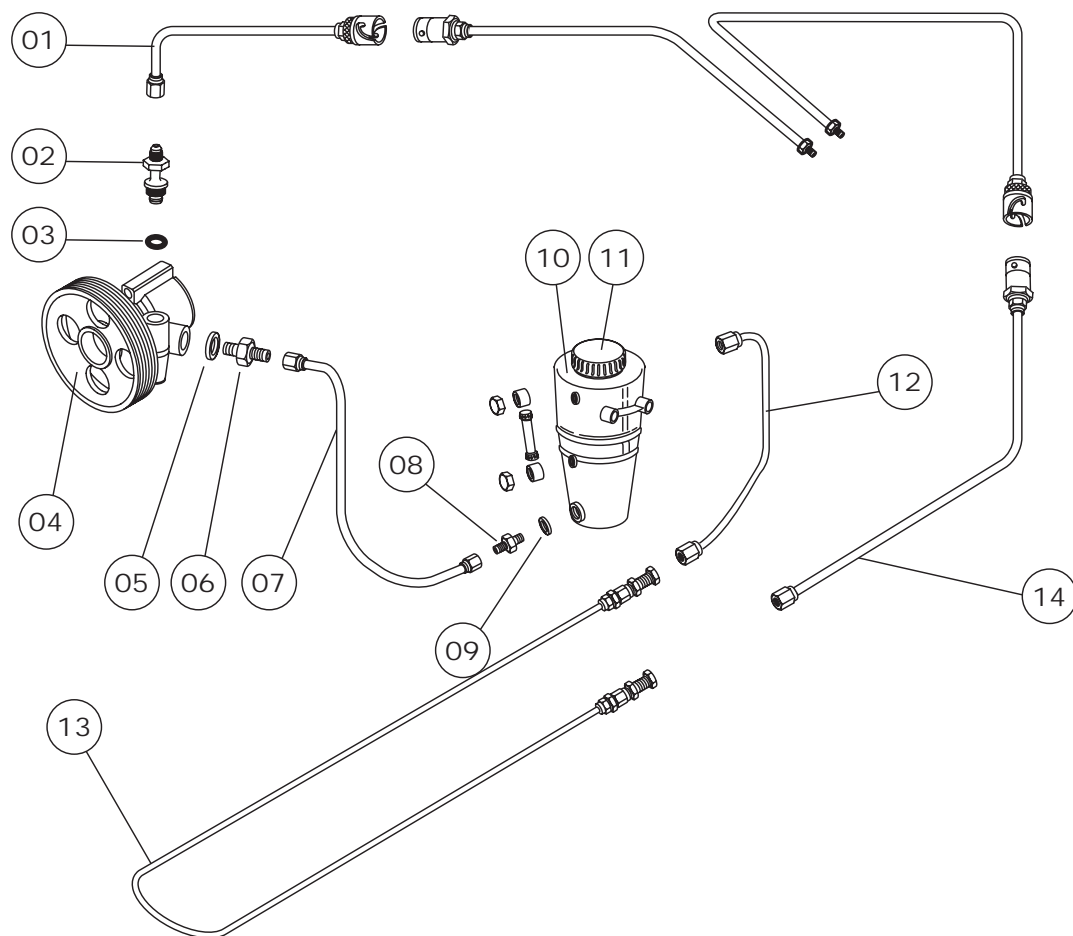

Rep	Réf	Désignation	Kit n°	Nb
-	219042-00	KIT DIRECTION (CA4)		
-	219043-00	KIT DIRECTION 2002 USINE (UA2)		1
01	219040-360	FLEXIBLE HAUTE PRESSION	UA2	1
02	219040-03	ADAPTATEUR	CA4/UA2	1
03	K17040-492	JOINT TORIQUE Ø7,5x1,5	CA4/UA2	1
04	219040-021	POMPE DIRECTION ASSISTEE MODIFIEE	CA4/UA2	1
05	219040-50	JOINT CUIVRE Ø22		1
06	219040-49	ADAPTATEUR M22X1,5 / DASH 10	CA4/UA2	1
07	219040-48	FLEXIBLE RÉSERVOIR / POMPE B.P.	CA4/UA2	1
08	219040-47	ADAPTATEUR M18X4,5 / DASH 10	CA4UA2	2
09	219040-46	JOINT CUIVRE Ø18		2
10	KU17040-41	RÉSERVOIR D.A. ÉVOLUTION	CA4/UA2	1
11	K17040-44	BOUCHON BOCAL D.A.	CA4/UA2	1
12	219040-45	FLEXIBLE REFROIDISSEMENT/ RÉSERVOIR	CA4/UA2	1
13	219040-37	REFROIDISSEUR DIRECTION ASSISTEE	CA4/UA2	1
14	219040-350	FLEXIBLE BASSE PRESSION	UA2	1



1E45 -COLONNE DIRECTION - TOUS TYPES

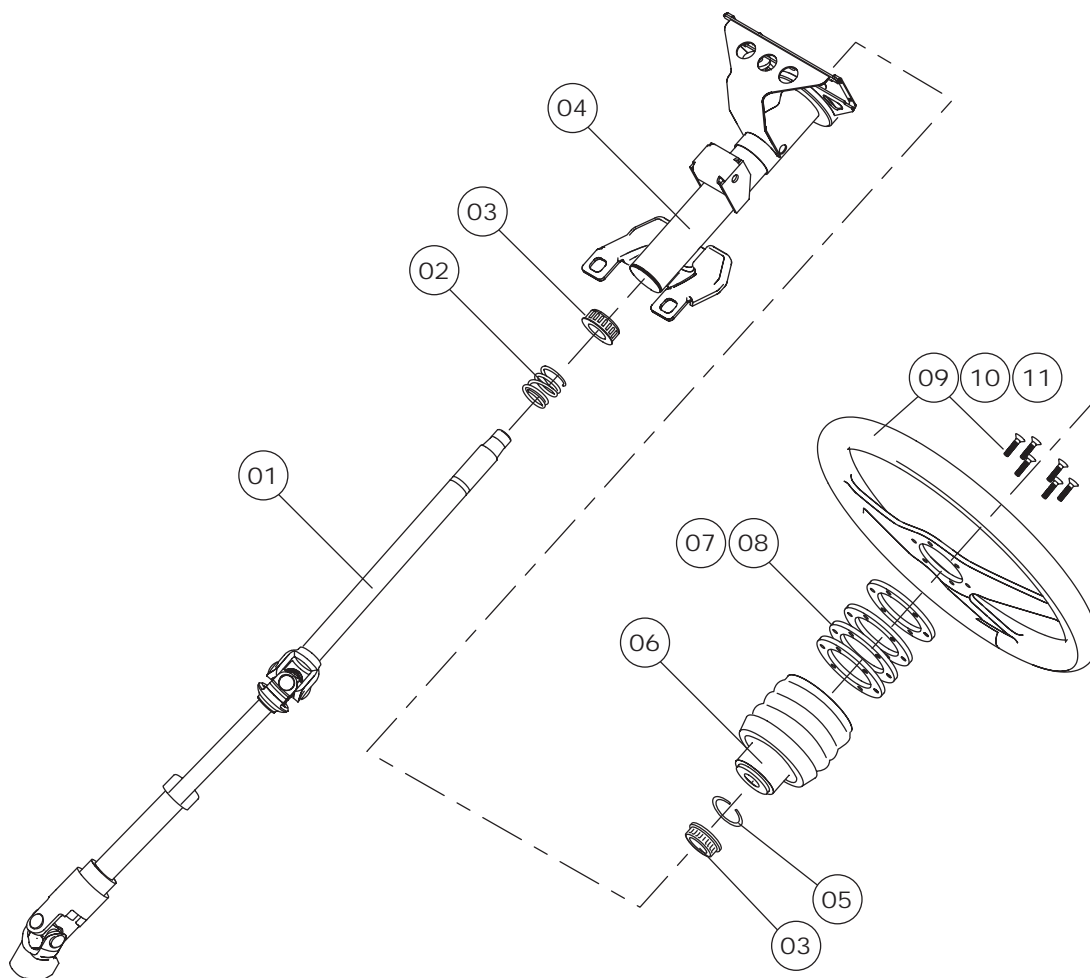

Rep	Réf	Désignation	Kit n°	Nb
-	219042-00	KIT DIRECTION (CA4)		1
-	219043-00	KIT DIRECTION 2002 USINE (UA2)		1
01	219040-40	COLONNE DE DIRECTION	CA4/UA2	1
02	219040-042	RESSORT COLONNE DE DIRECTION	CA4/UA2	1
03	219040-041	ROULEMENT COLONNE DE DIRECTION	CA4/UA2	2
04	219040-41	SUPPORT COLONNE DIRECTION	CA4/UA2	1
05	219040-043	JONC PLAT COLONNE DE DIRECTION	CA4/UA2	1
06	99061-02	MOYEU DE VOLANT		1
07	219040-43	CALE DE VOLANT + 5	CA4/UA2	1
08	219040-44	CALE DE VOLANT + 10	CA4/UA2	1
09	99063-01	VOLANT 3 BRANCHES Ø 330 MOD. PRO (PLAT) option		1
10	99062-01	VOLANT 3 BRANCHES Ø 350 MOD. PRO (PLAT) option		1
11	99061-01	VOLANT 3 BRANCHES Ø 380 MOD. «368» (TULIPE)		1



1F11 - DISQUE AVANT - ASPHALTE

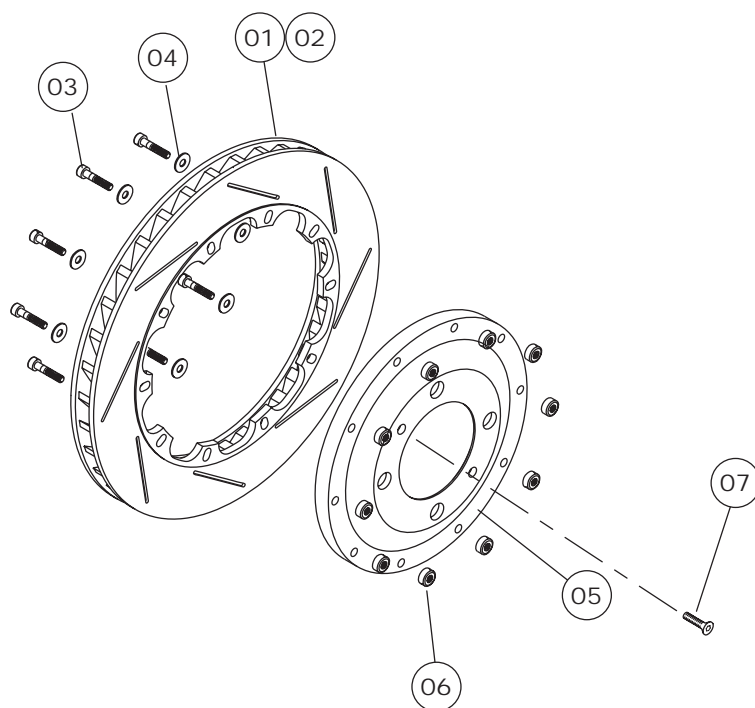

Rep	Réf	Désignation	Kit n°	Nb
-	219723-00	KIT FREINS AVANT ASPHALTE (CA5)		
01	217704-056	DISQUE D. DIA.345X28 piste étroite	CA5	1
02	217704-054	DISQUE G. DIA.345X28 piste étroite	CA5	1
03	217704-047	VIS FIXATION DE BOL	CA5	1
04	217704-044	RONDELLE	CA5	1
05	219703-011	BOL DE DISQUE	CA5	1
06	217704-046	COLONNETTE	CA5	1
07	217020-09	VIS FHC M6X1.00 LG=12	CT1	4



1F11 - DISQUE AVANT - TERRE

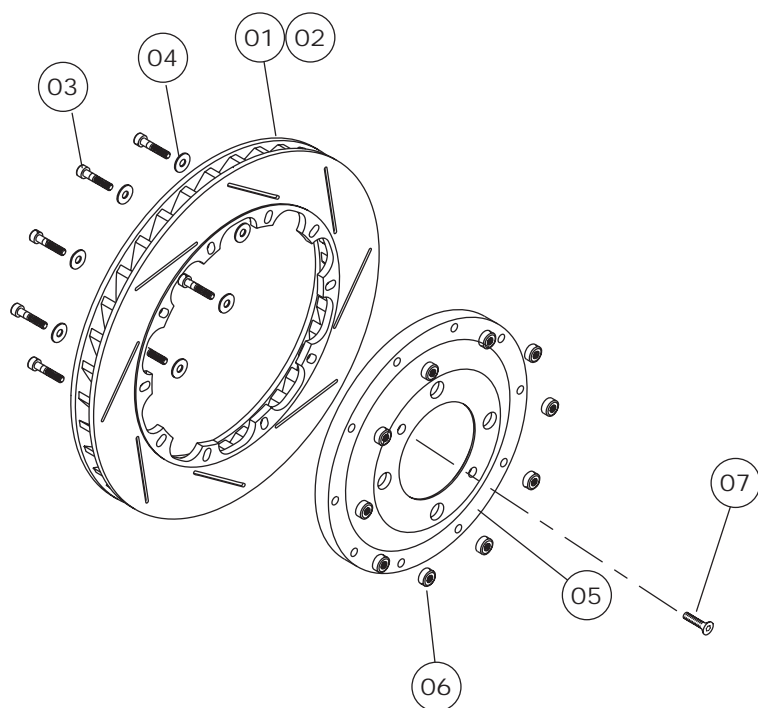

Rep	Réf	Désignation	Kit n°	Nb
-	279703-00	KIT FREINS AVANT TERRE (CT3)		
01	219703-17	DISQUE D. DIA.295,5X25,4 NU	CT3	1
02	219703-16	DISQUE G. DIA.295,5X25,4 NU	CT3	1
03	217704-047	VIS FIXATION DE BOL		1
04	217704-044	RONDELLE		1
05	219703-011	BOL DE DISQUE		1
06	217704-046	COLONNETTE		1
07	217020-09	VIS FHC M6X1.00 LG=12	CT1	4



1F21 - ETRIER AVANT - ASPHALTE

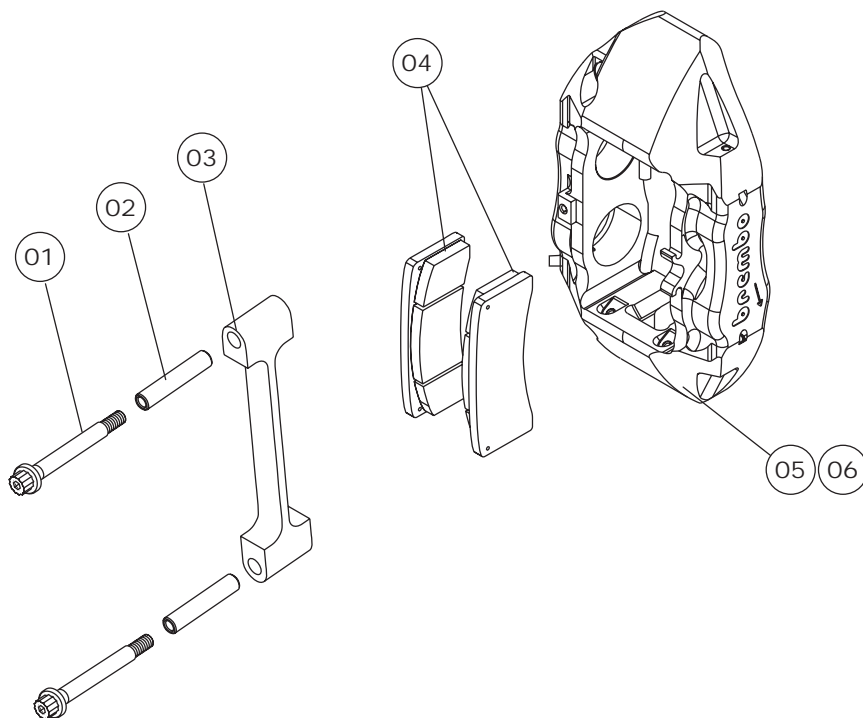

Rep	Réf	Désignation	Kit n°	Nb
-	219723-00	KIT FREINS AVANT ASPHALTE (CA5)		1
-	279703-00	KIT FREINS AVANT TERRE (CT3)		1
01	219703-06	VIS FIXATION ETRIER M10x1,5 Lg=91	CA5/CT3	4
02	219703-08	LOCATINES ETRIER FR. AVANT Lg=35	CA5	4
03	219703-05	BARETTE ETRIER FREIN AV. EP=25	CA5/CT3	2
04	219703-12	PLAQUETTE AV DS3000	CA5/CT3	4
05	219703-03	ETRIER D.MONOBLOC 4 PISTONS DIA.36-42	CA5/CT3	1
06	219703-04	ETRIER G.MONOBLOC 4 PISTONS DIA.36-42	CA5/CT3	1
07	217704-048	PISTON D'ETRIER AVANT DIA=36		1
08	217704-049	PISTON D'ETRIER AVANT DIA=42		1
09	217704-050	JOINT DIA=36		1
10	217704-051	JOINT DIA=42		1



1F21 - ETRIER AVANT - TERRE

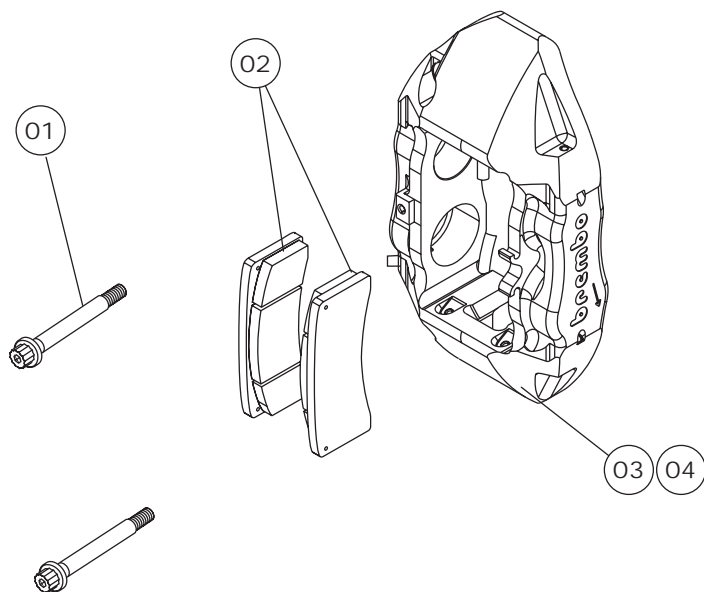

Rep	Réf	Désignation	Kit n°	Nb
-	219723-00	KIT FREINS AVANT ASPHALTE (CA5)		1
-	279703-00	KIT FREINS AVANT TERRE (CT3)		1
01	219703-15	VIS FIXATION ETRIER M10x1,5 Lg=65	CA5/CT3	4
02	219703-12	PLAQUETTE AV DS3000	CT3	4
03	219703-03	ETRIER D.MONOBLOC 4 PISTONS DIA.36-42	CT3	1
04	219703-04	ETRIER G.MONOBLOC 4 PISTONS DIA.36-42	CT3	1
05	217704-048	PISTON D'ETRIER AVANT DIA=36		1
06	217704-049	PISTON D'ETRIER AVANT DIA=42		1
07	217704-050	JOINT DIA=36		1
08	217704-051	JOINT DIA=42		1



1F31 - DISQUE ARRIERE - TOUS TYPES

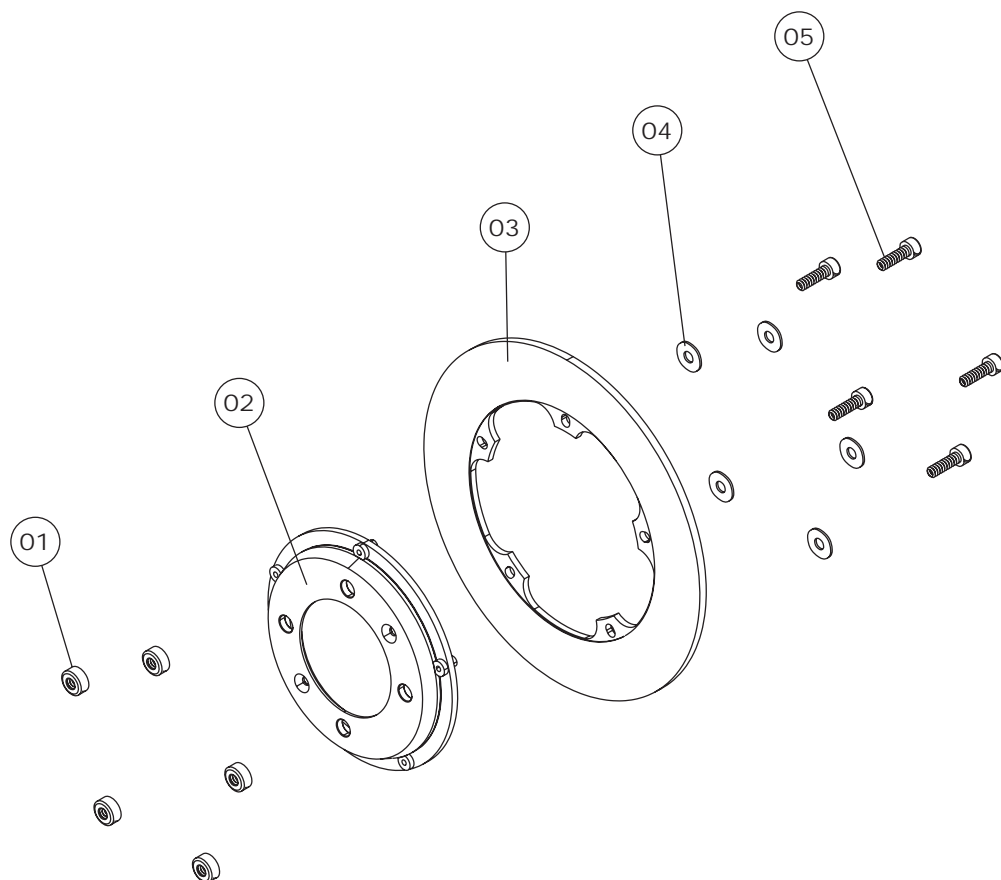

Rep	Réf	Désignation	Kit n°	Nb
-	217704-00	KIT FREINS ARRIERE (TT12)		1
01	217704-045	COLONNETTE	TT12	1
02	217704-042	BOL DE DISQUE ARRIERE	TT12	1
03	217704-04	DISQUE AR DIA.278X6.5 PLEIN NU	TT12	1
04	217704-044	RONDELLE	TT12	1
05	217704-043	VIS	TT12	1



1F41 - ETRIER ARRIERE - TOUS TYPES

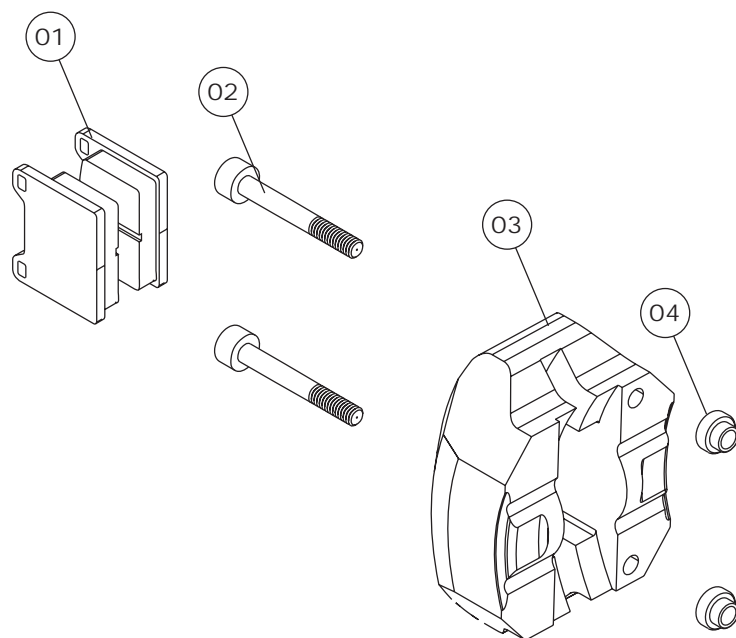

Rep	Réf	Désignation	Kit n°	Nb
-	217704-00	KIT FREINS ARRIERE (TT12)		
01	217704-06	PLAQUETTE AR DS2000	TT12	2
02	K19018-07	VIS CHC M10 Lg=70	TT12	1
03	217704-02	ETRIER 2 PISTONS Ø38	TT12	1
04	217704-05	ENTRETOISE ETRIER AR	TT12	1
05	217704-052	PISTON D'ETRIER ARRIER DIA=38		1
06	217704-053	JOINT DIA=38		1



1F61 - DISPOSITIF COMMANDE FREIN PRINCIPAL - CLIENT

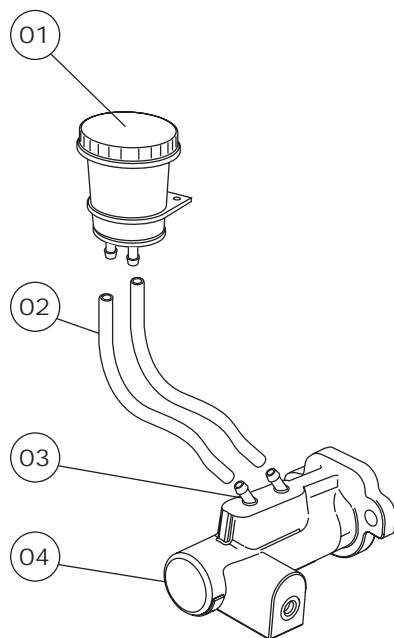

Rep	Réf	Désignation	Kit n°	Nb
-	219706-00	KIT COMMANDE DE FREINS (CA6)		
-	219717-00	KIT COMMANDE DE FREINS USINE (UA4)		1
01	219706-21	BOCAL 2 VOIES	CA6	1
02	K19701-10	TUYAU	CA6	2
03	219706-28	EMBOUT DE MAITRE-CYLINDRE	CA6/UA4	2
04	219706-01	MAITRE-CYLINDRE FREIN PRINCIPAL (25,4)	CA6	1



1F61 - DISPOSITIF COMMANDE FREIN PRINCIPAL - USINE

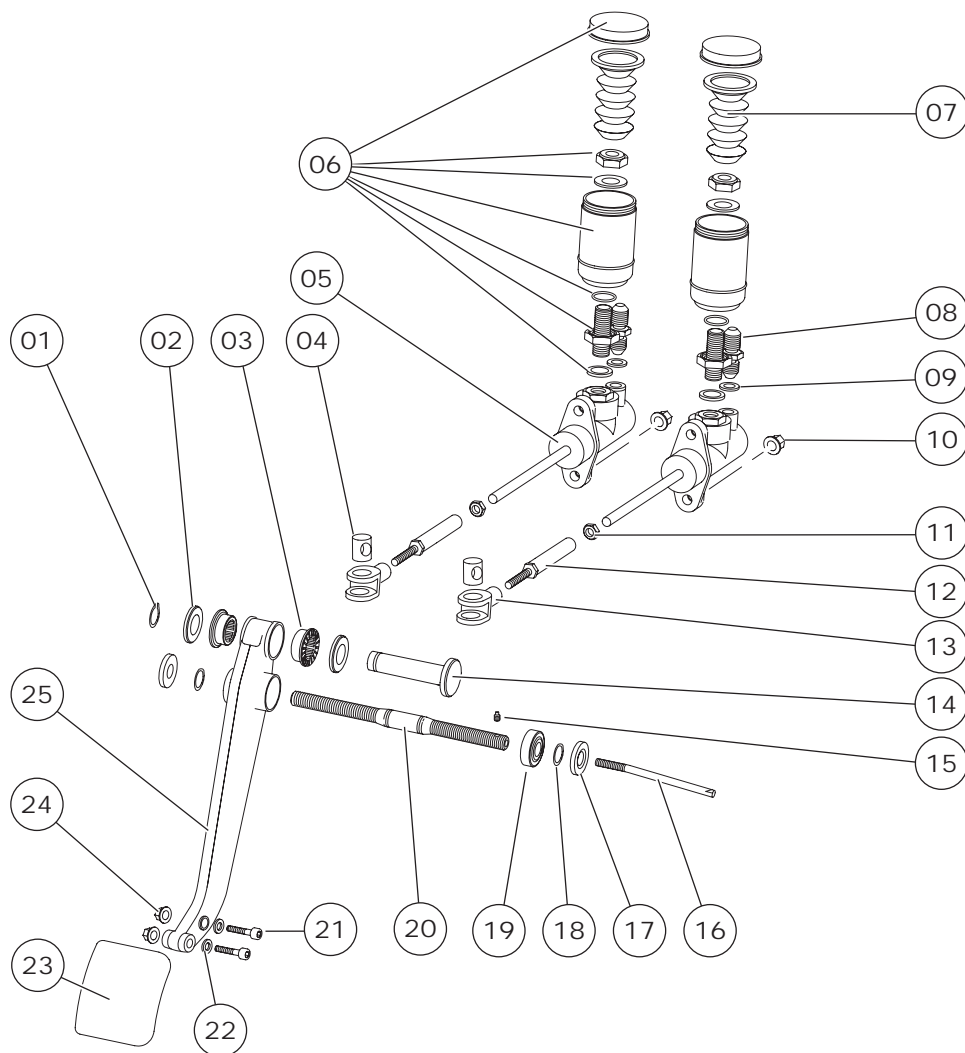

Rep	Réf	Désignation	Kit n°	Nb
-	219707-00	KIT PEDALIER USINE (UA5)		
01	PS72087A10	ANNEAU D'ARRET 15.1	UA5	1
02	PS89155A10	CONTRE-PLAQUE ROULEMENT COMBINE	UA5	1
03	PS89154A10	ROULEMENT COMBINE	UA5	1
04	6M19706-06	AXE DE CHAPE	UA5	1
05	6M19706B28	MAITRE CYLINDRE DE FREIN Ø15.9	UA5	1
06	219706-06	BOCAL AP RACING	UA5	1
07	219706-07	DIAPHRAGME AP RACING	UA5	1
08	216708-12	RACCORD INOX DASH 3	UA5	1
09	PS81004A10	BAGUE BS10	UA5	1
10	216805-18	ECROU HEXAGONAL SIMLOC M6	UA5	1
11	K16805-06	ECROU 8 PH 135M	UA5	1
12	219706-29	RALLONGE EMETTEUR DE FREIN	UA5	1
13	Y4515792A0	CHAPE REPARTITEUR	UA5	1
14	Y4514472B0	AXE PEDALE DE FREIN	UA5	1
15	PS82725A10	VIS A TETON SANS TETE 4X5	UA5	1
16	Y4515000-0	CABLE REPARTITEUR FREINAGE	UA5	1
17	Y4514494A0	BUTEE DE REPARTITEUR	UA5	1
18	PS72087A10	ANNEAU D'ARRET 15.1	UA5	1
19	PS88077A10	ROTULE SKF	UA5	1
20	219707-05	AXE REPARTITEUR DE FREINAGE	UA5	1
21	K17040-105	VIS CHC M5 LG=35	UA5	1
22	PS86004A10	RONDELLE OND. Ø6 TYPE A	UA5	1
23	219707-08	PATIN DE FREIN	UA5	1
24	216805-18	ECROU HEXAGONAL SIMLOC M6	UA5	1
25	Y4514352D0	PEDALE DE FREIN	UA5	1



1F62 - MULTIPLICATEUR EFFORT - CLIENT

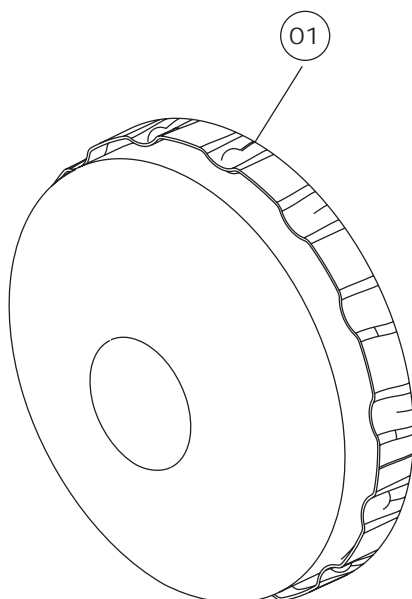

Rep	Réf	Désignation	Kit n°	Nb
-	219706-00	KIT COMMANDE DE FREINS (CA6)		
01	@4535-T2	MASTERVAC 200 MM	CA6	1

1F63 - CANALISATION FREIN PRINCIPAL

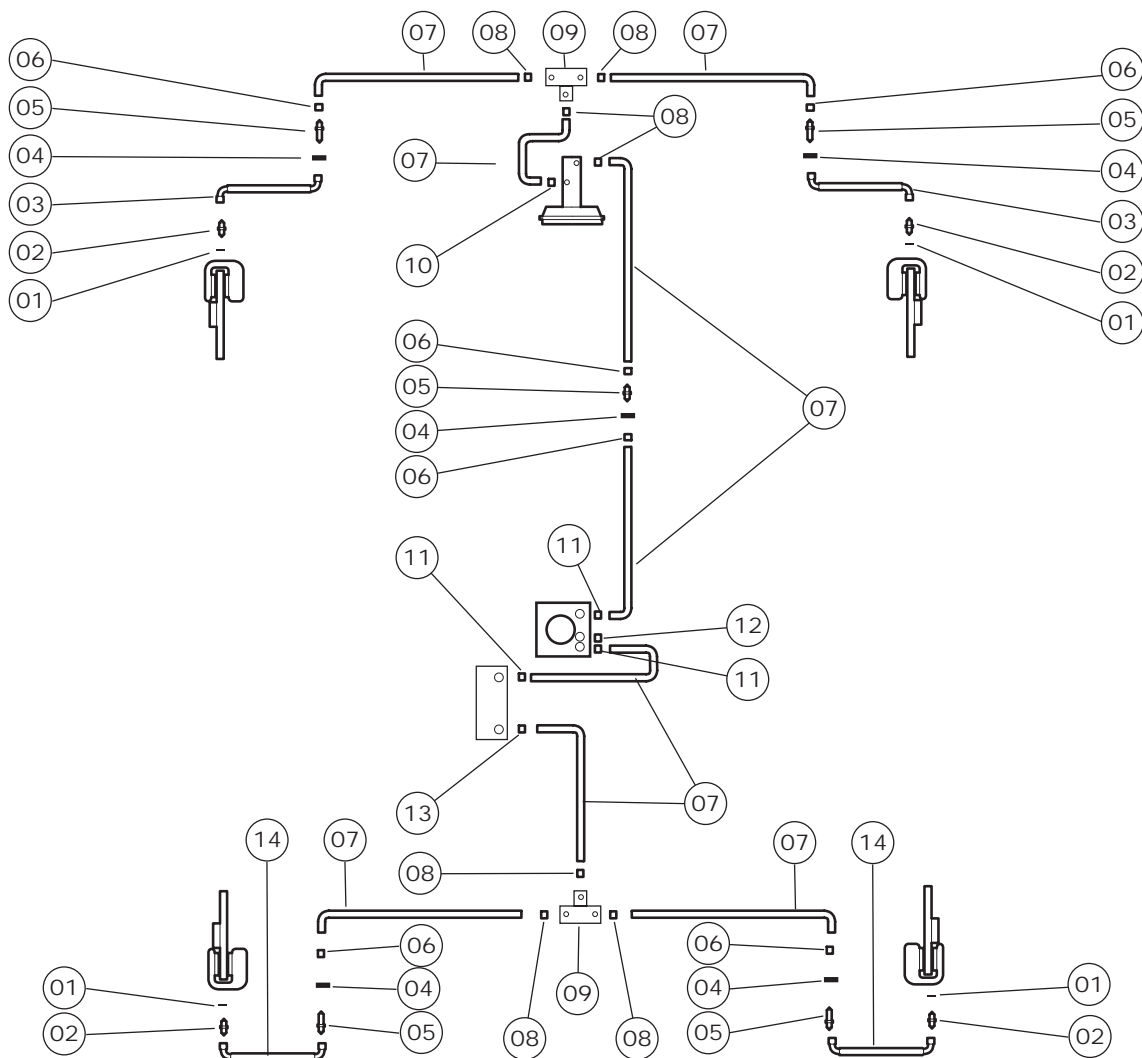

Rep	Réf	Désignation	Kit n°	Nb
-	219708-00	KIT TUYAUTERIE FREINAGE (CA7)		
01	219703-006	JOINT CUIVRE		4
02	219703-005	RACCORD D'ETRIER AVANT		4
03	219708-01	FLEXIBLE FREIN AVANT	CA7	2
04	216708-15	ECROU 3/8		4
05	216708-10	PASSE-CLOISON 3/8		5
06	12004-17	EMBOUT FEMELLE 3/8		4
07	9610214780	TUYAU RIGIDE (2,90m.)		3
08	12004-20	EMBOUT MALE M10x100		3
09	216708-11	TE ACIER 3 VOIES		2
10	030592	EMBOUT MALE M12x1,00		1
11	000094	EMBOUT MALE 3/8-24F		1
12	17705-03	BOUCHON LIMITEUR M10x100		1
13	000223	EMBOUT MALE 7/16-20		1
14	219708-02	FLEXIBLE FREIN ARRIERE	CA7	2

1F71 - COMMANDE - MÉCANISME FREIN SECONDAIRE

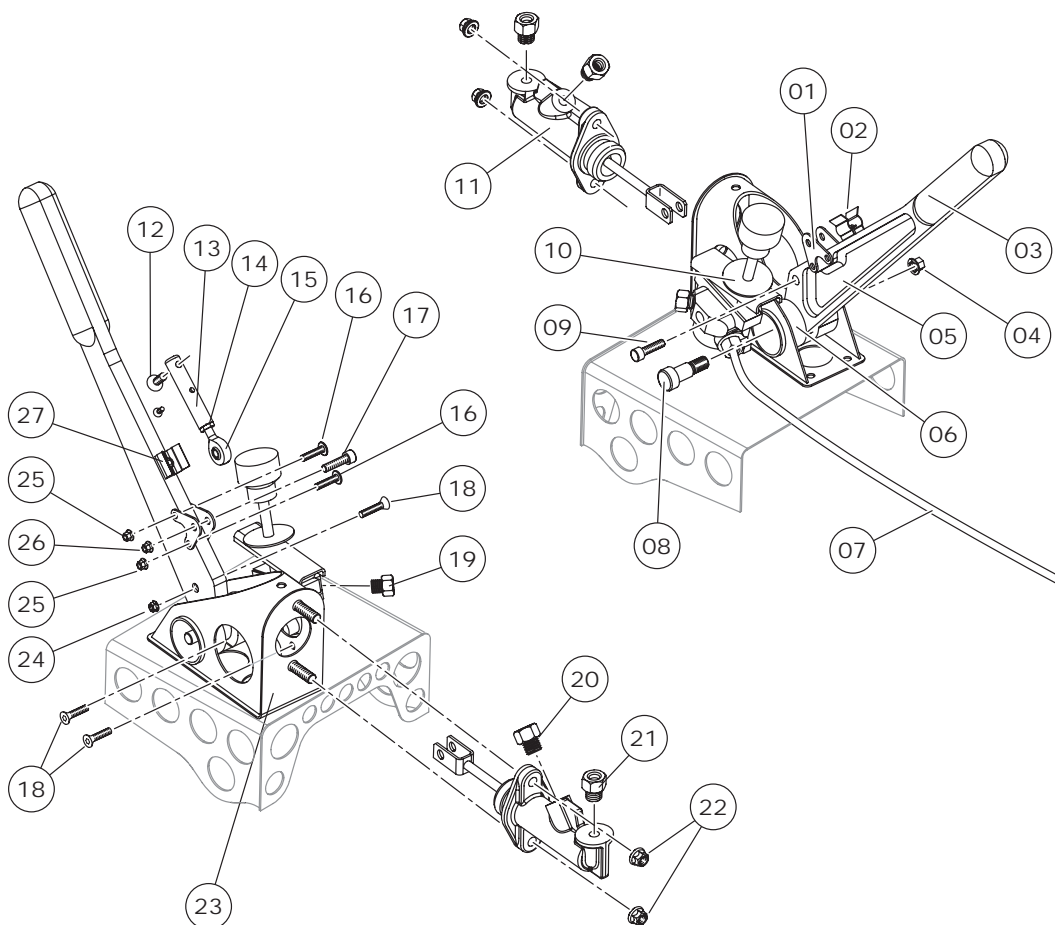

Rep	Réf	Désignation	Kit n°	Nb
-	219706-00	KIT COMMANDE DE FREINS (CA6)		
-	219717-00	KIT COMMANDE DE FREINS USINE (UA4)		1
01	219706-19	CHAPE DE LEVIER DE FREIN À MAIN	CA6/UA4	2
02	219706-14	COLLIER LYRE	CA6/UA4	1
03	219706-11	POIGNEE DE FREIN A MAIN	CA6/UA4	2
04	219706-24	ECROU M10 SIMLOC	CA6/UA4	1
05	219706-10	LEVIER FREIN A MAIN	CA6/UA4	1
06	376805-20	DOUILLE A AIGUILLES	CA6/UA4	1
07	9610214780	TUBE RIGIDE DE FREIN 3 Lg=2900		1
08	219706-25	VIS UPS M10x16	CA6	1
09	17705-18	VIS CHC M8x1,25 Lg=25	CA6/UA4	1
10	17705-02	REPARTITEUR REGLABLE	CA6	1
11	19705-07	MC.FREIN A MAIN 0.625	CA6/UA4	1
12	219706-13	VIS FHC/90° M6X100L20	CA6/UA4	1
13	219706-15	BIELLETTE DE BLOCAGE DE FREIN À MAIN	CA6/UA4	1
14	CC16805-06	ECROU HM M6	CA6/UA4	1
15	219706-17	ROTULE KA 6-D	CA6/UA4	1
16	219706-18	VIS ULS M5x0,8 Lg=22	CA6/UA4	2
17	219706-12	VIS CHC M6x1 Lg=25	CA6/UA4	1
18	217020-09	VIS ULF M6x1 Lg=12		1
19	17705-03	BOUCHON DE LIMITEUR	CA6	1
20	000094	EMBOUT MALE 3/8-24F		1
21	000223	EMBOUT MALE 7/16-20		2
22	@6939-83	ECROU NYLSTOP M8	CA6	2
23	219706-04	SUPPORT LEVIER FREIN A MAIN	CA6/UA4	1
24	CC16805-06	ECROU BAS H M6X100		1
25	219706-26	ECROU M5 SIMLOC	CA6/UA4	2
26	219706-27	ECROU M6 SIMLOC		1
27	K17040-71	ECROU 8RH8035M	CA6/UA4	1

1G11 - SUPPORT PEDALIER - USINE

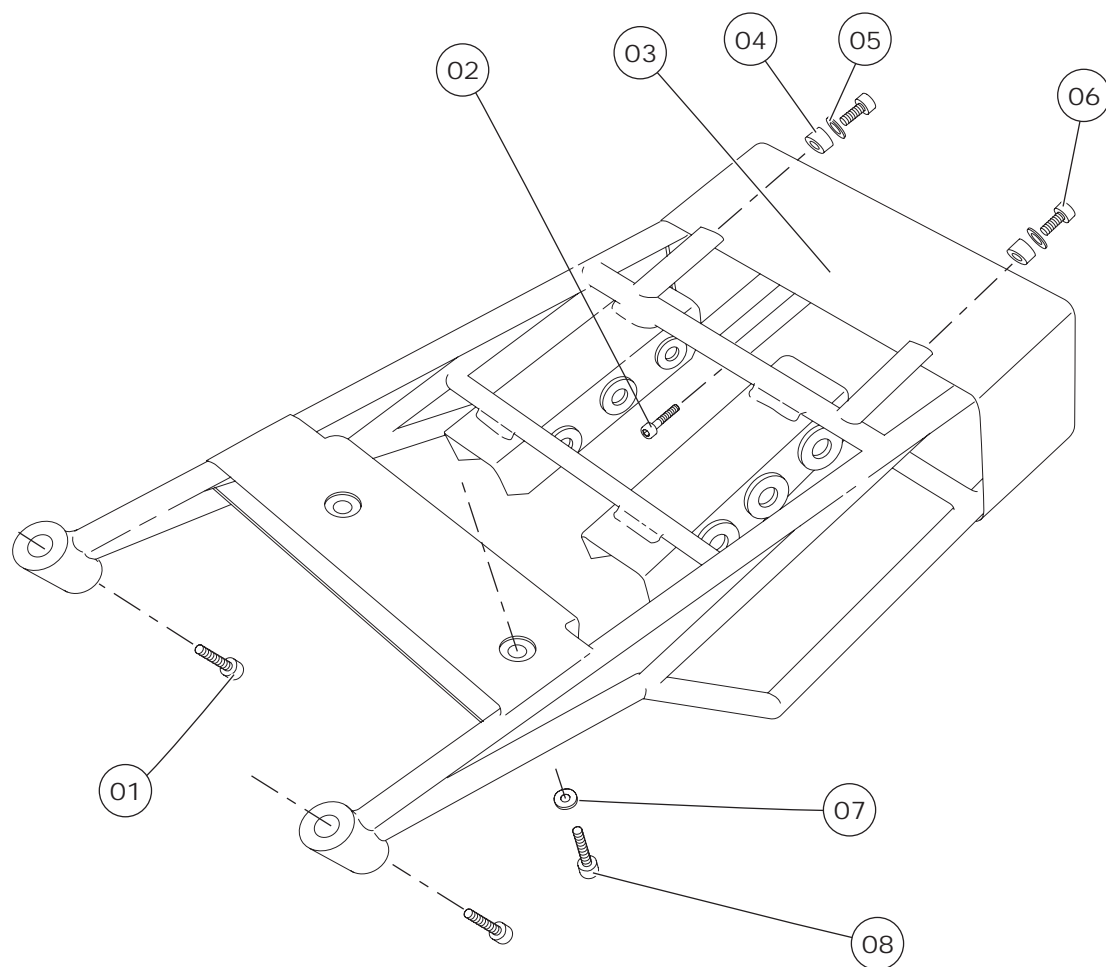

Rep	Réf	Désignation	Kit n°	Nb
-	219707-00	KIT PEDALIER USINE (UA5)		
01	K19018-15	VIS CHC M8X125 LG = 30	UA5	1
02	en cours	VIS CHC M8X125 LG = 90		1
03	219043-01C	SUPPORT PEDALIER ET COLONNE	UA5	1
04	219043-02	CALE DE SERRAGE	UA5	1
05	PS86019A10	RONDELLE PLATE 8X18X1,5	UA5	1
06	CC17018-11	VIS CHC M8X125 LG = 20	UA5	1
07	CC17018-08	RONDELLE PLATE 10X20X2	UA5	1
08	K79714-10	VIS CHC M10X130 LG = 30	UA5	1



1G22 - TRINGLERIE - CLIENT

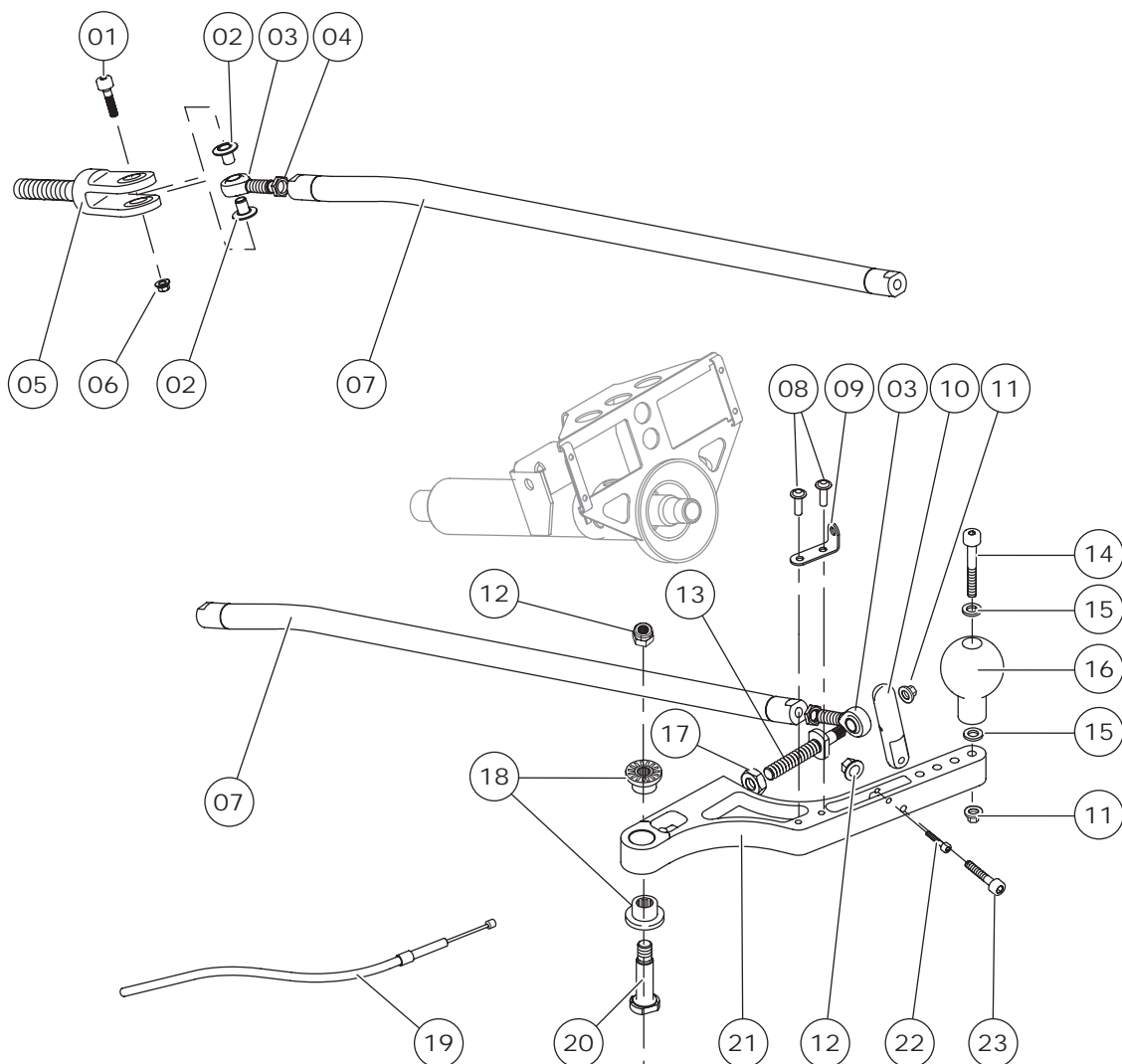

Rep	Réf	Désignation	Kit n°	Nb
-	216806-00	KIT COMMANDE DE BOITE (CA8)		
01	216805-17	VIS CHC M6X1 LG=60	CA8	2
02	216805-21	CALE POUR ROTULE SMEM 8.50	CA8	1
03	216805-23	ROTULE SMEM 8.50	CA8	2
04	CC17018-16	ECROU BAS M8	CA8	2
05	216806-20	CHAPE DE COMMANDE DE B.V. X10	CA8	1
06	216805-18	ECROU HEXAGONAL SIMLOC M6	CA8	2
07	216806-19	MONOBARRE DE COMMANDE DE B.V. X10	CA8	1
08	216805-06	VIS ULF M4X0.7 LG=10	CA8	2
09	216805-05	SUPPORT ARRET DE GAINÉ	CA8	1
10	216805-03	GACHETTE DE MARCHE AR.	CA8	1
11	K16805-06	ECROU 8PH135M	CA8	1
12	K16805-20	ECROU 5PH135M	CA8	1
13	216805-09	AXE SUP.DE MONOBARRE	CA8	1
14	216805-08	VIS CHC M8X1.25 LG=55	CA8	1
15	219040-29	RONDELLE PLATE 6X14X1	CA8	2
16	216805-02	POMMEAU BOULE	CA8	1
17	219018-20	ECROU RH M10X1.5	CA8	2
18	216805-15	ROULEMENT COMBINE RAX712	CA8	2
19	216805-07	CABLE DE MARCHE AR 206 SUPER 1600	CA8	1
20	216805-14	AXE DE LEVIER	CA8	1
21	216805-01	LEVIER COMMANDE BV V2	CA8	1
22	216805-10	VIS CHC M4X0.7 LG=20	CA8	1
23	R19021-34	VIS UPS M5 L=25	CA8	1

1G22 - TRINGLERIE 1/2 - USINE

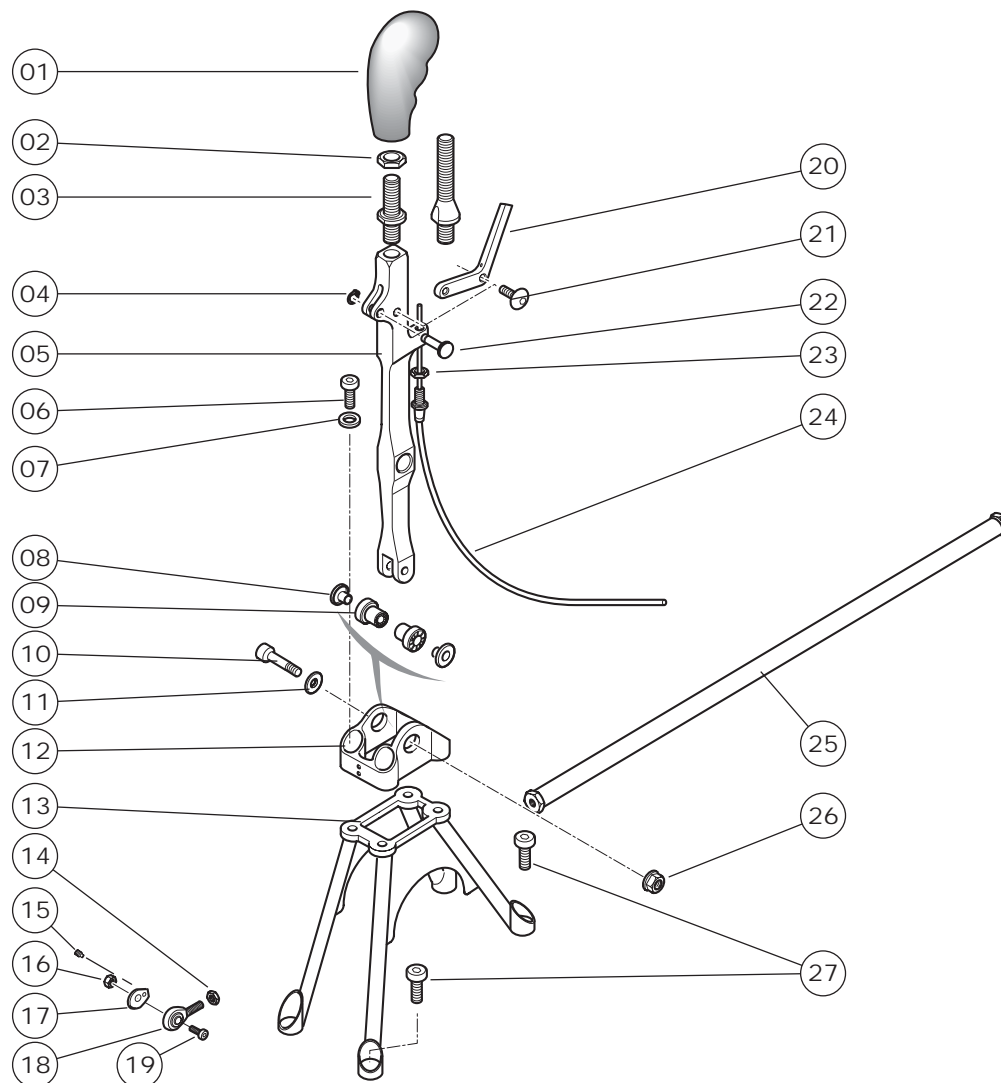

Rep	Réf	Désignation	Kit n°	Nb
-	219806-00	KIT COMMANDE DE BOITE USINE (UA6)		
01	K16805-29	POMMEAU DE VITESSE BOIS REPRIS	UA6	1
02	PS74051A10	ECROU HM M12X100	UA6	1
03	Y2415266CO	GOIJON DE POMMEAU	UA6	1
04	PS72100A10	CIRCLIPS Ø 5	UA6	1
05	Y2415996CO	LEVIER DE COMMANDE DROIT	UA6	1
06	219705-08	VIS CHC M6 LG=12	UA6	8
07	K17013-20	RONDELLE SPS Ø6	UA6	8
08	Y2415249D0	ENTRETOISE AXE ROTATION LEVIER 14.40mm	UA6	2
09	216805-12	ROULEMENT COMBINE Ø 12	UA6	2
10	CB02050A10	VIS M8x48x35	UA6	1
11	K17073-05	RONDELLE SPS 8X13X0.8	UA6	1
12	Y2415997CO	PALIER DE LEVIER COMMANDE DE BOITE	UA6	1
13	216806-21	SUPPORT LEVIER DE VITESSES	UA6	1
14	CC17018-16	ECROU BAS H M8X125	UA6	2
15	219806-35	VIS CHC M2 L=5	UA6	1
16	PS74006A10	ECROU A EMBASE M6	UA6	4
17	219806-34	BRIDE EMBOUT ROTULE 2003	UA6	1
18	219806-32	EMBOUT ROTULE M8 DROITE 2003	UA6	2
19	21482-00	VIS CHC M6 L=25	UA6	1
20	Y2417533A0	GOIJON DE POMMEAU LONG	UA6	1
21	Y2417190A0	GACHETTE DE M/AR	UA6	1
22	en cours	VIS	UA6	1
23	Y2415137B0	AXE DE GACHETTE DE M/AR	UA6	1
24	6M16805-19	CONTRE-ECROU HM M8x125	UA6	1
25	216805-27	CABLE DE VERROUILLAGE M/AR	UA6	1
26	219806-39	MONOBARRE DE CDE BV USINE 2003	UA6	1
27	CC16805-12	ECROU A EMBASE M6	UA6	1
28	R19018-07	VIS CHC M8 LG=16	UA6	1

1G22 - TRINGLERIE 2/2 - USINE

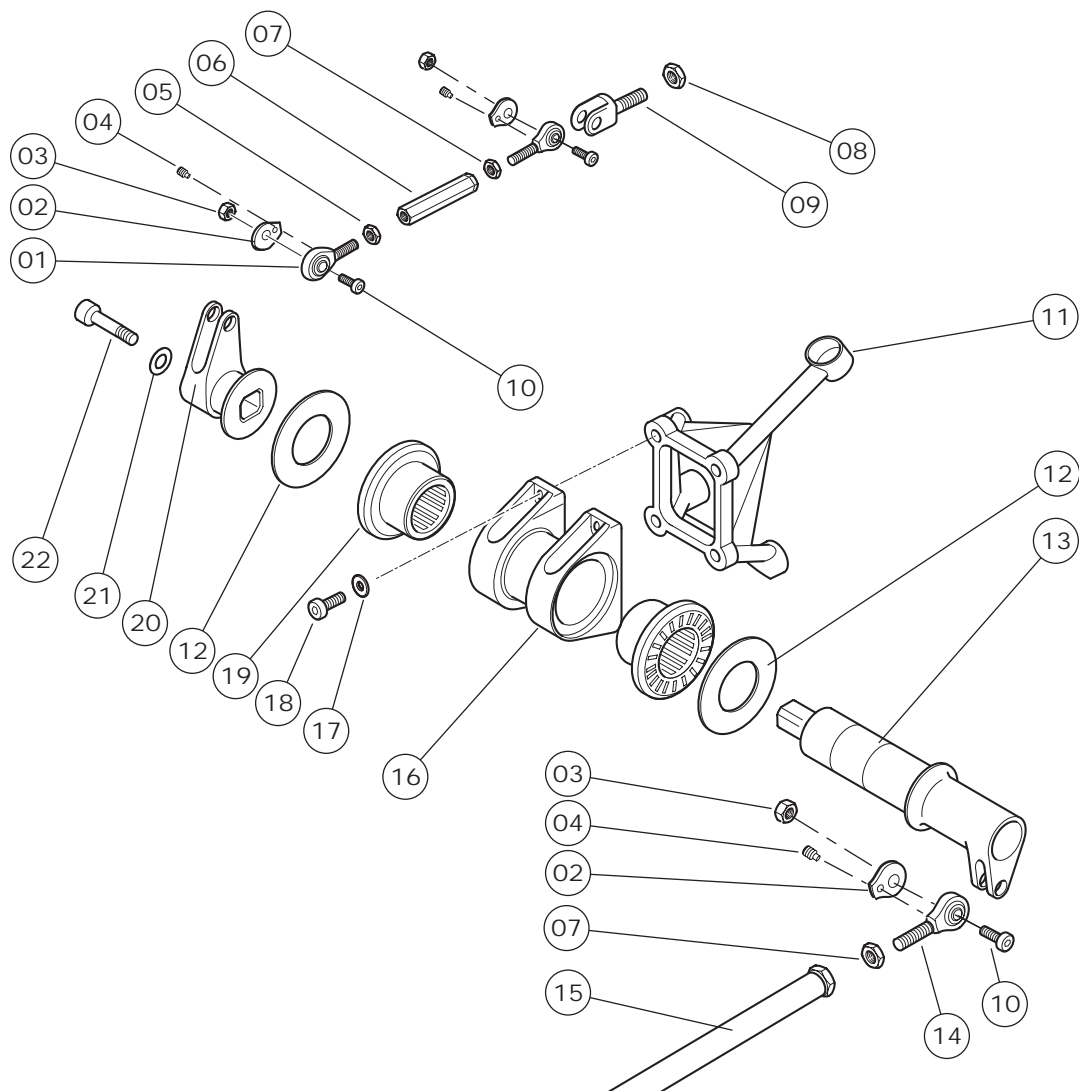

Rep	Réf	Désignation	Kit n°	Nb
-	219806-00	KIT COMMANDE DE BOITE USINE (UA6)		
01	219806-32	EMBOUT ROTULE M8 DROITE 2003	UA6	1
02	219806-34	BRIDE EMBOUT ROTULE 2003	UA6	4
03	K16805-09	ECROU M6 A EMBASE	UA6	4
04	219806-35	VIS CHC M2 L=5	UA6	4
05	CC17018-16	ECROU BAS H M8X125	UA6	2
06	219806-31	CORPS BIELLETTE CDE BV 2003	UA6	1
07	CC16805-09	ECROU BAS H8X125 A GAUCHE	UA6	2
08	6M16805-19	ECROU HM M8	UA6	1
09	219806-30	CHAPE CDE BV 2003	UA6	1
10	219703-14	VIS CHC M6X22	UA6	3
11	216806-38	TREPIED SUPPORT BASCULEUR	UA6	1
12	216806-35	CONTRE PLAQUE ROULT COMBINES	UA6	2
13	216806-34	DEMI BASCULEUR DROIT	UA6	1
14	219806-33	EMBOUT ROTULE M8 GAUCHE 2003	UA6	1
15	219806-39	MONOBARRE DE CDE BV USINE 2003	UA6	1
16	216806-37	SUPPORT BASCULEUR	UA6	1
17	K17013-20	RONDELLE SPS D=6	UA6	8
18	219705-08	VIS CHC M6X12	UA6	8
19	216806-36	ROULEMENT COMBINES	UA6	2
20	216806-32	DEMI BASCULEUR GAUCHE	UA6	1
21	216806-33	RONDELLE BASCULEUR	UA6	1
22	17705-18	VIS CHC M8 L25 MC/SUPT	UA6	1



1G32 - COMMANDE HYDRAULIQUE DÉBRAYAGE - CLIENT

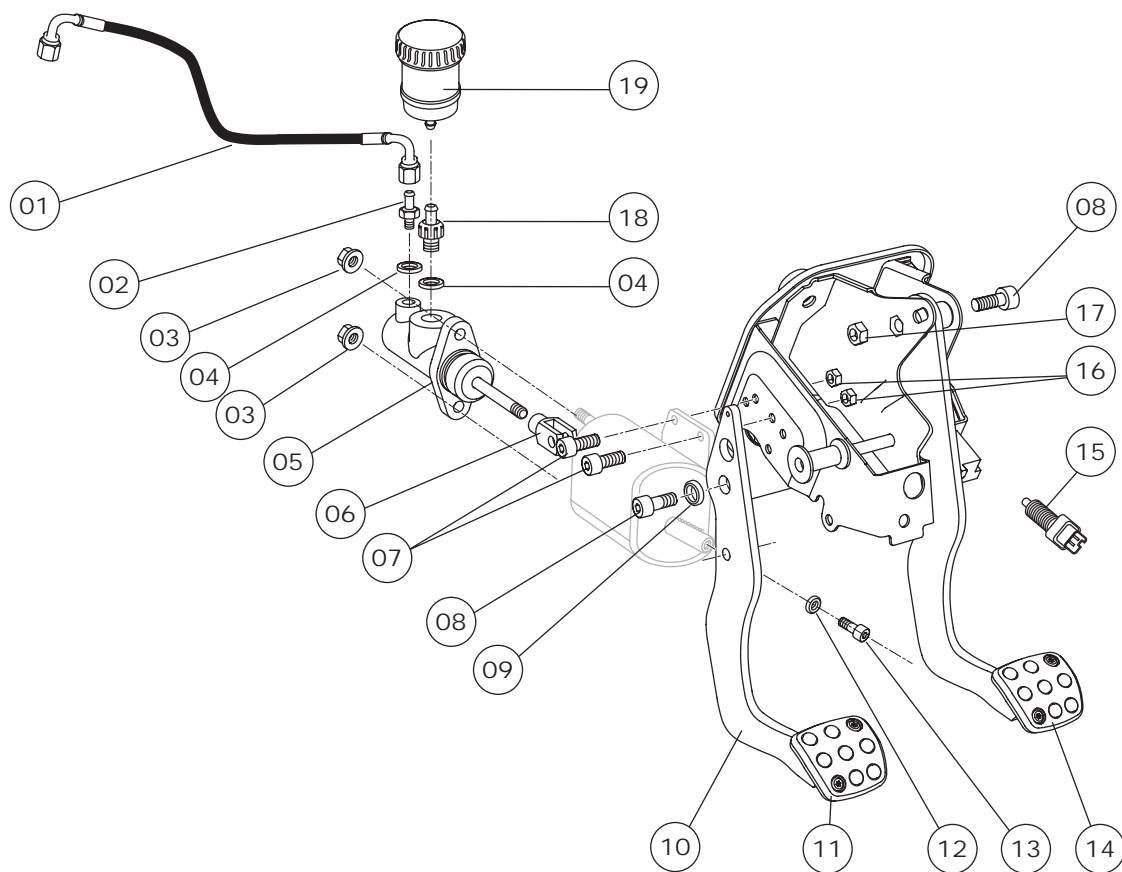

Rep	Réf	Désignation	Kit n°	Nb
-	219701-00	KIT EMBRAYAGE (TT5)		
-	219706-00	KIT COMMANDE DE FREINS (CA6)		
01	219701-03	FLEXIBLE EMBRAYAGE		1
02	219701-04	ADAPTATEUR PURGEUR EMBRAYAGE	TT5	1
03	K16805-06	ECROU 8PH135M	CA6	2
04	26114-09	JOINT CUIVRE	CA6	2
05	6M19706B28	MAITRE CYLINDRE DE FREIN Ø 15.9	CA6	1
06	219705-05	CHAPE DE TRINGLERIE AVEC CLIPS	CA6	1
07	219705-08	VIS CHC M6X12	CA6	2
08	6K19714-06	VIS CHC M8 L=20 CL 12.9	CA6	2
09	219018-30	RONDELLE BRUNIE ø8x22	CA6	1
10	219705-01	SUPPORT PEDALIER	CA6	1
11	219705-15	PEDALE D'EMBRAYAGE	CA6	1
12	CC17018-16	ECROU BAS M8		1
13	216805-08	VIS CHC M8x1,25 Lg=55	CA6	1
14	@4501-K2	PÉDALE DE FREIN	CA6	1
15	@4534-21	CONTACTEUR DE STOP		1
16	K19021-05	ECROU 6PH135M	CA6	2
17	6M16805-19	ECROU HM M8	CA6	1
18	219705-04	ADAPTATEUR 7/16 UNF	CA6	1
19	K19701-09	BOCAL D'EMBRAYAGE	CA6	1



1G32 - COMMANDE HYDRAULIQUE DÉBRAYAGE - USINE

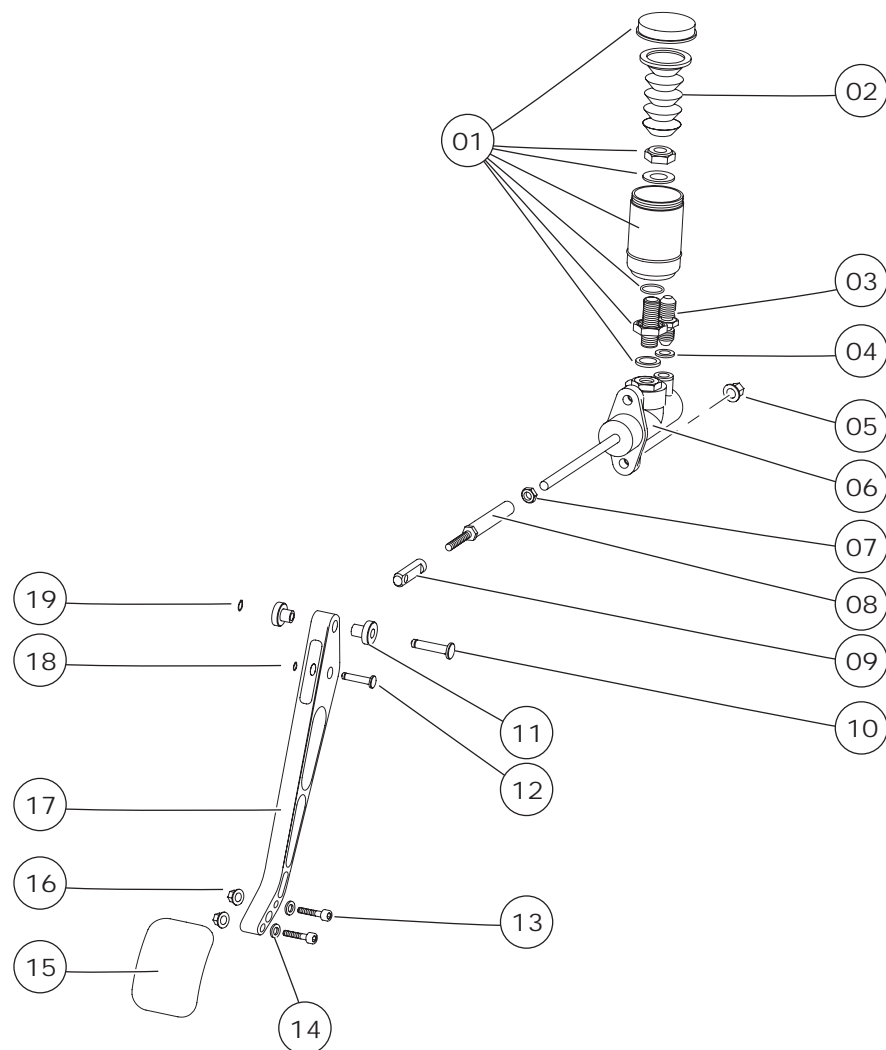

Rep	Réf	Désignation	Kit n°	Nb
-----	-----	-------------	--------	----

-	219707-00	KIT PEDALIER USINE (UA5)		
01	219707-06	BOCAL AP RACING	UA5	3
02	219707-07	DIAPHRAGME AP RACING	UA5	3
03	BO73885A10	RACCORD INOX DASH 3 M/M	UA5	3
04	BO81004A10	BAGUE BS B10	UA5	3
05	6M16805-19	ECROU HM M8	UA5	7
06	6M19706B28	MAITRE CYL. FREIN Ø 15.9	UA5	1
07	6M16805-19	ECROU HM M8	UA5	7
08	219706-29	RALLONGE EMETTEUR DE FREIN	UA5	3
09	Y4514473C0	EMBOUT DE TIGE DE MC EMBRAYAGE	UA5	1
10	Y4514489A0	AXE PÉDALE EMBRAYAGE	UA5	1
11	Y4514474A0	PALIER PÉDALE EMBRAYAGE	UA5	2
12	Y4514490B0	AXE CHAPE PÉDALE EMBRAYAGE	UA5	1
13	K17040-105	VIS CHC M6 L=35 PPE D/A	UA5	2
14	PS86004A10	RONDELLE OND. Ø6 TYPE A	UA5	2
15	Y4514491A0	PATIN DE PÉDALE EMBRAYAGE	UA5	1
16	216805-18	ECROU HEXAGONAL SIMLOC M6	UA5	2
17	Y4514466E0	PÉDALE EMBRAYAGE	UA5	1
18	PS72088A10	CIRCLIP Ø6	UA5	1
19	BO72564A10	CIRCLIP EXT. Ø8	UA5	1

1G41 - COMMANDE ACCELERATEUR - USINE

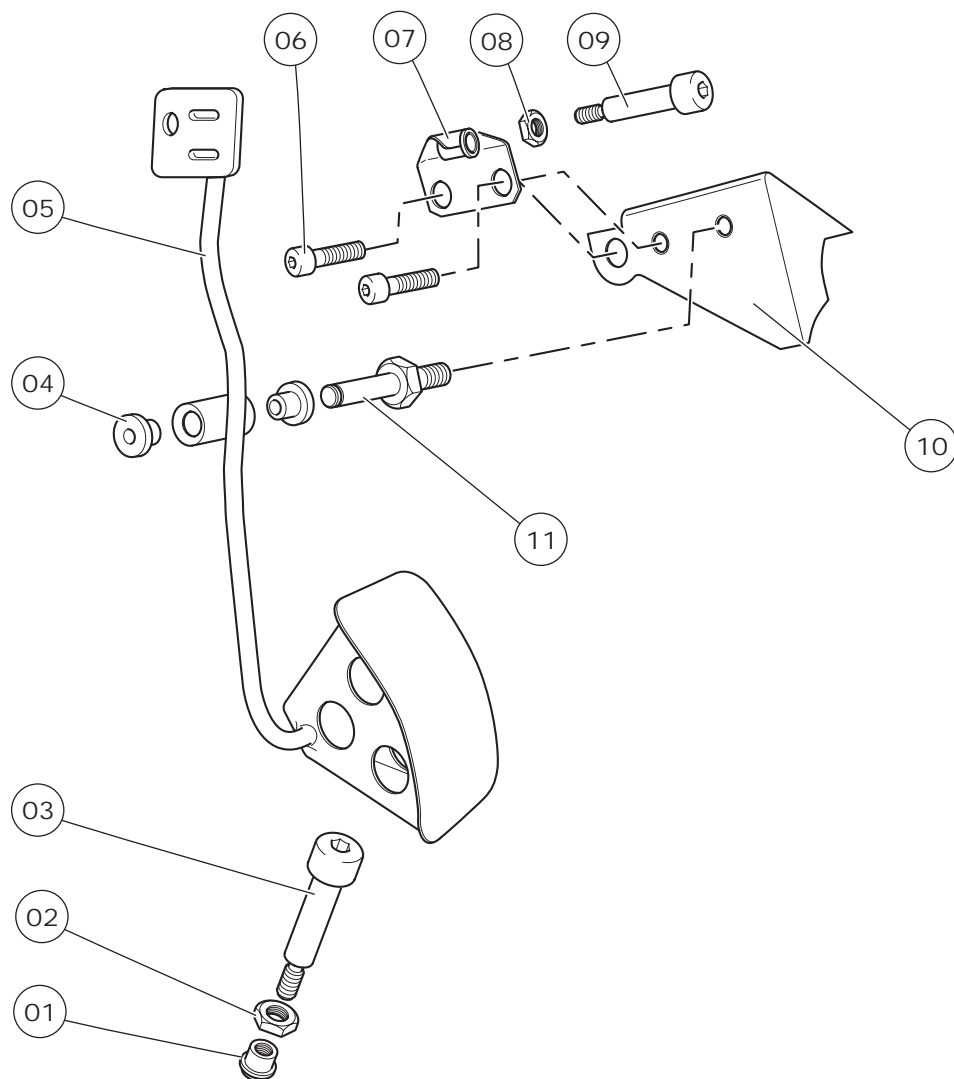

Rep	Réf	Désignation	Kit n°	Nb
-	219707-00	KIT PEDALIER USINE (UA5)		
01	219707-11	BOBINE BUTEE ACCEL	UA5	1
02	PS74708A10	ECROU HM8 X 100	UA5	2
03	KU79061-05	VIS UPS M8-10 L50 CL12.9	UA5	2
04	@1614-29	BAGUE	UA5	2
05	219707-09	PEDALE ACCEL MODIFIEE	UA5	1
06	R19018-06	VIS CHC M10X150 L=22	UA5	2
07	219707-10	SUPPORT BUTEE ACCEL	UA5	1
08	PS74708A10	ECROU HM8 X 100	UA5	2
09	KU79061-05	VIS UPS M8-10 L50 CL12.9	UA5	2
10	219707-02	SUPPORT PEDALE ACCELERATEUR	UA5	1
11	@1606-20	AXE DE PEDALE ACCELERATEUR	UA5	1

2K** - STRUCTURE CAISSE

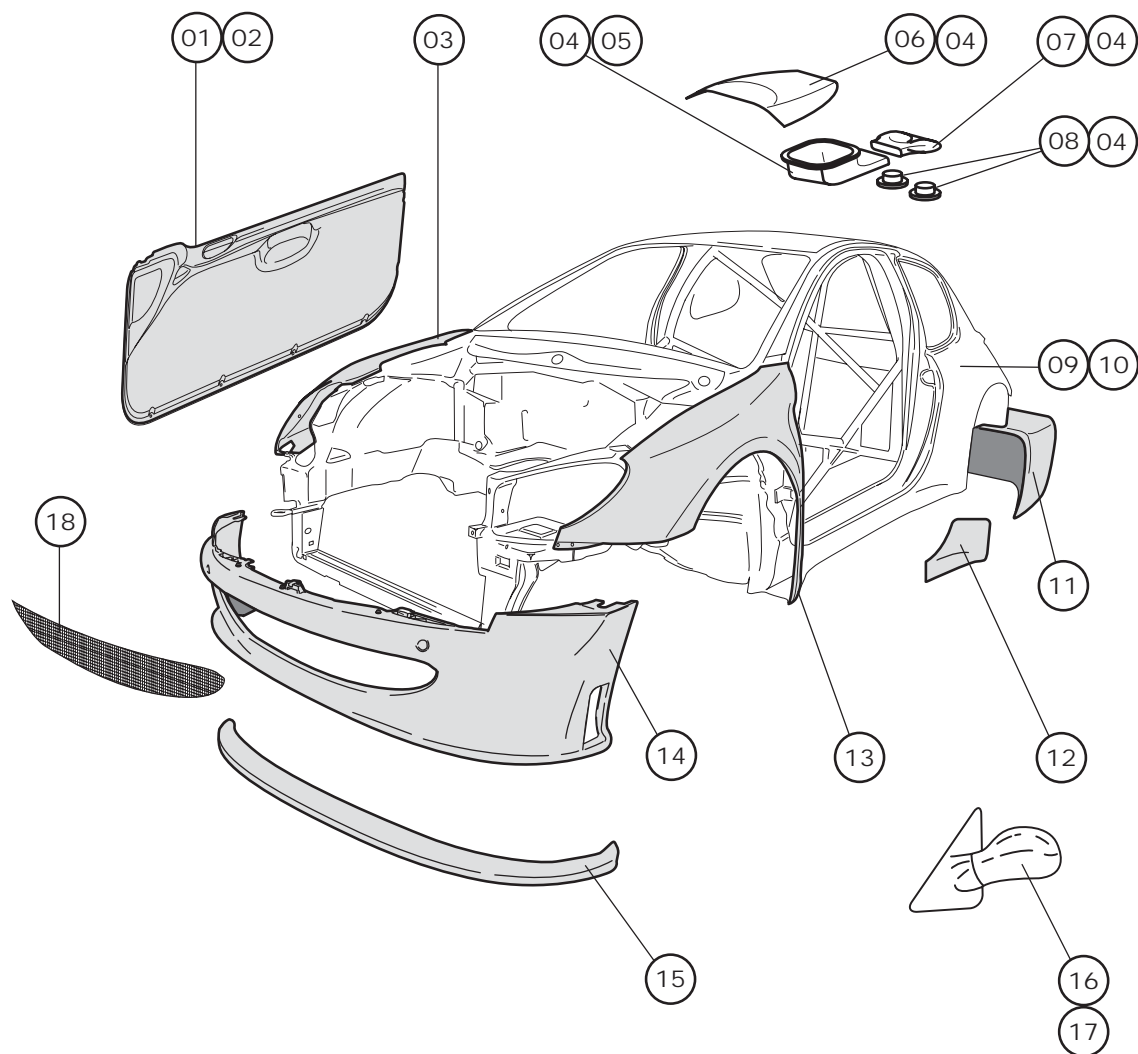

Rep	Réf	Désignation	Kit n°	Nb
01	219500-14	PANNEAU DE PORTE CARBONE DROIT		1
02	219500-15	PANNEAU DE PORTE CARBONE GAUCHE		1
03	219501-11	AILE AVD 206 MAXI		1
04	219500-30	KIT PRISE D'AIR DE TOIT		1
05	219500-17	CONDUIT D'HABITACLE		1
06	219500-16	PRISE D'AIR DE TOIT		1
07	219500-18	DIFFUSEUR		1
08	219500-19	BUSE		2
09	219502-11	AILE ARD		1
10	219502-12	AILE ARG		1
11	219504-11	PARE-CHOC AR		1
12	219500-25	JEU DE PROTECTION AILE ARIERE		1
13	219501-12	AILE AVG		1
14	219503-11	PARE-CHOC AV		1
15	219503-04	JUPE SOUPLE SOUS PARE-CHOC		1
16	219500-60	RÉTROVISEUR AVD		1
17	219500-61	RÉTROVISEUR AVG		1
18	219503-14	GRILLE DE PROTECTION	TT3	1



2K2E - HABILLAGE SOUS CAISSE - ASPHALTE

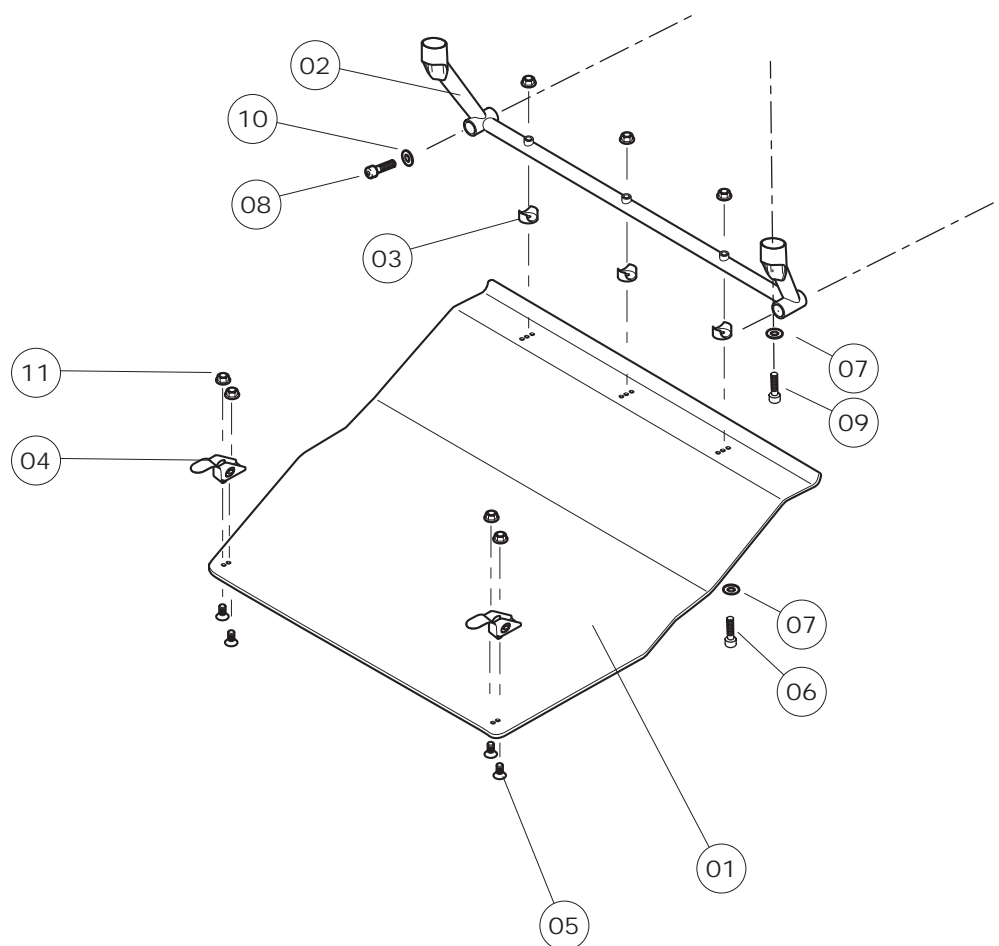

Rep	Réf	Désignation	Kit n°	Nb
-----	-----	-------------	--------	----

-	218007-00	KIT COMPLET CARENAGE INFERIEUR ASPHALTE (CA9)		
01	218007-01	CARENAGE INF AV ASPHALTE	CA9	1
02	218007-02	SUPPORT DE CARENAGE AV.	CA9	1
03	218007-03	BOBINE MAINTIEN CARE.INF	CA9	3
04	218006-01	SUPPORT ARRIERE CARENAGE	CA9	2
05	K17013-12	VIS FHC M6 FIX DISQUE AR	CA9	4
06	K79714-27	VIS CHC M10 x 150 L=35	CA9	3
07	K17040-69	RONDELLE SPS D=10/16	CA9	5
08	12002-09	VIS CHC M10 L20 DISQ/MOY	CA9	2
09	17705-18	VIS CHC M8 L25 MC/SUPT	CA9	2
10	K17073-05	RONDELLE SPS 8-13	CA9	2
11	K19021-05	ECROU 6PH135M	CA9	4

2K2E - HABILLAGE SOUS CAISSE - TERRE

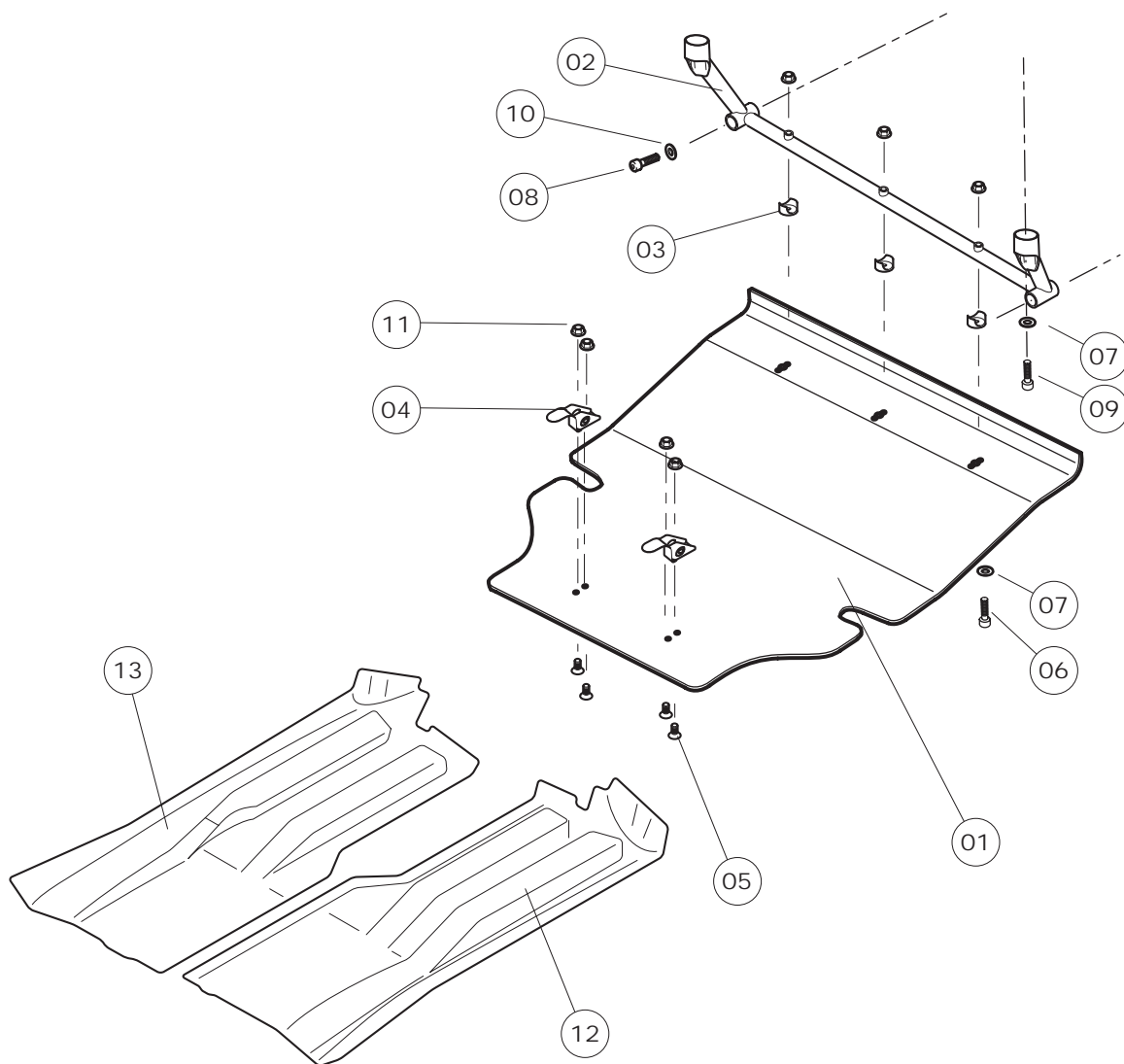

Rep	Réf	Désignation	Kit n°	Nb
-	218008-00	KIT COMPLET CARENAGE INFERIEUR TERRE (CT4)		
01	218007-10	CARENAGE INF AV TERRE	CT4	1
02	218007-02	SUPPORT DE CARENAGE AV.	CT4	1
03	218007-03	BOBINE MAINTIEN CARE.INF	CT4	3
04	218006-01	SUPPORT ARRIERE CARENAGE	CT4	2
05	K17013-12	VIS FHC M6 FIX DISQUE AR	CT4	4
06	K79714-27	VIS CHC M10 x 150 L=35	CT4	3
07	K17040-69	RONDELLE SPS D=10/16	CT4	5
08	12002-09	VIS CHC M10 L20 DISQ/MOY	CT4	2
09	17705-18	VIS CHC M8 L25 MC/SUPT	CT4	2
10	K17073-05	RONDELLE SPS 8-13	CT4	2
11	K19021-05	ECROU 6PH135M	CT4	4
12	219500-20	PROTECTION INFERIEURE DROITE	OPTION	1
13	219500-21	PROTECTION INFERIEURE GAUCHE	OPTION	1



2K6D - ARCEAU

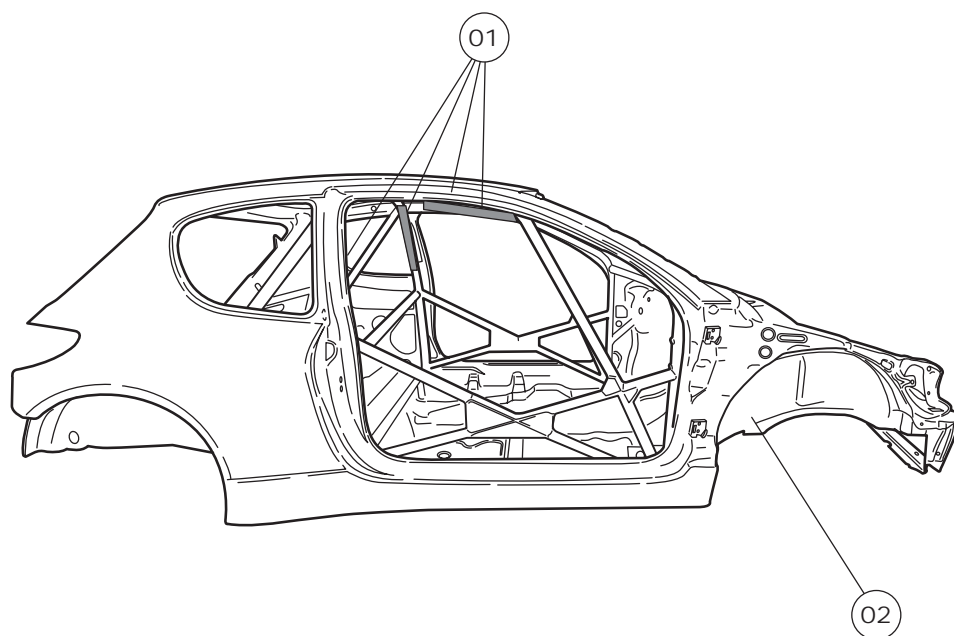

Rep	Réf	Désignation	Kit n°	Nb
01	99250-00	JEU DE 2 FOURREUX D'ARCEAU	option	2
02	219502-00	COQUE COMPLETE		1
03	219504-00	COQUE COMPLETE USINE		1



2K7B - CAPOT

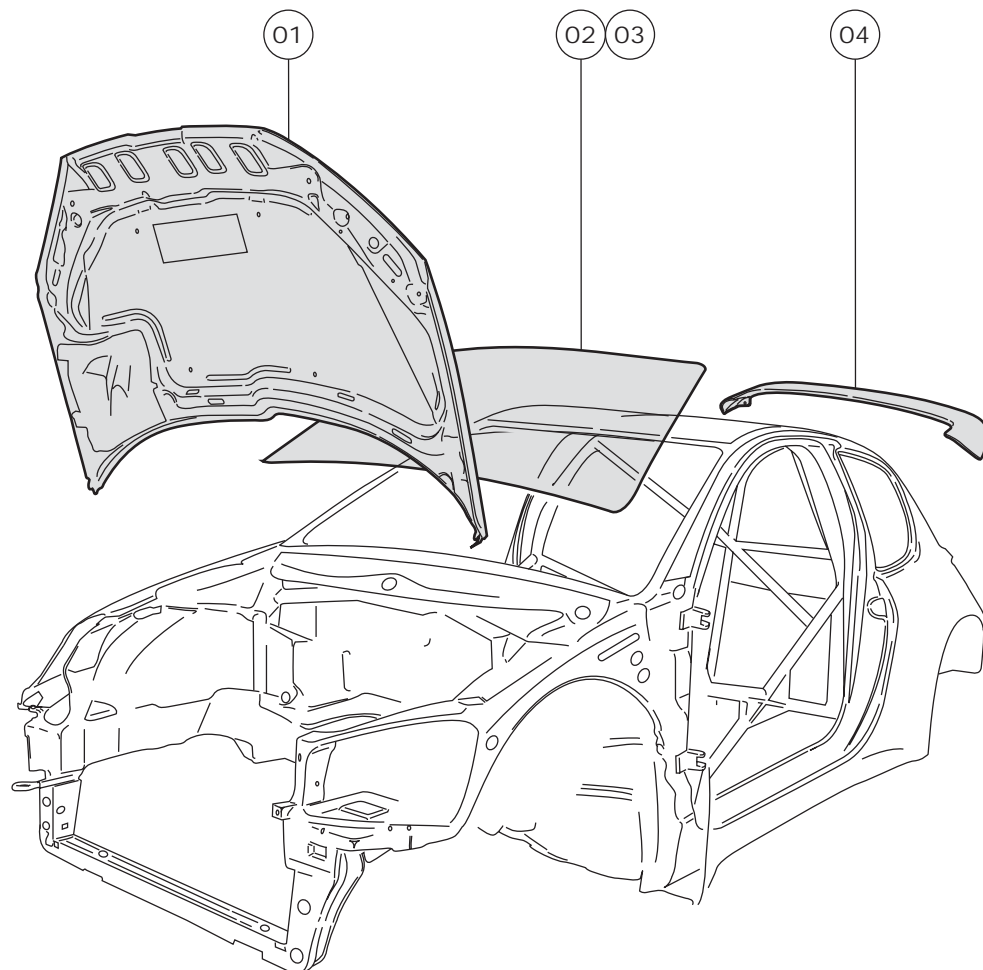

Rep	Réf	Désignation	Kit n°	Nb
01	219500-01	CAPOT AV MODIFIE AVEC GRILLE		1
02	@8116-L0	PARE-BRISE		1
03	219502-10	PARE-BRISE CHAUFFANT		1
04	219500-02	AILERON AR		1



3N5A - COMMANDE VITRE PORTE

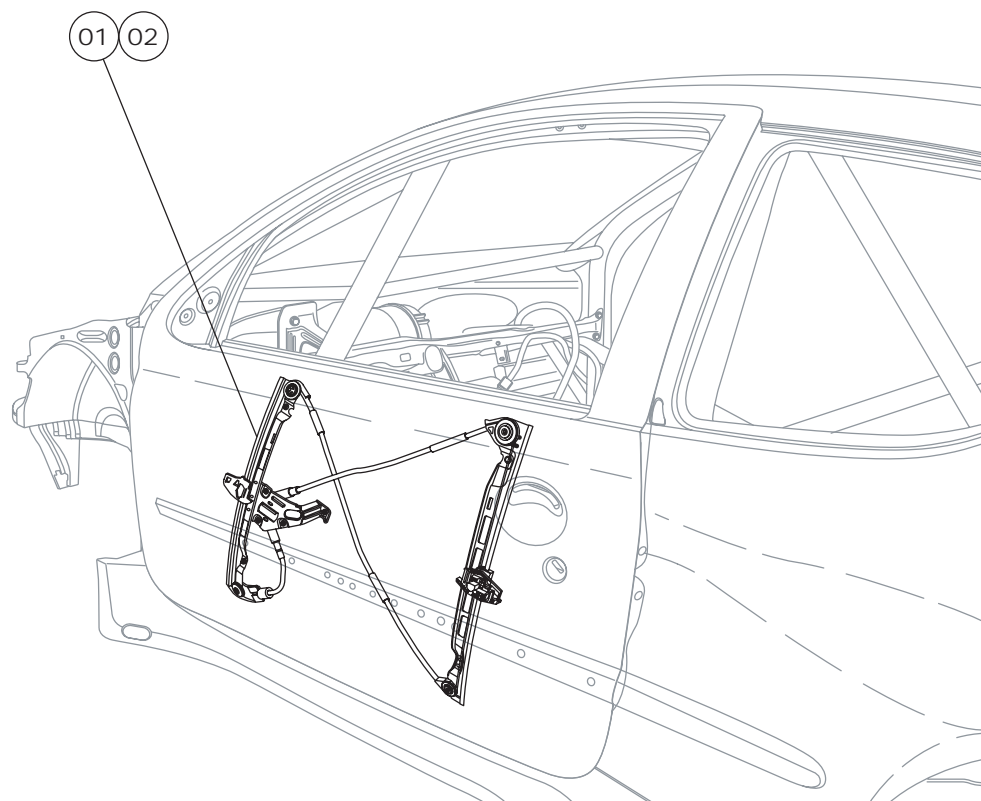

Rep	Réf	Désignation	Kit n°	Nb
01	@9221-F9	LEVE-VITRE AV CDE ELEC GAUCHE		1
02	@9222-F7	LEVE-VITRE AV CDE ELEC DROITE		1



3N5C - COMMANDE VOLET - PARE-BRISE

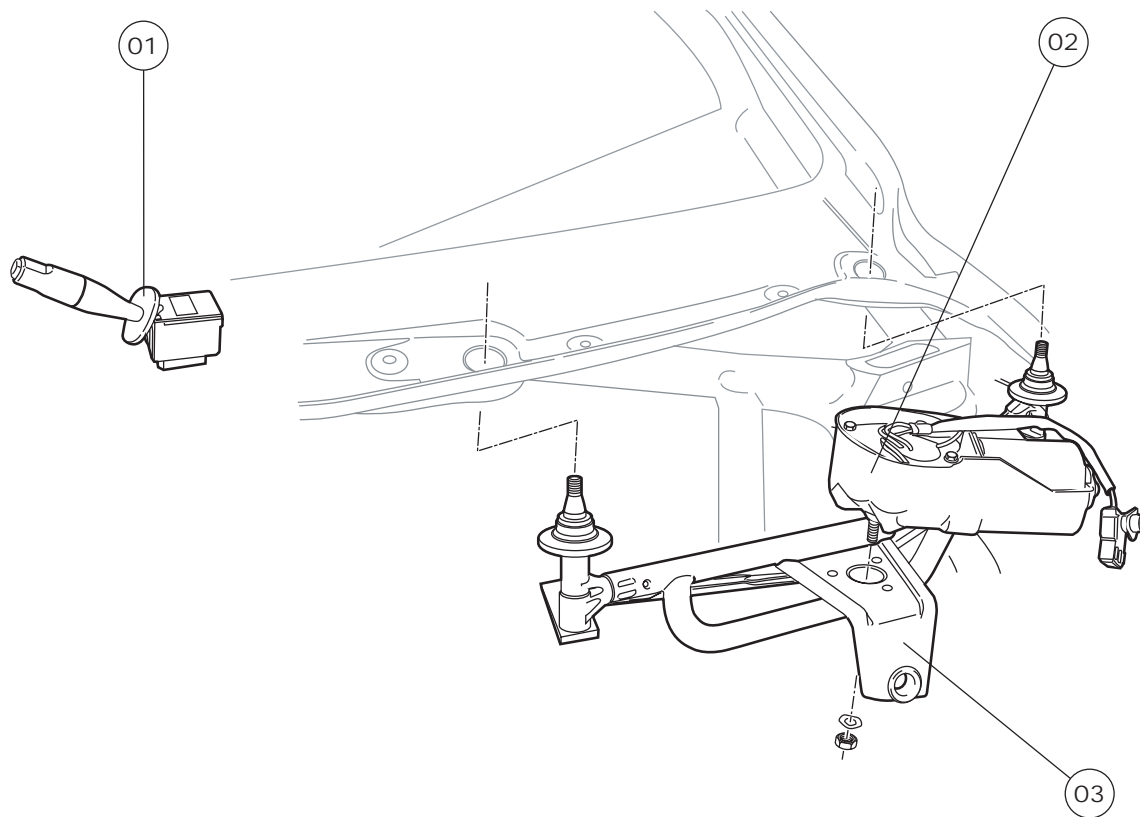

Rep	Réf	Désignation	Kit n°	Nb
01	@6239-G6	COMMODO ESSUIE VITRE		1
02	@6405-89	MOTEUR ESSUI-GLACE		1
03	219510-01	SUPPORT		1

3S3D - EQUIPEMENT ÉLECTRIQUE CONSOLE

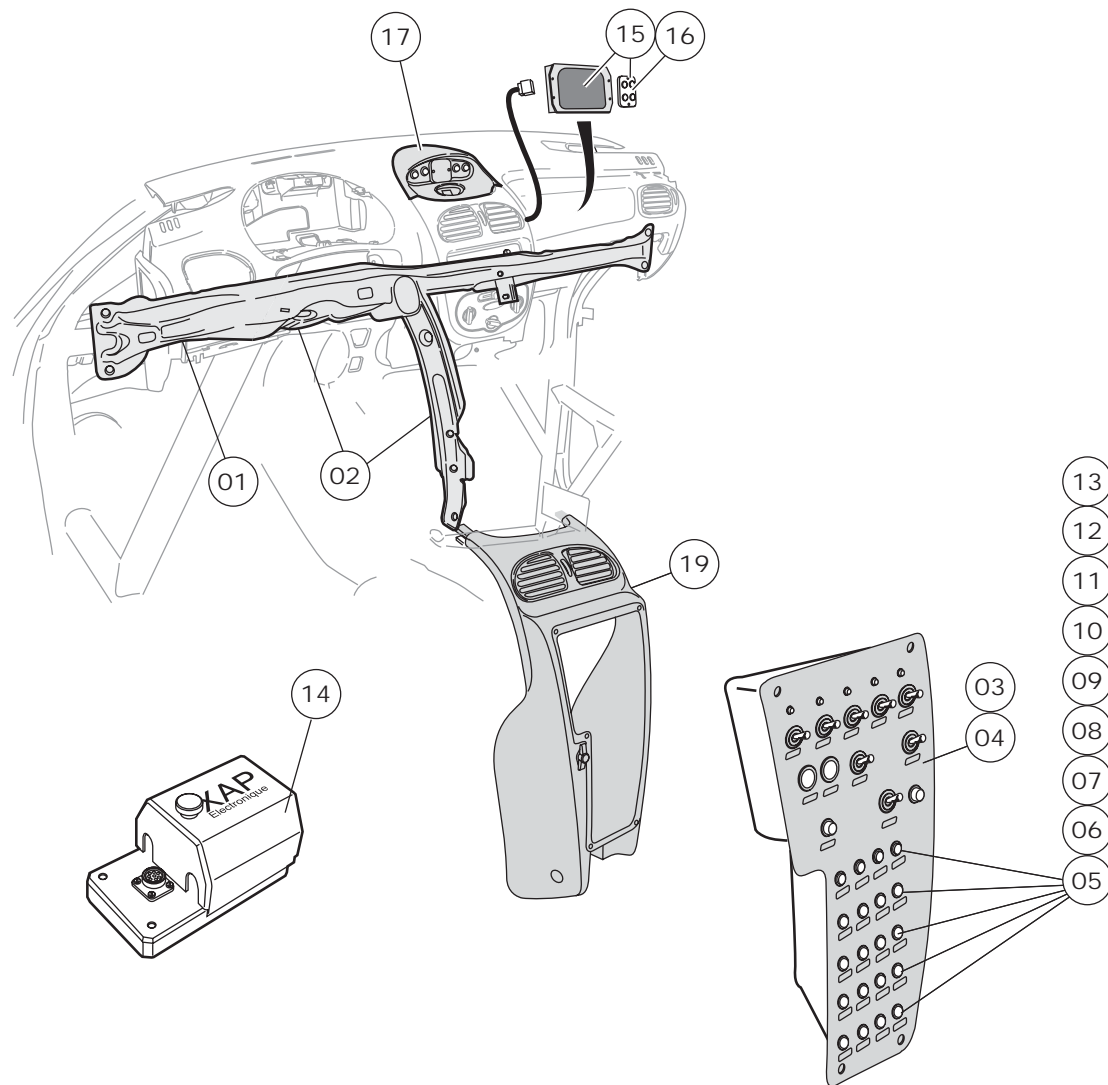

Rep	Réf	Désignation	Kit n°	Nb
-	219808-00	KIT FAISCEAUX 2002 (CA10)		
-	219808-OP	KIT FAISCEAUX 2002 OPTION MARELLI (UA7)		
01	219807-50	TRAVERSE PLANCHE DE BORD	UA7	1
02	219807-40	TRAVERSE PLANCHE DE BORD	option	1
03	219808-161	CONSOLE ELECTRONIQUE CABLEE	CA10/UA7	1
04	219807-21	PLAQUE PORTE FAISCEAUX		1
05	@6555-HJ	RELAIS		7
06	@6555-76	CENTRALE CLIGNOTANTE		1
07	219807-150	DISJONCTEUR TYPE 1 (20A)		1
08	219807-151	DISJONCTEUR TYPE 1 (15A)		1
09	219807-152	DISJONCTEUR TYPE 1 (10A)		1
10	219807-153	DISJONCTEUR TYPE 1 (6A)		1
11	219807-154	DISJONCTEUR TYPE 1 (5A)		1
12	219807-155	DISJONCTEUR TYPE 2 (15A REFROIDISSEMENT B.V.)		1
13	219807-156	DISJONCTEUR TYPE 2 (10A REFROIDISSEMENT AMORT.)		1
14	219808-17	COUPE-CIRCUIT XAP	CA10/UA7	1
15	219807-01	DASH BOARD	CA10	1
16	219807-031	TELECOMMANDE	CA10	1
17	219807-03	CONSOLE CASQUETTE VOY. + AFFI.	CA10/UA7	1
18	219808-40	COMBINE DE BORD 206 S1600	CA10/UA7	1
19	219808-12	CONSOLE CENTRALE	CA10/UA7	1
20	PE34B016A1	CORALBA C/GIANT CONNECTEUR FILTRE	UA7	1
21	Y9017454C0	SUPPORT DE CORALBA	UA7	1



3T3C - EXTINCTEUR - SUPPORT

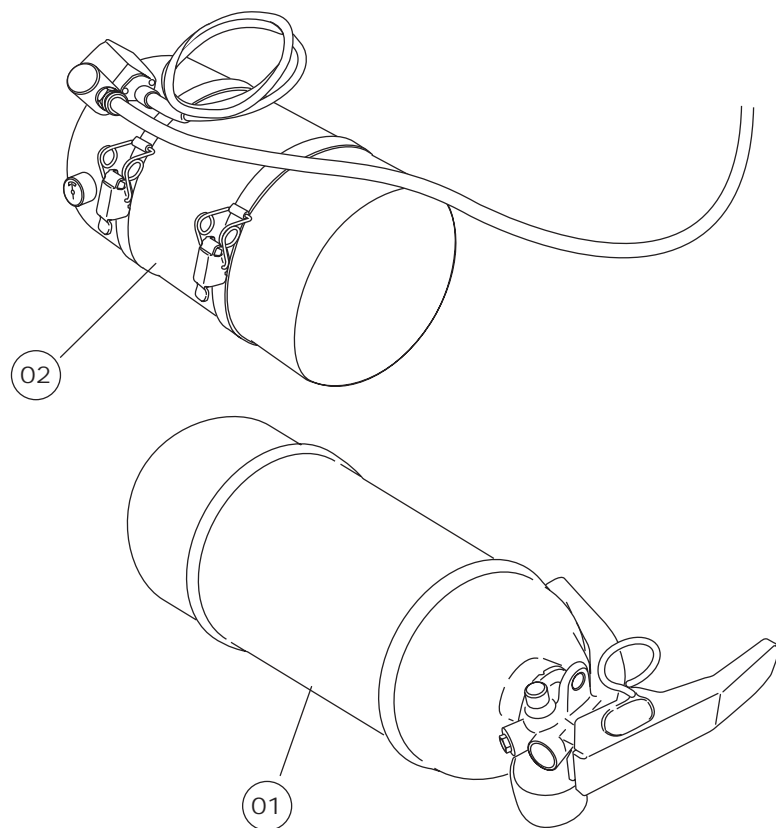

Rep	Réf	Désignation	Kit n°	Nb
01	99072-00	EXTINCTEUR 4 KG.ACIER		1
02	99073-00	KIT EXTINCTEUR ELECTRIQUE		1



3U1A - CEINTURE SÉCURITÉ AVANT

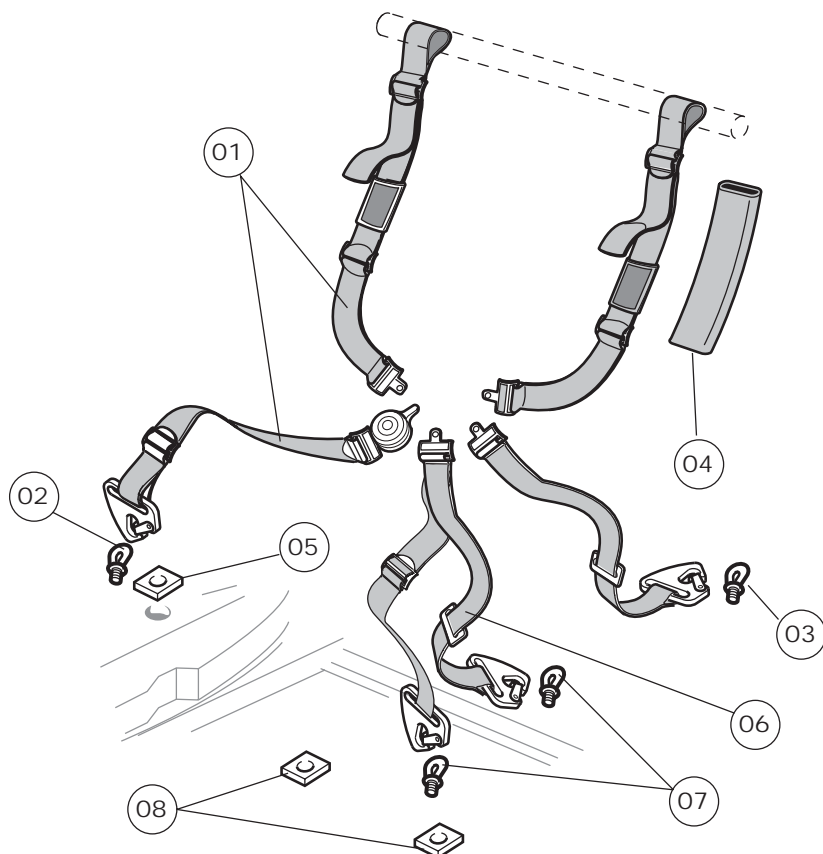

Rep	Réf	Désignation	Kit n°	Nb
01	99205-00	HARNAIS 4 POINTS 3"		2
02	99231-00	ANNEAU ACCROCHAGE HARNAIS M10X1,50		2
03	96201-00	ANNEAU ACCROCHAGE HARNAIS M10X1,25		2
04	99225-00	PAIRE DE FOURREAU ÉPAULE 3"		2
05	99230-00	PLAQUE RENFORT ANCRAGE ARCEAU		2
06	99206-00	SANGLE 2 POINTS	option	2
07	99231-00	ANNEAU ACCROCHAGE HARNAIS M10X1,50	option	4
08	99230-00	PLAQUE RENFORT ANCRAGE ARCEAU	option	4



3V2A - CHAUFFAGE - USINE

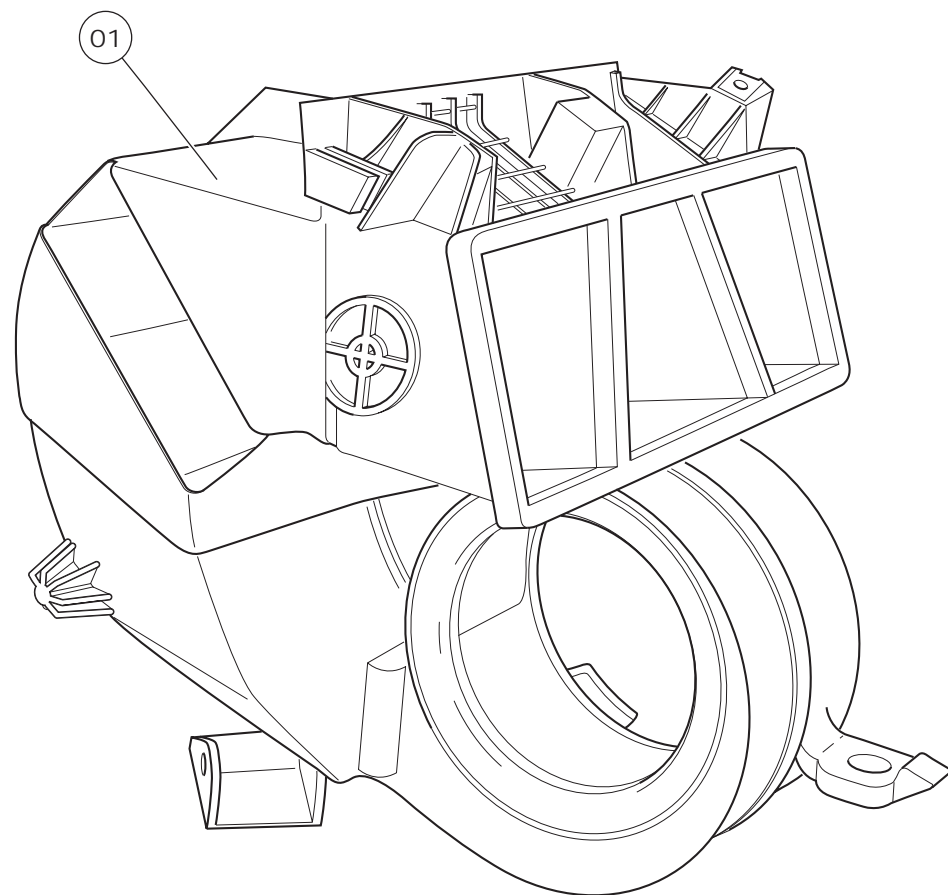

Rep	Réf	Désignation	Kit n°	Nb
01	219007-30	BLOC CHAUFFAGE MODIFIE USINE		1
02	@6448-G1	AEROTHERME (KIT)		1
03	219107-01	RACCORD DE SORTIE AEROTHERME V2		1
04	219107-02	TUBE SORTIE CHAUFFAGE		1
05	219107-03	TUBE ENTREE CHAUFFAGE		1
06	219107-04	PASSE-CLOISON		1
07	219107-05	EMBOUT DE DESEMBUAGE		4
08	219107-06	GAINE DIA.32 ROUGE		1
09	@6450-ER	BOITIER ENTREE		1
10	@6447-AY	CONDUIT D'AIR		1
11	@6441-J8	PULSEUR D AIR		1

3Y4A - COMPOSITION ASSISE



Rep	Réf	Désignation	Kit n°	Nb
01	99085-00	BAQUET FIBRE"LEO"PEUGEOT SPORT		2
02	299080-02	GLISSIERE ACIER D.SIEGE PILOTE		1
03	299080-01	GLISSIERE ALU G.SIEGE PILOTE		1
04	299080-03	GLISSIERE G.SIEGE COPILOTE		1
05	299080-04	GLISSIERE D.SIEGE COPILOTE		1

5 ème Edition Juin 2004 page 113



3Z9* - FAISCEAUX

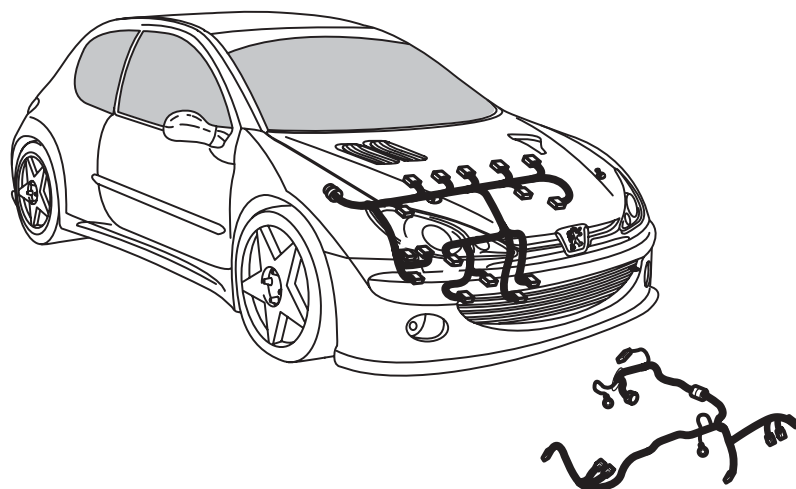

Rep	Réf	Désignation	Kit n°	Nb
-	219808-00	KIT FAISCEAUX 2002 (CA10)		
-	219808-0P	KIT FAISCEAUX 2002 OPTION MARELLI (UA7)		
219807-05		FAISCEAU HABITACLE + CONSOLE CENTRALE		1
219807-23		FAISCEAU CAPTEUR V. ROUE HALL	CA10/UA7	1
219807-27		FAISCEAU AFFICHEUR TRIP XAP	CA10	1
219808-01		FAISCEAU SERVITUDE AVG	CA10/UA7	1
219808-02		FAISCEAU SERVITUDE AVD	CA10/UA7	1
219808-03		FAISCEAU SERVITUDE AR	CA10/UA7	1
219808-04		FAISCEAU PRINCIPAL	CA10/UA7	1
219808-05		FAISCEAU MOTEUR	CA10/UA7	1
219808-06		FAISCEAU JAUGE ESSENCE	CA10/UA7	1
219808-07		FAISCEAU POMPE ESSENCE	CA10/UA7	1
219808-08		FAISCEAU POMPE GAVAGE	CA10/UA7	1
219808-09		FAISCEAU XAP	CA10/UA7	1
219808-18		FAISCEAU HAYON	CA10/UA7	1
219808-19		FAISCEAU PORTE G	CA10/UA7	1
219808-20		FAISCEAU PORTE D	CA10/UA7	1
219808-21		FAISCEAU RAMPE DE PHARES	CA10/UA7	1
219808-22		CABLE POSITIF BATTERIE	CA10/UA7	1
219808-23		CABLE NEGATIF BATTERIE	CA10/UA7	1
219808-24		CABLE PRISE PARC	CA10/UA7	1
219808-25		CABLE DEMARREUR	CA10/UA7	1
219808-26		FAISCEAU ANTI-BROUILLARD AV	CA10/UA7	1
219808-32		CABLE ALTERNATEUR/DEMARREUR	CA10/UA7	1
219808-33		CABLE MASSE MOTEUR	CA10/UA7	1
219808-34		PROLONGE RAMPE DE PHARES	CA10/UA7	1
@6437-RS		FAISCEAU DE LEVE-VITRE		1
219805-15		FAISCEAU MAGNETI MARELLI	UA7	1
219808-27		FAISCEAU NAVIGATION	UA7	1



ACCESSOIRES - 1/2

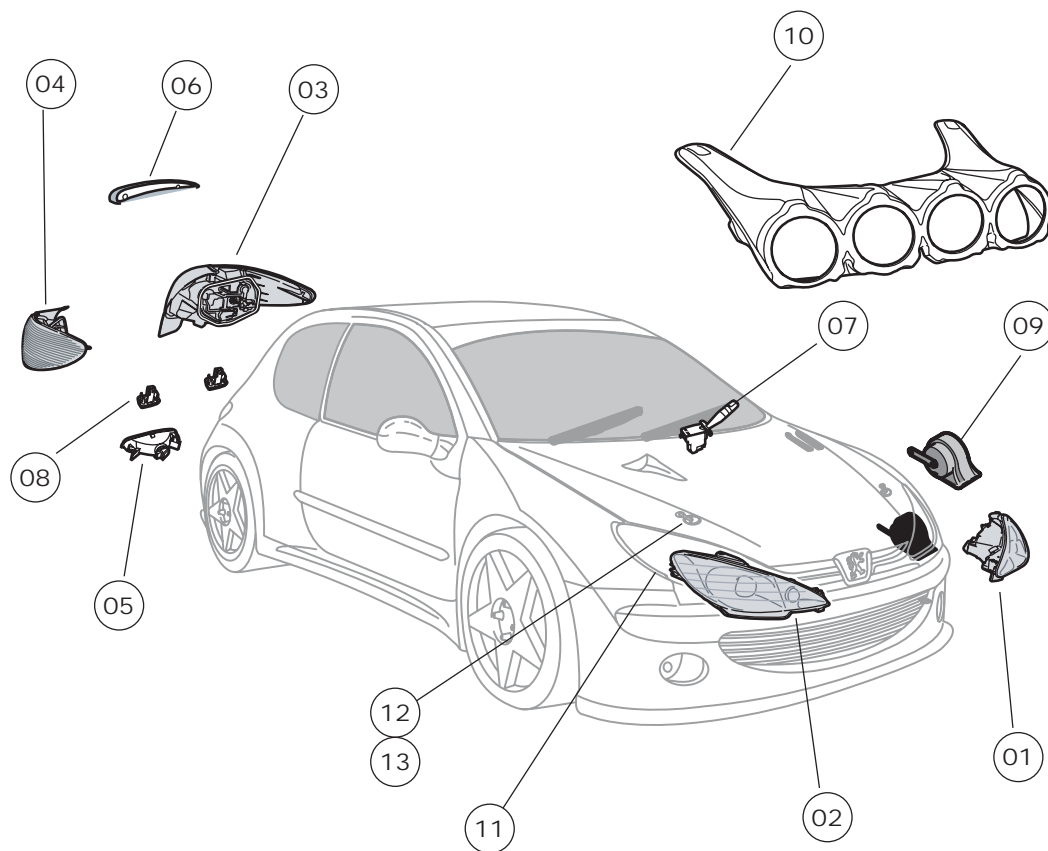

Rep	Réf	Désignation	Kit n°	Nb
01	@6204-S9	PROJECTEUR G	option	1
02	@6205-S9	PROJECTEUR D	option	1
03	@6350-P1	FEU ARG	option	1
04	@6351-P1	FEU ARD	option	1
05	@6351-K5	FEU AR DE BROUILLARD	option	1
06	@6350-K5	FEU STOP DE VOLET AR	option	1
07	@6253-69	COMMANDE D ECLAIRAGE	option	1
08	@6340-A3	ECLAIRE PLAQUE IMMAT.	option	1
09	@6236-84	AVERTISSEUR	option	1
10	218030-00	KIT RAMPE DE PHARES	option	1
11	218030-02	JEU DE 2 SUPPORTS D'OPTIQUES/BOUCLIER	option	1
12	@18012-07	ATTACHE RAPIDE (coulissante)	option	1
13	@18012-08	OEILLET POUR ATTACHE RAPIDE	option	1



ACCESSOIRES - 2/2

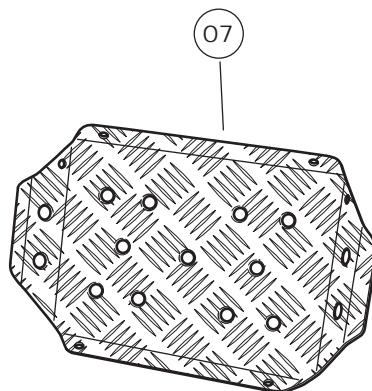
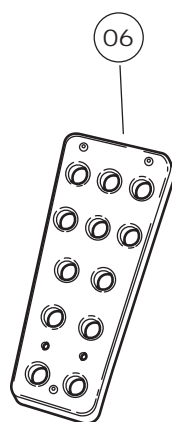
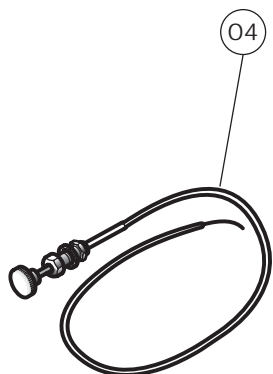
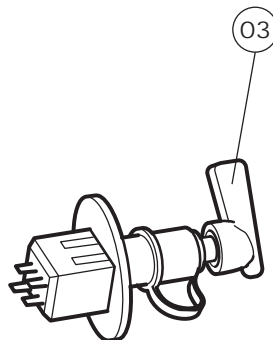
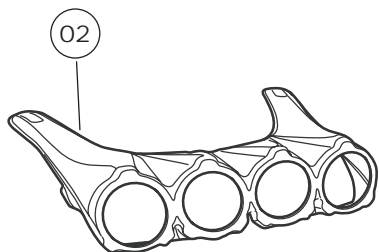
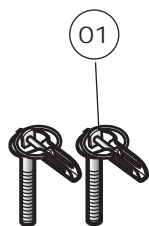

Rep	Réf	Désignation	Kit n°	Nb
01	90065-00	KIT JEU D'ATTACHES CAPOT	option	1
02	218030-01	RAMPE (nue) DE CAPOT	option	1
03	99196-01	COUPE-CIRCUIT MULTIPOL	option	1
04	94196-02	TIRETTE COUPE-CIRCUIT	option	1
05	99185-00	KIT FIXATION ROUE DE SECOURS	option	1
06	99182-00	REPOSE PIED PILOTE	option	1
07	99180-00	REPOSE PIED COPILOTE	option	1



COMBINAISONS

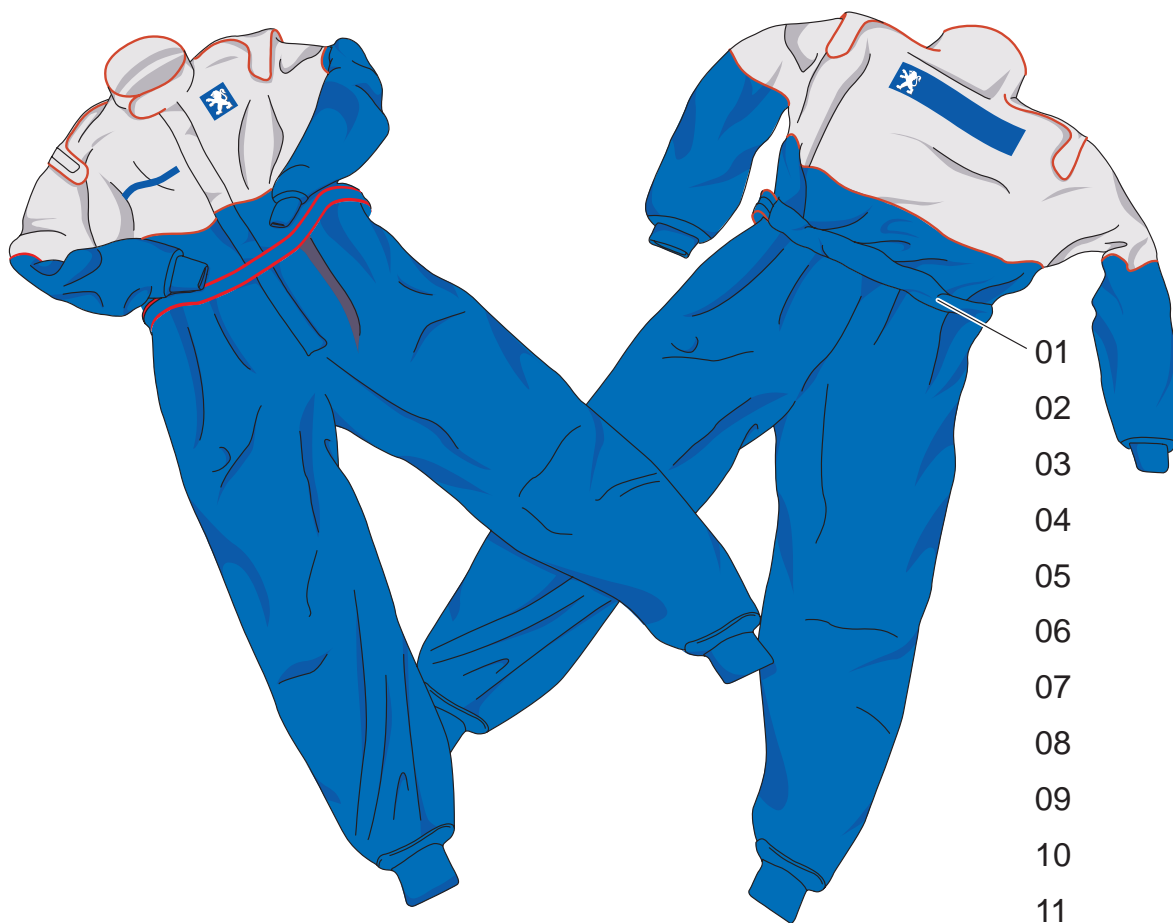

Rep	Réf	Désignation	Kit n°	Nb
01	99444-00	COMBINAISON PILOTE PETROLIER TOTAL taille 44	option	1
02	99446-00	COMBINAISON PILOTE PETROLIER TOTAL taille 46	option	1
03	99448-00	COMBINAISON PILOTE PETROLIER TOTAL taille 48	option	1
04	99450-00	COMBINAISON PILOTE PETROLIER TOTAL taille 50	option	1
05	99452-00	COMBINAISON PILOTE PETROLIER TOTAL taille 52	option	1
06	99454-00	COMBINAISON PILOTE PETROLIER TOTAL taille 54	option	1
07	99456-00	COMBINAISON PILOTE PETROLIER TOTAL taille 56	option	1
08	99458-00	COMBINAISON PILOTE PETROLIER TOTAL taille 58	option	1
09	99460-00	COMBINAISON PILOTE PETROLIER TOTAL taille 60	option	1
10	99462-00	COMBINAISON PILOTE PETROLIER TOTAL taille 62	option	1
11	99464-00	COMBINAISON PILOTE PETROLIER TOTAL taille 64	option	1



INDEX CATALOGUE

A

ACCOUPLEMENT ÉLASTIQUE	1C23/ 2004 5/10
ADAPT. CAPTEUR PRESSION HUILE DEPORTE	1A15/ 1/2
ADAPT. CAPTEUR PRESSION HUILE SUR BLOC	1A15/ 1/2
ADAPTATEUR	1E42/ CLIENT-1E42/ USINE
ADAPTATEUR 306-03-M12D	1C23/ 2002 9/9-1C23/ 2004 10/10
ADAPTATEUR 306-04-M12D	1C23/ 2002 8/9-1C23/ 2004 8/10
ADAPTATEUR 306-06-M14D	1C23/ 2002 8/9-1C23/ 2004 8/10
ADAPTATEUR 7/16 UNF	1G32/ CLIENT
ADAPTATEUR ENTREE POMPE	1B31/ USINE 2/2
ADAPTATEUR M18X4,5 / DASH 10	1E42/ CLIENT-1E42/ USINE
ADAPTATEUR M22X1,5 / DASH 10	1E42/ CLIENT-1E42/ USINE
ADAPTATEUR PURGEUR EMBRAYAGE	1G32/ CLIENT
ADAPTATEUR SORTIE FILTRE ESSENCE	1B31/ USINE 2/2
AEROTHERME (KIT)	3V2A/ USINE
AGRAFE INJECTEUR	1A23/ CLIENT
AILE ARD	2K3C/
AILE ARG	2K3C/
AILE AVD 206 MAXI	2K3C/
AILE AVG	2K3C/
AILERON AR	2K7B/
ALTERNATEUR 130 AMP/H	1A31/
AMORTISSEUR A BOMBONNE	1E28/ 1/2
AMORTISSEUR ARRIERE ASPHALTE	1E28/ ASPHALTE
AMORTISSEUR ARRIERE TERRE	1E28/ TERRE
AMORTISSEUR AV ASPHALTE	1E14/ ASPHALTE
AMORTISSEUR AV TERRE S12/10	1E14/ TERRE
ANNEAU ACCROCHAGE HARNAIS M10X1,25	3U1A/
ANNEAU ACCROCHAGE HARNAIS M10X1,50	3U1A/
ANNEAU ARRET INT SEEGER	1E12/
ANNEAU D'ARRET 15.1	1F61/ USINE
ANNEAU ELASTIQUE SB25	1E41/ ASPHALTE-1E41/ TERRE
ANNEAU ELASTIQUE SB35	1A23/ USINE-1B31/ USINE 2/2
ARBRE A CAMES ADMISSION	1A13/
ARBRE A CAMES ECHAPPEMENT	1A13/
ARBRE D'EMBRAYAGE EQUIPE	1C23/ 2004 2/10

ARBRE D'EMBRAYAGE	1C23/ 2002 2/9
ARBRE PRIMAIRE EQUIPE	1C23/ 2004 2/10
ARBRE PRIMAIRE ÉQUIPÉ	1C23/ 2002 2/9
ARBRE SECONDAIRE 12 DTS ÉQUIPÉ (12X58)	1C23/ 2002 3/9
ARBRE SECONDAIRE 14 DTS 14X63	1C23/ 2002 3/9
ARRETOIR	1E22/ 1/3
ARRETOIR DE BARILLET	1C23/ 2002 4/9-1C23/ 2004 5/10
ATTACHE RAPIDE (COULISSANTE)	ACCESSOIRES - 1/2
AVERTISSEUR	ACCESSOIRES - 1/2
AXE BRAS ARRIERE	1E21/-1E22/ 1/3
AXE CHAPE PÉDALE EMBRAYAGE	1G32/ USINE
AXE DE CHAPE	1F61/ USINE
AXE DE COMMANDE	1C23/ 2002 4/9-1C23/ 2004 5/10
AXE DE FOURCHETTE	1C23/ 2002 4/9-1C23/ 2004 4/10
AXE DE GACHETTE DE M/AR	1G22/ USINE 1/2
AXE DE LEVIER	1G22/ CLIENT
AXE DE M-AR	1C23/ 2002 5/9-1C23/ 2004 4/10
AXE DE PEDALE ACCELERATEUR	1G41/ USINE
AXE DE RENVOI EV2	1C23/ 2004 9/10
AXE DE SATELLITES	1C23/ 2002 6/9
AXE LEVIER BARRE TORSION	1E22/ 1/3-1E22/ 2/3
AXE PEDALE DE FREIN	1F61/ USINE
AXE PÉDALE EMBRAYAGE	1G32/ USINE
AXE REPARTITEUR DE FREINAGE	1F61/ USINE
AXE ROTULE PIVOT	1E13/ ASPHALTE-1E13/ TERRE
AXE SUP.DE MONOBARRE	1G22/ CLIENT

B

BAC BATTERIE SBS30	3Z1A/
BAGUE	1A31/ 1G41/ USINE
BAGUE BRONZE DE FOURREAU	1C23/ 2004 5/10
BAGUE BS10	1F61/ USINE-1G32/ USINE
BAGUE D'ÉTANCHÉITÉ G4X8X2	1C23/ 2002 5/9
BAGUE ÉPAULÉE	1C23/ 2002 4/9-1C23/ 2004 5/10
BAGUE EPAULEE 1ÈRE	1C23/ 2004 3/10



INDEX CATALOGUE

BAGUE EPAULEE 2/3	1C23/ 2004 3/10
BAGUE EPAULEE 4/5	1C23/ 2004 3/10
BAGUE ÉPAULÉE DE 1ÈRE 1 60	1C23/ 2002 3/9
BAGUE ÉPAULÉE DE 2/3	1C23/ 2002 3/9
BAGUE ÉPAULÉE DE 4/5	1C23/ 2002 3/9
BAGUE PERMAGLIDE	1C23/ 2002 4/9-1C23/ 2004 4/10
BALADEUR 6 CRABOTS	1C23/ 2004 3/10
BAGUE EPAULEE 2/3	1C23/ 2004 3/10
BALADEUR 6 CRABOTS 16°/3°	1C23/ 2002 3/9
BAQUET FIBRE"LEO"PEUGEOT SPORT	3Y4A/
BARETTE ETRIER FREIN AV. EP=25	1F21/ ASPHALTE
BARILLET DE SELECTION EVO2004	1C23/ 2004 5/10
BARILLET ÉQUIPÉ	1C23/ 2002 4/9
BARRE ANTI-DÉVERS AV. Ø16	1E15/ ASPHALTE-1E15/ TERRE
BARRE ANTI-DÉVERS AV. Ø18	1E15/ ASPHALTE-1E15/ TERRE-1C23/ 2004 10/10
BARRE ANTI-DÉVERS AV Ø19	1E15/ ASPHALTE-1E15/ TERRE
BARRE ANTI-DÉVERS AV Ø20	1E15/ ASPHALTE-1E15/ TERRE
BARRE ANTI-DÉVERS AV Ø21	1E15/ ASPHALTE-1E15/ TERRE
BARRE ANTI-DÉVERS AV Ø22	1E15/ ASPHALTE-1E15/ TERRE
BARRE ANTI-ROULIS PLEINE Ø18	1E26/ ASPHALTE-1E26/ TERRE
BARRE ANTI-ROULIS PLEINE Ø19	1E26/ ASPHALTE-1E26/ TERRE
BARRE ANTI-ROULIS PLEINE Ø20	1E26/ ASPHALTE-1E26/ TERRE
BARRE ANTI-ROULIS PLEINE Ø21	1E26/ ASPHALTE-1E26/ TERRE
BARRE ANTI-ROULIS PLEINE Ø22	1E26/ ASPHALTE-1E26/ TERRE
BARRE ANTI-ROULIS PLEINE Ø23	1E26/ ASPHALTE-1E26/ TERRE
BARRE ANTI-ROULIS PLEINE Ø24	1E26/ ASPHALTE-1E26/ TERRE
BARRE ANTI-ROULIS PLEINE Ø25	1E26/ ASPHALTE-1E26/ TERRE
BARRE ANTI-ROULIS PLEINE Ø26	1E26/ ASPHALTE-1E26/ TERRE
BARRE ANTI-ROULIS PLEINE Ø27	1E26/ ASPHALTE-1E26/ TERRE
BARRE ANTI-ROULIS PLEINE Ø28	1E26/ ASPHALTE-1E26/ TERRE
BARRE DE TORSION ARD Ø17,0	1E22/ 1/3
BARRE DE TORSION ARD Ø18,0	1E22/ 1/3
BARRE DE TORSION ARD Ø18,5	1E22/ 1/3
BARRE DE TORSION ARD Ø18,7	1E22/ 1/3
BARRE DE TORSION ARD Ø19,0	1E22/ 1/3
BARRE DE TORSION ARD Ø19,5	1E22/ 1/3
BARRE DE TORSION ARD Ø20,0	1E22/ 1/3
BARRE DE TORSION ARD Ø20,5	1E22/ 1/3

BARRE DE TORSION ARD Ø21,0	1E22/ 1/3
BARRE DE TORSION ARD Ø21,5	1E22/ 1/3
BARRE DE TORSION ARD Ø22,0	1E22/ 1/3
BARRE DE TORSION ARG Ø17,0	1E22/ 1/3
BARRE DE TORSION ARG Ø18,0	1E22/ 1/3
BARRE DE TORSION ARG Ø18,5	1E22/ 1/3
BARRE DE TORSION ARG Ø18,7	1E22/ 1/3
BARRE DE TORSION ARG Ø19,0	1E22/ 1/3
BARRE DE TORSION ARG Ø19,5	1E22/ 1/3
BARRE DE TORSION ARG Ø20,0	1E22/ 1/3
BARRE DE TORSION ARG Ø20,5	1E22/ 1/3
BARRE DE TORSION ARG Ø21,0	1E22/ 1/3
BARRE DE TORSION ARG Ø21,5	1E22/ 1/3
BARRE DE TORSION ARG Ø22,0	1E22/ 1/3
BARRETTE POMPE A ESSENCE	1B31/ USINE 2/2
BASCULEUR DE M-AR ASSEMBLE	1C23/ 2004 4/10
BASCULEUR DE MAR ÉQUIPÉ	1C23/ 2002 5/9
BATTERIE 12 V 26 AH	3Z1A/
BERCEAU AVANT	1E11/
BIELLE COMPLETE (AVEC VIS)	1A12/ 2/2
BIELLETTE (2 ROTULES + 1 BIELLETTE + 2 ÉCROUS)	1C23/ 2004 9/10
BIELLETTE ANTI-COUPLE	1D11/ 2/2
BIELLETTE ANTI-ROULIS AR	1E26/ ASPHALTE-1E26/ TERRE
BIELLETTE BARRE ANTI-DEVERS	1E15/ ASPHALTE-1E15/ TERRE
BIELLETTE DE BLOCAGE DE FREIN À MAIN	1F71/
BIELLETTE DE DIRECTION	1E41/ ASPHALTE-1E41/ TERRE
BLOC CHAUFFAGE MODIFIE USINE	3V2A/ USINE
BLOC CYLINDRES	1A11
BOBINE ALLUMAGE	1A33/
BOBINE BUTEE ACCEL	1G41/ USINE
BOBINE MAINTIEN CARE.INF	2K2E/ ASPHALTE-2K2E/ TERRE
BOCAL 2 VOIES	1F61/ CLIENT
BOCAL AP RACING	1F61/ USINE-1G32/ USINE
BOCAL D'EMBRAYAGE	1G32/ CLIENT
BOITE 6 SÉQUENTIELLE 12X58 2002	1C23/ 2002 1/9
BOITE 6 SÉQUENTIELLE 12X58 2004	1C23/ 2004 1/10
BOITE A AIR	1A26/
BOITE DE DEGAZAGE	1A26/



INDEX CATALOGUE

BOITE DE DEGAZAGE	1A26/
BOITE TAMPON ESSENCE	1B31/ CLIENT-1B31/ USINE 2/2
BOITIER CALCULATEUR MF4M	1A36/
BOITIER D'ENTRE D' EAU MOTEUR	1B12/ 2/2
BOITIER D'AUTOBLOQUANT	1C23/ 2002 6/9-1C23/ 2004 6/10
BOITIER DE DERIVATION ESSENCE	1A23/ CLIENT-1A23/ USINE
BOITIER ENTREE	3V2A/ USINE
BOITIER PAPILLON	1A26/
BOL DE DISQUE ARRIERE	1F31/
BOL DE DISQUE AVANT	1F11/ ASPHALTE-1F11/ TERRE
BOUCHON 1/8	1B31/ USINE 2/2
BOUCHON BOCAL D.A.	1E42/ CLIENT-1E42/ USINE
BOUCHON CRÉPINE	1C23/ 2002 8/9-1C23/ 2004 8/10
BOUCHON DE LIMITEUR	1F71/
BOUCHON DE VIDANGE AIMANTÉ	1C23/ 2002 7/9-1C23/ 2004 7/10
BOUCHON LIMITEUR M10X100	1F63/
BOUCHON RADIATEUR	1B12/ 1/2
BOUCHON REGULATEUR DE PRESSION ESS.	1B31/ USINE 2/2
BOUGIE NGK R7345-9	1A33/
BRAS AR DROIT	1E22/ 1/3-1E22/ 2/3
BRAS AR GAUCHE	1E22/ 1/3-1E22/ 2/3
BRAS CARROSSAGE DROIT	1E12/
BRAS CARROSSAGE GAUCHE	1E12/
BRIDE DE CREMAILLERE DROITE	1E41/
BRIDE EMBOUT ROTULE 2003	1G22/ USINE 1/2-1G22/ USINE 2/2
BRIDE RACCORD D.A.	1E41/
BUSE	2K3C/
BUTÉE À BILLES	1E14/ ASPHALTE-1E14/ TERRE
BUTEE DE DIRECTION TERRE	1E41/
BUTEE DE REPARTITEUR	1F61/ USINE
BUTEE HYDRAULIQUE	1C23/ 2002 9/9
BUTÉE HYDRAULIQUE COMPLÈTE 2004	1C23/ 2004 10/10

C

CABLE ALTERNATEUR/DEMARREUR	3Z9*/
CABLE D'ACCELERATEUR	1A26/

CABLE DE MARCHE AR 206 SUPER 1600	1G22/ CLIENT
CABLE DE VERROUILLAGE M-AR PLANCHER	1C23/ 2004 4/10-1G22/ USINE 1/2
CABLE DEMARREUR	3Z9*/
CABLE MASSE MOTEUR	3Z9*/
CABLE NEGATIF BATTERIE	3Z9*/
CABLE POSITIF BATTERIE	3Z9*/
CABLE PRISE PARC	3Z9*/
CABLE REPARTITEUR FREINAGE	1F61/ USINE
CADENCEUR ESSUIE-GLACE 1.2 S	1E28/ 2/2
CAGE A AIGUILLES K38X46X17	1C23/ 2004 3/10
CALE DE BRIDE EP=5 MM	1E41/
CALE DE MONTAGE DE ROUE	1E22/ 3/3
CALE DE PINCE ARRIERE	1E22/ 2/3
CALE DE RÉGLAGE INFÉRIEURE ÉP=0,2	1A13/
CALE DE RÉGLAGE INFÉRIEURE ÉP=0,3	1A13/
CALE DE RÉGLAGE INFÉRIEURE ÉP=0,4	1A13/
CALE DE RÉGLAGE INFÉRIEURE ÉP=0,5	1A13/
CALE DE RÉGLAGE INFÉRIEURE ÉP=0,8	1A13/
CALE DE RENVOI DE M-AR	1C23/ 2002 5/9-1C23/ 2004 4/10
CALE DE ROTULE INFERIEURE	1E13/ ASPHALTE-1E13/ TERRE
CALE DE ROTULE RT 10	1E41/ ASPHALTE-1E41/ TERRE
CALE DE ROTULE SMEM 10.50	1E15/ ASPHALTE-1E15/ TERRE
CALE DE ROULEMENT	1C23/ 2004 4/10
CALE DE ROULEMENT D'AXE DE MAR ÉVO	1C23/ 2002 5/9
CALE DE ROULEMENT DE SECONDAIRE	1C23/ 2004 3/10
CALE DE ROULEMENT DE SECONDAIRE ÉQUIPÉ	1C23/ 2002 3/9
CALE DE SERRAGE	1G11/ USINE
CALE DE VIS DE PINCE AR	1D11/ 1/2
CALE DE VOLANT + 10	1E45/
CALE DE VOLANT + 5	1E45/
CALE LATÉRALE ÉP = 2,40	1A12/ 1/2
CALE LATÉRALE ÉP = 2,50	1A12/ 1/2
CALE LATÉRALE ÉP = 2,55	1A12/ 1/2
CALE LATÉRALE ÉP = 2,60	1A12/ 1/2
CALE LEVIER DIRECTION 2.0 MM	1E41/ ASPHALTE-1E41/ TERRE
CALE LEVIER DIRECTION 2.5 MM	1E41/ ASPHALTE-1E41/ TERRE
CALE LEVIER DIRECTION 3.0 MM	1E41/ ASPHALTE-1E41/ TERRE
CALE LEVIER DIRECTION 3.5 MM	1E41/ ASPHALTE-1E41/ TERRE



INDEX CATALOGUE

CALE LEVIER DIRECTION 3.5 MM	1E41/ ASPHALTE-1E41/ TERRE
CALE LEVIER DIRECTION 5.0 MM	1E41/ TERRE
CALE PLANÉTAIRE	1C23/ 2004 6/10
CALE POUR ROTULE SMEM 8.50	1G22/ CLIENT
CALE REGLAGE SMOT	1A14/
CALE ROTULE SMEM 12.50	1D11/ 2/2
CALE SPHERIQUE	1E22/ 2/3
CALORSTAT T=75°	1B12/ 2/2
CAPOT AV MODIFIÉ AVEC GRILLE	2K7B/
CAPOT FLASQUE D'ARBRE D'EMBRAYAGE	1C23/ 2002 7/9-1C23/ 2004 2/10
CAPTEUR PRESSION	1A23/ CLIENT
CAPTEUR PRESSION ADMISSION	1A21/
CAPTEUR PRESSION D'HUILE	1A15/ 1/2
CAPTEUR PRESSION EAU-HUILE	1B12/ 2/2
CAPTEUR SCAM	1A14/
CAPTEUR SMOT	1A14/
CAPTEUR TEMPERATURE AIR	1A21/
CARENAGE INF AVANT	2K2E/ ASPHALTE-2K2E/ TERRE
CARENAGE POLYESTER RADIATEUR EAU	1B12/ 1/2
CARTER ANTI-EMULSION	1A15/ 2/2
CARTER FLASQUE USINÉ	1C23/ 2002 7/9-1C23/ 2004 7/10
CARTER PRINCIPAL + CARTER PONT ÉQUIPÉS	1C23/ 2002 7/9
CARTER PRINCIPAL ÉQUIPÉ	1C23/ 2004 7/10
CARTER RESERVOIR 2003	1B36/
CARTOUCHE JOINT ETANCHÉITÉ	1A15/ 2/2
CENTRALE CLIGNOTANTE	3S3D/
CENTREUR	1E22/ 2/3
CENTREUR ROUE	1E13/ ASPHALTE-1E13/ TERRE
CHAPE CDE BV 2003	1G22/ USINE 2/2
CHAPE D'AXE DE COMMANDE	1C23/ 2004 9/10
CHAPE DE COMMANDE DE B.V. X10	1G22/ CLIENT
CHAPE DE LEVIER DE FREIN À MAIN	1F71/
CHAPE DE RENVOI EV2	1C23/ 2004 9/10
CHAPE DE TRINGLERIE AVEC CLIPS	1G32/ CLIENT
CHAPE PIVOT AV	1E13/ ASPHALTE-1E13/ TERRE
CHAPE REPARTITEUR	1F61/ USINE
CHAPÉAU DE BARREAU	1E41/
CHC M5X10	1A14/

CIRCLIPS Ø5	1G22/ USINE 1/2
CIRCLIPS Ø6	1G32/ USINE
CIRCLIP SB30 SEEGER	1E14/ ASPHALTE-1E14/ TERRE
CIRCLIPS DE FIXATION RÉGULATEUR ESS.	1B31/ CLIENT
CIRCLIPS EXTERIEUR Ø8	1G32/ USINE
CIRCLIPS EXTERIEUR Ø9	1C23/ 2002 7/9-1C23/ 2004 2/10
CIRCLIPS EXTERIEUR Ø19	1C23/ 2004 5/10
CIRCLIPS EXTERIEUR Ø20	1C23/ 2002 4/9-1C23/ 2004 4/10
CIRCLIPS EXTERIEUR Ø45	1C23/ 2002 6/9-1C23/ 2004 6/10
CIRCLIPS INTÉRIEUR Ø37	1C23/ 2002 5/9-1C23/ 2004 4/10
CIRCLIPS INFÉRIEUR J38	1E28/ ASPHALTE-1E28/ TERRE
CIRCLIPS INTÉRIEUR Ø47	1C23/ 2002 5/9-1C23/ 2004 5/10
CIRCLIPS SUPÉRIEUR J34	1E28/ ASPHALTE-1E28/ TERRE
CLAP FEMELLE	1B31/ CLIENT
CLAP MALE	1B31/ CLIENT-1B31/ USINE 1/2
CLAPET ANTI-DÉJAUAGEAGE	1A15/ 2/2
CLAPET ANTI-RETOURNEMENT	1B32/ CLIENT
CLAVETTE	1A14/
CLIP FAISCEAU	1E28/ 2/2
CLIPS D'ARRÊT ROULEMENT VILEBREQUIN	1A12/ 1/2
CLIQUET DOUBLE	1C23/ 2002 4/9-1C23/ 2004 5/10
COLLECTEUR ADMISSION MOTEUR TU5JP4	1A21/
COLLECTEUR EAU	1B12/ 2/2
COLLECTEUR ECHAPPEMENT	1B21/
COLLIER 26-32	1A15/ 1/2
COLLIER LYRE	1F71/
COLLIER SERFLEX Ø58X75 - 12MM	1B31/ USINE 1/2
COLLIER SERFLEX Ø68X85 - 12MM	1B31/ USINE 1/2
COLLIER Ø70X90	1A26/
COLONNE DE DIRECTION	1E45/
COLONNETTE	1F11/ ASPHALTE-1F11/ TERRE
COMBINAISON PILOTE PETROLIER TOTAL TAILLE 44	OPTION COMBINAISONS
COMBINAISON PILOTE PETROLIER TOTAL TAILLE 46	OPTION COMBINAISONS
COMBINAISON PILOTE PETROLIER TOTAL TAILLE 48	OPTION COMBINAISONS
COMBINAISON PILOTE PETROLIER TOTAL TAILLE 50	OPTION COMBINAISONS
COMBINAISON PILOTE PETROLIER TOTAL TAILLE 52	OPTION COMBINAISONS
COMBINAISON PILOTE PETROLIER TOTAL TAILLE 54	OPTION COMBINAISONS
COMBINAISON PILOTE PETROLIER TOTAL TAILLE 56	OPTION COMBINAISONS



INDEX CATALOGUE

COMBINAISON PILOTE PETROLIER TOTAL TAILLE 58OPTION COMBINAISONS
 COMBINAISON PILOTE PETROLIER TOTAL TAILLE 60OPTION COMBINAISONS
 COMBINAISON PILOTE PETROLIER TOTAL TAILLE 62OPTION COMBINAISONS
 COMBINAISON PILOTE PETROLIER TOTAL TAILLE 64OPTION COMBINAISONS
 COMBINE DE BORD 206 S16003S3D/
 COMMANDE D ECLAIRAGEACCESSOIRES - 1/2
 COMMODO ESSUIE VITRE3N5C/
 CONDUIT D'HABITACLE2K3C/
 CONDUIT D'AIR3V2A/ USINE
 CONSOLE CASQUETTE VOY. + AFFI.3S3D/
 CONSOLE CENTRALE3S3D/
 CONSOLE ELECTRONIQUE CABLEE3S3D/
 CONTACTEUR DE COUPURE EV2 - 20041C23/ 2004 5/10
 CONTACTEUR DE COUPURE X101C23/ 2002 4/9
 CONTACTEUR DE M-AR1C23/ 2004 4/10
 CONTACTEUR DE M-AR X101C23/ 2002 5/9
 CONTACTEUR DE STOP1G32/ CLIENT
 CONTRE ECROU DE CHAPE DE COMMANDE1C23/ 2004 9/10
 CONTRE ECROU DE CHASSE1E12/
 CONTRE PLAQUE ROULT COMBINES1G22/ USINE 2/2
 CONTRE-ECROU HM M8X1251G22/ USINE 1/2
 CONTRE-PLAQUE ROULEMENT COMBINE1F61/ USINE
 COQUE COMPLETE2K6D/
 COQUE COMPLETE USINE2K6D/
 CORALBA C/GIANT CONNECTEUR FILTRE3S3D/
 CORDE ETANCHÉITÉ CARTER FLASQUE1C23/ 2002 7/9-1C23/ 2004 7/10
 CORDE ETANCHÉITÉ CARTER PONT1C23/ 2004 7/10
 CORDE TORIQUE LG1C23/ 2002 7/9
 CORPS BIELLETTE CDE BV 20031G22/ USINE 2/2
 CORPS DE BUTÉE1C23/ 2002 9/9
 COUPE-CIRCUIT MULTIPOLACCESSOIRES - 2/2
 COUPE-CIRCUIT XAP3S3D/
 COUPELLE INFERIEURE ACIER TRAITE1A13/
 COUPELLE SUP. POUR RESSORT 5,5 DAN/MM1E14/ ASPHALTE
 COUPELLE SUP. RESSORT1E14/ ASPHALTE-1E14/ TERRE
 COUPELLE SUPERIEURE ACIER TRAITE1A13/
 COURONNE 58DTS (12X58) ÉQUIPÉE1C23/ 2002 6/9
 COURONNE 63DTS (14X63) ÉQUIPÉE1C23/ 2002 6/9

COURROIE ACCESSOIRES 6 PK1A14/
 COURROIE DE DISTRIBUTION1A14/
 COUSSINET DE BIELLE1A12/ 2/2
 COUSSINET PALIER 1, 3 ET 5 BLEU1A12/ 1/2
 COUSSINET PALIER 1, 3 ET 5 NOIR1A12/ 1/2
 COUSSINET PALIER 1, 3 ET 5 VERT1A12/ 1/2
 COUSSINET PALIER 2 ET 4 BLEU1A12/ 1/2
 COUSSINET PALIER 2 ET 4 NOIR1A12/ 1/2
 COUSSINET PALIER 2 ET 4 VERT1A12/ 1/2
 COUVERCLE BAC BATTERIE SBS303Z1A/
 COUVERCLE D'AUTOBLOQUANT1C23/ 2002 6/9-1C23/ 2004 6/10
 COUVERCLE DE BOITE TAMPON1B31/ CLIENT
 COUVERCLE INFERIEUR DE BOITE TAMPON1B31/ USINE 1/2-1B31/ USINE 2/2
 COUVRE CULASSE ADMISSION1A13/
 COUVRE CULASSE ECHAPPEMENT1A13/
 CROIX PORTE SATELLITES MÉCANO SOUDÉE1C23/ 2004 6/10
 CULASSE MODIFIÉE1A13/

D

DASH BOARD3S3D/
 DEMARREUR1A32/
 DEMI BASCULEUR DROIT1G22/ USINE 2/2
 DEMI BASCULEUR GAUCHE1G22/ USINE 2/2
 DEMI-LUNES (CLAVETTES)1A13/
 DIAPHRAGME AP RACING1F61/ USINE-1G32/ USINE
 DIFFÉRENTIEL COMPLET EV2 - 20041C23/ 2004 6/10
 DIFFUSEUR2K3C/
 DIRECTION (9 DENTS)1E41/
 DISJONCTEUR TYPE 1 (5A)3S3D/
 DISJONCTEUR TYPE 1 (6A)3S3D/
 DISJONCTEUR TYPE 1 (10A)3S3D/
 DISJONCTEUR TYPE 1 (15A)3S3D/
 DISJONCTEUR TYPE 1 (20A)3S3D/
 DISJONCTEUR TYPE 2 (10A REFROIDISSEMENT AMORT.)3S3D/
 DISQUE EMBRAYAGE1C11/
 DISQUE G. DIA.295,5X25,4 NU1F11/ TERRE



INDEX CATALOGUE

DISQUE G. DIA.345X28 PISTE ÉTROITE	1F11/ ASPHALTE
DISQUE LISSE EP.1,45MM	1C23/ 2002 6/9
DISQUE LISSE EVO EP. 1,45 MM	1C23/ 2004 6/10
DISQUE LISSE EVO EP. 1,70 MM	1C23/ 2004 6/10
DOIGT COMMANDE DE M-AR	1C23/ 2004 4/10
DOIGT DE COMMANDE	1C23/ 2004 4/10
DOIGT DE COMMANDE	1C23/ 2002 5/9
DOIGT DE COMMANDE MAR	1C23/ 2002 5/9
DOUILLE	1C23/ 2004 4/10
DOUILLE A AIGUILLES	1F71/
DOUILLE À AIGUILLES HK1816	1C23/ 2002 5/9
DOUILLE À AIGUILLES HK4012 40X47X12	1C23/ 2002 5/9-1C23/ 2004 5/10
DOUILLE À BILLES Ø 16XØ28X22	1C23/ 2004 5/10
DURIT CULASSE / RADIATEUR Ø 32	1B12/ 2/2
DURIT DE LUBRIFICATION DIFFÉRENTIEL MONTÉE	1C23/ 2002 8/9-1C23/ 2004 8/10
DURIT DE VIDANGE MONTÉE	1C23/ 2002 8/9-1C23/ 2004 8/10
DURIT ENTREE CHAUFFAGE Ø32	1B12/ 2/2
DURIT ENTREE MODINE Ø32	1B12/ 2/2
DURIT PROLONGE CAPTEUR LG=200 MM	1A15/ 1/2
DURIT RADIA / ENTREE EAU MOTEUR Ø32	1B12/ 2/2
DURIT SORTIE CHAUFFAGE Ø32	1B12/ 2/2
DURIT SORTIE MODINE Ø32	1B12/ 2/2
DURITE SILICONE COUDEE À 45°	1A26/

E

ECLAIRE PLAQUE IMMAT.	ACCESSOIRES - 1/2
ECROU	1C23/ 2004 9/10
ECROU 12PH135M	1E12/
ECROU 14PH135M	1E13/ ASPHALTE-1E13/ TERRE
ECROU 3/8	1F63/
ECROU 5PH135M	1G22/ CLIENT
ECROU 6PH135M	1B31/ USINE 1/2
ECROU 6PH135M	1B31/ CLIENT-1G32/ CLIENT
ECROU 6PH135M	2K2E/ ASPHALTE-2K2E/ TERRE
ECROU 8PH135M	1F61/ USINE-1G22/ CLIENT
ECROU 8RH8035M	1E13/ ASPHALTE-1E13/ TERRE

ECROU 8RH8035M	1E15/ TERRE-1E26/ ASPHALTE
ECROU 8RH8035M	1E41/ ASPHALTE-1E41/ TERRE
ECROU 8RH8035M	1E41/-1F71/
ECROU A EMBASE M6	1G22/ USINE 1/2
ECROU A ENCOCHES MODIFIE	1E13/ ASPHALTE-1E13/ TERRE
ÉCROU ARBRE PRIMAIRE	1C23/ 2002 2/9
ÉCROU ARBRE SECONDAIRE	1C23/ 2002 3/9
ECROU BAS H M6X100	1F71/
ECROU BAS H M8X125	1G22/ USINE 1/2-1G22/ USINE 2/2
ECROU BAS H8X125 A GAUCHE	1G22/ USINE 2/2
ECROU BAS M8	1G22/ CLIENT-1G32/ CLIENT
ECROU BAS M10 PAS A DROITE	1E15/ ASPHALTE-1E15/ TERRE
ECROU BAS M10 PAS A DROITE	1E22/ 2/3-1E26/ ASPHALTE
ECROU BAS M14X100 D	1E41/ ASPHALTE-1E41/ TERRE
ECROU BAS M14X100 G	1E41/ ASPHALTE-1E41/ TERRE
ECROU BAS M16X150	1B31/ USINE 1/2-1B31/ USINE 2/2
ECROU BOITIER ROULEMENT	1E22/ 1/3
ECROU D'ARBRE PRIMAIRE	1C23/ 2004 2/10
ECROU D'ARBRE SECONDAIRE	1C23/ 2004 3/10
ÉCROU DE M-AR	1C23/ 2002 5/9
ECROU DE M-AR EQUIPE	1C23/ 2004 4/10
ECROU DE MOYEU AR	1E22/ 3/3
ÉCROU DE ROUE COURT	1E31/ ASPHALTE-1E31/ TERRE
ECROU FIX.ROULEMENT	1D11/ 2/2
ECROU HEXAGONAL SIMLOC M6	1E41/-1F61/ USINE
ECROU HEXAGONAL SIMLOC M6	1G22/ CLIENT-1G32/ USINE
ECROU HM M10 PAS A GAUCHE	1E15/ ASPHALTE-1E15/ TERRE
ECROU HM M10 PAS A GAUCHE	1E26/ ASPHALTE-1E26/ TERRE
ECROU HM M12X100	1G22/ USINE 1/2
ECROU HM M12X150	1B31/ USINE 2/2
ECROU HM M12X175	1D11/ 2/2
ECROU HM M6	1F71/
ECROU HM M8	1G22/ USINE 2/2-1G32/ USINE
ECROU HM M8	1G32/ CLIENT-1G32/ USINE
ECROU HM12 GAUCHE	1D11/ 2/2
ECROU HM8 X 100	1G41/ USINE
ECROU M10 SIMLOC	1F71/



INDEX CATALOGUE

ECROU M5 SIMLOC	1F71/
ECROU M6 A EMBASE	1G22/ USINE 2/2
ECROU M6 PH 135 M	1B36/-
ECROU M6 SIMLOC	1F71/
ECROU M8 PH 135M	1B36/
ECROU M12 PH 135	1E14/ ASPHALTE-1E14/ TERRE
ECROU NYLSTOP M8	1F71/
ECROU PH M12	1E28/ ASPHALTE-1E28/ TERRE
ECROU PH135 M14	1E28/ ASPHALTE-1E28/ TERRE
ECROU REGLAGE BARRE TORSION AR	1E22/ 1/3
ECROU REGLAGE CHASSE	1E12/
ECROU RH M10X1.5	1D11/ 2/2-1G22/ CLIENT
ECROU SIMMONDS 10 PH135M	3Z1A/
ECROUS COLLECTEUR ADM / ECH. SIMMONDS M8	1A13/
EMBASE RACCORD DE CLAP ESSENCE	1B31/ CLIENT-1B31/ USINE 1/2
EMBOUT D'ARBRE PRIMAIRE V2	1C23/ 2004 2/10
EMBOUT DE DESEMBUAGE	3V2A/ USINE
EMBOUT DE MAITRE-CYLINDRE	1F61/ CLIENT
EMBOUT DE ROTULE RT10 M14X100 D	1E41/ ASPHALTE-1E41/ TERRE
EMBOUT DE ROTULE RT10 M14X100 G	1E41/ ASPHALTE-1E41/ TERRE
EMBOUT DE TIGE DE MC EMBRAYAGE	1G32/ USINE
EMBOUT FEMELLE 3/8	1F63/
EMBOUT MALE 3/8-24F	1F63/-1F71/
EMBOUT MALE 7/16-20	1F63/ 1F71/
EMBOUT MALE M10X100	1F63/
EMBOUT MALE M12X100	1F63/
EMBOUT PRISE DÉPRESSION FREIN	1A21/
EMBOUT ROTULE M8 DROITE 2003	1G22/ USINE 1/2-1G22/ USINE 2/2
EMBOUT ROTULE M8 GAUCHE 2003	1G22/ USINE 2/2
ENCODEUR	1A14/
ENSEMBLE CABLE DE VERROUILLAGE MAR	1C23/ 2002 5/9
ENSEMBLE PATTES FIXATIONS	1A21/-1A23/ CLIENT
ENSEMBLE TIROIR DE COMMANDE 2004	1C23/ 2004 5/10
ENSEMBLE TÔLE ANTI-DEJAUGEAGE	1A15/ 2/2
ENTRAÎNEMENT DE POMPE	1C23/ 2004 4/10
ENTRETOISE AMORTISSEUR ASPHALTE	1E13/ ASPHALTE-1E14/ ASPHALTE
ENTRETOISE ARRIERE	1E22/ 3/3
ENTRETOISE AXE ROTATION LEVIER 14.40MM	1G22/ USINE 1/2

ECROU M5 SIMLOC	1F71/
ENTRETOISE DE BLOCAGE TRANSMISSION	1E13/ ASPHALTE-1E13/ TERRE
ENTRETOISE DE BRAS AR	1E22/ 1/3
ENTRETOISE DE CHAPE DE PIVOT	1E13/ ASPHALTE-1E13/ TERRE
ENTRETOISE DE LEVIER ANTI-ROULIS AR	1E26/ ASPHALTE-1E26/ TERRE
ENTRETOISE DE PRÉCONTRAÎNTE	1C23/ 2004 9/10
ENTRETOISE DE PRIMAIRE	1C23/ 2002 2/9-1C23/ 2004 2/10
ENTRETOISE DE ROTULE 16.52	1E12/
ENTRETOISE DE ROTULE INF. SSA 16.50	1E28/ ASPHALTE-1E28/ TERRE
ENTRETOISE DE ROTULE SUP. SSA 16.50	1E28/ 1/2
ENTRETOISE DE ROTULE. INF. SSA 14.50	1E28/ 1/2
ENTRETOISE DE ROULEMENT ROUE AR	1E22/ 1/3-1E22/ 3/3
ENTRETOISE ETRIER AR	1F41/
ENTRETOISE PALIER INTERMEDIAIRE	1D11/ 2/2
ENTRETOISE PIVOT	1E13/ ASPHALTE-1E13/ TERRE
ENTRETOISE ROT. SUP. SSA 14.50	1E28/ ASPHALTE-1E28/ TERRE
ENTRETOISE ROTULE AMORTISSEUR	1E14/ ASPHALTE-1E14/ TERRE
ENTRETOISES DE ROTULE SMEM 10.50	1E26/ ASPHALTE-1E26/ TERRE
ETRIER 2 PISTONS Ø38	1F41/
ETRIER D.MONOBLOC 4 PISTONS DIA.36-42	1F21/ ASPHALTE-1F21/ TERRE
ETRIER G.MONOBLOC 4 PISTONS DIA.36-42	1F21/ ASPHALTE-1F21/ TERRE
EXTINCTEUR 4 KGACIER	3T3C/

F

FAISCEAU AFFICHEUR TRIP XAP	3Z9*/
FAISCEAU ANTI-BROUILLARD AV	3Z9*/
FAISCEAU CAPTEUR V. ROUE HALL	3Z9*/
FAISCEAU DE LEVE-VITRE	3Z9*/
FAISCEAU HABITACLE + CONSOLE CENTRALE	3Z9*/
FAISCEAU HAYON	3Z9*/
FAISCEAU JAUGE ESSENCE	3Z9*/
FAISCEAU MAGNETI MARELLI	3Z9*/
FAISCEAU MOTEUR	3Z9*/
FAISCEAU NAVIGATION	3Z9*/
FAISCEAU POMPE ESSENCE	3Z9*/
FAISCEAU POMPE GAVAGE	3Z9*/



INDEX CATALOGUE

FAISCEAU PORTE D	3Z9*/
FAISCEAU PORTE G	3Z9*/
FAISCEAU PRINCIPAL	3Z9*/
FAISCEAU PUISSANCE SECOURS	3Z1A/
FAISCEAU RAMPE DE PHARES	3Z9*/
FAISCEAU SERVITUDE AR	3Z9*/
FAISCEAU SERVITUDE AVD	3Z9*/
FAISCEAU SERVITUDE AVG	3Z9*/
FAISCEAU XAP	3Z9*/
FEU AR DE BROUILLARD	ACCESSOIRES - 1/2
FEU ARD	ACCESSOIRES - 1/2
FEU ARG	ACCESSOIRES - 1/2
FEU STOP DE VOLET AR	ACCESSOIRES - 1/2
FILTRE D'ASPIRATION	1B31/ USINE 1/2
FILTRE A ESSENCE	1B32/ CLIENT
FILTRE A ESSENCE BOSCH	1B31/ USINE 1/2-1B31/ USINE 2/2
FILTRE A HUILE PLAT	1A15/ 1/2
FILTRE D'AIR COUCHE	1A26/
FILTRE PAPILLON	1B31/ CLIENT
FLASQUE CONIQUE	1A14/
FLASQUE DE MAINTIEN D'EMBRAYAGE	1C23/ 2002 7/9-1C23/ 2004 2/10
FLASQUE DE POTENTIOMÈTRE	1C23/ 2002 5/9-1C23/ 2004 5/10
FLASQUE DE ROULEMENT DE ROUE	1E22/ 3/3
FLASQUE D'ÉTANCHÉITÉ COTÉ GAUCHE	1C23/ 2002 7/9-1C23/ 2004 7/10
FLEXIBLE FILTRE / BOITIER DEV. ESS (AVEC TE)	1B32/ CLIENT
FLEXIBLE REFROIDISSEMENT/ RÉSERVOIR	1E42/ CLIENT-1E42/ USINE
FLEXIBLE RÉSERVOIR / POMPE B.P.	1E42/ CLIENT-1E42/ USINE
FLEXIBLE BASSE PRESSION	1E42/ CLIENT-1E42/ USINE
FLEXIBLE BLOC REPARTITION/RAMPE INJECT.	1A23/ USINE
FLEXIBLE BOITE TAMPON / FILTRE LG=445	1B32/ CLIENT
FLEXIBLE BOITIER ESSENCE / RAMPE INJ.	1A23/ CLIENT
FLEXIBLE DE REMPLISSAGE	1B31/ CLIENT
FLEXIBLE DEBULLAGE RADIATEUR	1B12/ 2/2
FLEXIBLE EMBRAYAGE	1G32/ CLIENT
FLEXIBLE FREIN ARRIERE	1F63/
FLEXIBLE FREIN AVANT	1F63/
FLEXIBLE HAUTE PRESSION	1E42/ CLIENT-1E42/ USINE
FLEXIBLE MISE A L'AIR / CLAPET	1B31/ USINE 1/2

FLEXIBLE MISE A L'AIR / CLAPET	1B31/ USINE 1/2
FLEXIBLE MISE A L'AIR LIBRE	1B31/ CLIENT-1B32/ CLIENT
FLEXIBLE POMPE BV/RADIATEUR HUILE	1C23/ 2002 8/9
FLEXIBLE RADIATEUR RETOUR BOITE DE VITESSES	1C23/ 2002 8/9
FLEXIBLE RETOUR ESSENCE	1B32/ CLIENT
FOURCHETTE ASSEMBLEE	1C23/ 2002 4/9-1C23/ 2004 4/10
FOURREAU DE COMMANDE	1C23/ 2004 5/10
FUSIBLE 5A 106M	1E28/ 2/2

G

GACHETTE DE MARCHE AR.	1G22/ CLIENT-1G22/ USINE 1/2
GAINE DIA.32 ROUGE	3V2A/ USINE
GALET TENDEUR MÉCANIQUE MOT TU5JP4	1A14/
GICLEUR	1E28/ 2/2
GLISSIERE ACIER D.SIEGE PILOTE	3Y4A/
GLISSIERE ALU G.SIEGE PILOTE	3Y4A/
GLISSIERE D.SIEGE COPILOTE	3Y4A/
GLISSIERE G.SIEGE COPILOTE	3Y4A/
GOUJON COLLECTEUR ECH M8X125 L=36	1A13/
GOUJON COLLECTEUR ADM M8X125 L=48	1A13/
GOUJON DE POMMEAU	1G22/ USINE 1/2
GOUJON DE ROUE ARRIERE	1E31/ ASPHALTE-1E31/ TERRE
GOUJON DE ROUE AVANT	1E31/ ASPHALTE-1E31/ TERRE
GOUJON ROUE	1E13/ ASPHALTE-1E13/ TERRE
GOUPIL.CENTR. ETRIER FR. AV TERRE LG10	1E13/ ASPHALTE-1E13/ TERRE
GOUPILLE 8X12	1D11/ 2/2
GOUPILLE 13X10	1D11/ 1/2
GOUPILLE 16X14	1E11/
GOUPILLE MECANINDUS Ø2,5X20	1C23/ 2002 4/9
GOUPILLE MECANINDUS Ø20X2,5	1C23/ 2004 4/10
GRAINS DE RÉGLAGE 3,2 MM	1A13/
GRAINS DE RÉGLAGE 4,0 MM	1A13/
GRAINS DE RÉGLAGE 4,5 MM	1A13/
GRILLE DE PROTECTION	2K3C/
GUIDE DE POUSSOIR COMPLET	1C23/ 2002 4/9



INDEX CATALOGUE

H

HARNAIS 4 POINTS 3"3U1A/

I

INDEXEUR COMPLET1C23/ 2002 4/9
 INDEXEUR MONTE COMPLET1C23/ 2004 4/10
 INJECTEUR1A23/ CLIENT
 INSERT D'ANTICOUPLE1C23/ 2002 7/9
 INTERRUPTEUR MORS LPI1E28/ 2/2

J

JANTE ASPHALTE 7X17 ALU (DÉPORT 40 MM)1E31/ ASPHALTE
 JANTE TERRE 6X15 ALU (DÉPORT 27,3 MM)1E31/ TERRE
 JAUGE À ESSENCE1B31/ CLIENT-1B31/ USINE 2/2
 JEU DE 2 FOURREAUX D'ARCEAU2K6D/
 JEU DE 2 SUPPORTS D'OPTIQUES/BOUCLIERACCESSOIRES - 1/2
 JEU DE CALE DE ROULEMENT NJ22061C23/ 2004 3/10
 JEU DE CALES DE ROULEMENT NU304.....1C23/ 2004 2/10
 JEU DE CALES DE SHIFTER1C23/ 2002 4/9-1C23/ 2004 4/10
 JEU DE PLATEAUX D'AUTOBLOQUANT 23/23 ET 30/301C23/ 2002 6/9
 JEU DE PLATEAUX D'AUTOBLOQUANT 23/65 ET 23/851C23/ 2002 6/9
 JEU DE PLATEAUX D'AUTOBLOQUANT 30/401C23/ 2002 6/9
 JEU DE PLATEAUX D'AUTOBLOQUANT 30/45 ET 45/651C23/ 2002 6/9
 JEU DE PLATEAUX D'AUTOBLOQUANT 35/45 ET 35/651C23/ 2002 6/9
 JEU DE PLATEAUX D'AUTOBLOQUANT 35/50 ET 35/601C23/ 2002 6/9
 JEU DE PLATEAUX D'AUTOBLOQUANT 37/40 ET 37/901C23/ 2002 6/9
 JEU DE PROTECTION AILE ARIERE2K3C/
 JEU DE SEGMENTS1A12/ 2/2
 JOINT1B12/ 2/2
 JOINT BOITIER PAPILLON1A26/
 JOINT BUSAK TWA 012001E13/ ASPHALTE-1E13/ TERRE
 JOINT BUSAK TWVA011001E22/ 3/3

JOINT CUIVRE1F63/ 1G32/ CLIENT
 JOINT CUIVRE Ø10.....1A15/ 1/2
 JOINT CUIVRE Ø10,2X13,5X1,51A23/ USINE
 JOINT CUIVRE Ø12,5X16,8X11B31/ USINE 2/2
 JOINT CUIVRE Ø14,2X20X11B31/ USINE 2/2
 JOINT CUIVRE Ø181E42/ CLIENT-1E42/ USINE
 JOINT CUIVRE Ø18X24X1,51B31/ USINE 2/2
 JOINT CUIVRE Ø221E42/ CLIENT-1E42/ USINE
 JOINT DE BOUCHON DE VIDANGE1C23/ 2002 7/9-1C23/ 2004 7/10
 JOINT DE CULASSE1A13/
 JOINT DE JAUGE1B31/ CLIENT-1B31/ USINE 2/2
 JOINT DE PLAQUE BOITE TAMPON1B31/ USINE 2/2
 JOINT DIA=361F21/ ASPHALTE-1F21/ TERRE
 JOINT DIA=38.....1F41/
 JOINT DIA=421F21/ ASPHALTE-1F21/ TERRE
 JOINT DL Ø16X42X7 NITRILE1C23/ 2004 5/10
 JOINT DL Ø45X60X81C23/ 2004 7/10
 JOINT DL VITON Ø26X37X71C23/ 2004 2/10
 JOINT DL VITON Ø32X52X71C23/ 2004 6/10
 JOINT DOUBLE LÈVRES Ø20X30X7 NITRILE1C23/ 2002 4/9
 JOINT DOUBLE LÈVRES Ø45X60X81C23/ 2002 7/9
 JOINT DOUBLE LÈVRES Ø45X68X101C23/ 2002 7/9
 JOINT DOUBLE LÈVRES Ø26X37X7 VITON1C23/ 2002 7/9
 JOINT DOUBLE LÈVRES Ø16X26X71C23/ 2002 5/9
 JOINT DOUBLE LÈVRES Ø20X40X7 NITRILE1C23/ 2002 5/9
 JOINT ÉCHAPPEMENT1B21/
 JOINT ETANCHE BRAS AR1E22/ 1/3
 JOINT PLAQUE BOITE TAMPON ESSENCE1B31/ CLIENT
 JOINT RACLEUR Ø611C23/ 2004 10/10
 JOINT SIMPLE LÈVRE 25X40X5 RETOUCHE1C23/ 2004 9/10
 JOINT SIMPLE LÈVRE RULON1C23/ 2002 5/9-1C23/ 2004 5/10
 JOINT SIMPLE LÈVRE VITON 18X30X71C23/ 2002 7/9
 JOINT SL VITON Ø26X37X71C23/ 2004 2/10
 JOINT SPI ARBRE A CAMES1A13/
 JOINT TORIQUE1B31/ USINE 2/2
 JOINT TORIQUE Ø26X21C23/ 2002 5/9
 JOINT TORIQUE Ø32,2X31C23/ 2002 6/9
 JOINT TORIQUE Ø52X21C23/ 2002 5/9



INDEX CATALOGUE

JOINT TORIQUE DIAM.6X2 EPDM	1C23/ 2002 9/9
JOINT TORIQUE FIX POMPE	1B31/ CLIENT
JOINT TORIQUE NITRILE Ø8X2,5.....	1C23/ 2004 4/10
JOINT TORIQUE NITRILE Ø8X2,5	1C23/ 2002 5/9
JOINT TORIQUE NITRILE Ø10X2,5	1C23/ 2002 4/9
JOINT TORIQUE NITRILE Ø13,1X1,6	1C23/ 2002 4/9-1C23/ 2002 5/9
JOINT TORIQUE NITRILE Ø14,5X1.....	1C23/ 2004 5/10
JOINT TORIQUE NITRILE Ø16X2	1C23/ 2004 4/10
JOINT TORIQUE NITRILE Ø18X2	1C23/ 2002 4/9
JOINT TORIQUE NITRILE Ø41X1,5.....	1C23/ 2004 5/10
JOINT TORIQUE NITRILE Ø47X2	1C23/ 2002 4/9-1C23/ 2004 5/10
JOINT TORIQUE Ø2,5X106	1C23/ 2002 7/9-1C23/ 2004 7/10
JOINT TORIQUE Ø2X64.....	1C23/ 2004 6/10
JOINT TORIQUE Ø7,5X1,5	1E42/ CLIENT-1E42/ USINE
JOINT TORIQUE Ø10X2,5	1C23/ 2004 5/10
JOINT TORIQUE Ø26X2	1C23/ 2004 4/10
JOINT TORIQUE Ø37X2,7	1B12/ 2/2
JOINT TORIQUE Ø47X2.....	1C23/ 2004 4/10
JOINT TORIQUE Ø52X2.....	1C23/ 2004 4/10
JOINT COLLECTEUR	1A21/
JOINT COUVRE CULASSE	1A13/
JOINT QUEUES DE SOUPAPES	1A13/
JONC D'ARRET	1E14/ ASPHALTE-1E14/ TERRE
JONC PLAT COLONNE DE DIRECTION	1E45/
JUPE SOUPLE SOUS PARE-CHOCs	2K3C/

K

KIT AMORTISSEUR ARRIERE (CA3)	1E28/ ASPHALTE
KIT AMORTISSEUR ARRIERE TERRE (CT2)	1E28/ TERRE
KIT BARRE ANTI-DÉVERS AVANT (TT8)	1E15/ ASPHALTE-1E15/ TERRE
KIT BARRE ANTI-DEVERS AR (TT10)	1E26/ ASPHALTE-1E26/ TERRE
KIT BATTERIE (TT14)	3Z1A/
KIT CARTER HUILE (TT2)	1A15/ 2/2
KIT CIRCUIT CARBURANT USINE (UA1)	1A23/ USINE-1B31/ CLIENT
KIT CIRCUIT CARBURANT USINE (UA1)	1B31/ USINE 2/2-1B32/ CLIENT

KIT CIRCUIT CARBURANT USINE (UA1)	1B32/ USINE-1B36/
KIT COMMANDE DE BOITE (CA8)	1G22/ CLIENT
KIT COMMANDE DE BOITE USINE (UA6)	1G22/ USINE 1/2-1G22/ USINE 2/2
KIT COMMANDE DE FREINS (CA6)	1F61/ CLIENT-1F62/ CLIENT
KIT COMMANDE DE FREINS (CA6)	1F71-1G32/ CLIENT
KIT COMMANDE DE FREINS USINE (UA4)	1F61/ CLIENT-1F71/
KIT COMPLET CARENAGE INFÉRIEUR ASPHALTE (CA9)	2K2E/ ASPHALTE
KIT COMPLET CARENAGE INFÉRIEUR TERRE (CT4)	2K2E/ TERRE
KIT COMPLET PIVOT AVANT ASPHALTE 2002 (CA2)	1E13/ ASPHALTE
KIT COMPLET PIVOT AVANT ASPHALTE 2002 (CA2)	1E31/ ASPHALTE
KIT COMPLET PIVOT AVANT TERRE 2002 (CT1)	1E13/ TERRE-1E14/ TERRE
KIT COMPLET PIVOT AVANT TERRE 2002 (CT1)	1E31/ ASPHALTE-1E31/ TERRE
KIT COMPLET TRIANGLES AVANT 2002 (TT7)	1E12/
KIT COUSSINET VILEBREQUIN NOIR ÉP = 1,855 / 1,861	1A12/ 1/2
KIT COUSSINET VILEBREQUIN VERT ÉP = 1,866 / 1,872	1A12/ 1/2
KIT DE RÉPARATION BUTÉE	1C23/ 2004 10/10
KIT DIRECTION (CA4)	1E41/-1E42/ CLIENT
KIT DIRECTION (CA4)	1E42/ USINE-1E45/
KIT DIRECTION (UA2)	1E41/ TERRE
KIT DIRECTION 2002 (CA4)	1E41/ ASPHALTE-1E41/ TERRE
KIT DIRECTION 2002 USINE (UA2)	1E41/ ASPHALTE-1E42/ USINE
KIT DIRECTION 2002 USINE (UA2)	1E41/-1E42/ CLIENT
KIT ECHAPPEMENT (TT4)	1B21/
KIT EMBRAYAGE (TT5)	1C11/-1G32/ CLIENT
KIT EXTINCTEUR ELECTRIQUE	3T3C/
KIT FAISCEAUX 2002 (CA10)	3S3D/ 3Z9*/
KIT FAISCEAUX 2002 OPTION MARELLI (UA7)	3Z9*/
KIT FIXATION ROUE DE SECOURS	ACCESSOIRES - 2/2
KIT FREINS ARRIERE (TT12)	1F31/ 1F41/
KIT FREINS AVANT ASPHALTE (CA5)	1F11/ ASPHALTE-1F21/ ASPHALTE
KIT FREINS AVANT TERRE (CT3)	1F11/ TERRE-1F21/ ASPHALTE
KIT JEU D'ATTACHES CAPOT	ACCESSOIRES - 2/2
KIT PEDALIER USINE (UA5)	1F61/ USINE-1G11/ USINE
KIT PEDALIER USINE (UA5)	1G32/ USINE-1G41/ USINE
KIT POULIE ALUMINIUM VILEBREQUIN (TT1)	1A14/
KIT PRISE D'AIR DE TOIT	2K3C/
KIT RAMPE DE PHARES	ACCESSOIRES - 1/2
KIT REFROIDISSEMENT AMORTISSEUR ARRIERE (TT11)	1E28/ 2/2



INDEX CATALOGUE

KIT RESERVOIR ESSENCE (CA1)1A23/ CLIENT-1B31/ CLIENT
 KIT RESERVOIR ESSENCE (CA1)1B32/ CLIENT-1B36/
 KIT RÉVISION ALCON1C23/ 2002 9/9
 KIT SUPPORTS MOTEUR 2002 (TT6)1D11/ 1/2-1D11/ 2/2
 KIT TRAIN ARRIERE (TT9)1E21-1E22/ 1/3
 KIT TRAIN ARRIERE (TT9)1E22/ 3/3-1E31/ ASPHALTE
 KIT TUYAUTERIE FREINAGE (CA7)1F63/
 KITCOUSSINET VILEBREQUIN BLEU ÉP = 1,841 / 1,8471A12/ 1/2

L

LEVE-VITRE AV CDE ELEC DROITE3N5A/
 LEVE-VITRE AV CDE ELEC GAUCHE3N5A/
 LEVIER ANTI-ROULIS ARD1E26/ ASPHALTE-1E26/ TERRE
 LEVIER ANTI-ROULIS ARG1E26/ ASPHALTE-1E26/ TERRE
 LEVIER BARRE ANTI-DÉVERS DROIT1E15/ ASPHALTE-1E15/ TERRE
 LEVIER BARRE ANTI-DÉVERS GAUCHE1E15/ ASPHALTE-1E15/ TERRE
 LEVIER BARRE TORSION1E22/ 1/3
 LEVIER COMMANDE BV V21G22/ CLIENT
 LEVIER DE COMMANDE DROIT1G22/ USINE 1/2
 LEVIER DIRECTION ASPHALTE1E13/ ASPHALTE
 LEVIER DIRECTION TERRE CLIENT1E13/ TERRE
 LEVIER DIRECTION TERRE USINE1E13/ TERRE
 LEVIER FREIN A MAIN1F71/
 LIGNE CENTRALE1B21/
 LOCATINES ETRIER FR. AVANT LG=351F21/ ASPHALTE

M

MAITRE CYL. FREIN Ø 15.91G32/ USINE
 MAITRE CYLINDRE DE FREIN Ø15.91F61/ USINE-1G32/ CLIENT
 MAITRE-CYLINDRE FREIN PRINCIPAL (25,4)1F61/ CLIENT
 MAMELON FILTRE1A15/ 1/2-1B12/ 2/2
 MAMELON FIXE1A15/ 1/2
 MANCHON REGLAGE CHASSE1E12/

MASTERVAC 200 MM1F62/ CLIENT
 MC.FREIN A MAIN 0.6251F71/
 MECANISME EMBRAYAGE1C11/
 MODINE1A15/ 1/2-1B12/ 2/2
 MONOBARRE DE CDE BV USINE 20031G22/ USINE 1/2-1G22/ USINE 2/2
 MONOBARRE DE COMMANDE DE B.V. X101G22/ CLIENT
 MOTEUR ESSUI-GLACE3N5C/
 MOTO-VENTILATEUR ASPIRANT1B12/ 1/2
 MOYEU ARRIERE1E22/ 3/3
 MOYEU DE VOLANT1E45/
 MOYEU S1600 20021E13/ ASPHALTE-1E13/ TERRE

O

OEILLET POUR ATTACHE RAPIDEACCESSOIRES - 1/2

P

PAIRE DE FOURREAU ÉPAULE 3"3U1A/
 PALIER D'AXE DE COMMANDE1C23/ 2002 4/9
 PALIER DE LEVIER COMMANDE DE BOITE1G22/ USINE 1/2
 PALIER DE RENVOI DE COMMANDE EV21C23/ 2004 9/10
 PALIER PÉDALE EMBRAYAGE1G32/ USINE
 PALIER RELAIS ANTI-COUPLE1D11/ 2/2
 PANNEAU DE PORTE CARBONE2K3C/
 PARE-BRISE2K7B/
 PARE-BRISE CHAUFFANT2K7B/
 PARE-CHOC ARRIERE2K3C/
 PARE-CHOC AVANT2K3C/
 PARE-PIERRES NYLON1A14/
 PASSE-CLOISON3V2A/ USINE
 PASSE-CLOISON 3/81F63/
 PATIN DE FREIN1F61/ USINE
 PATIN DE PÉDALE EMBRAYAGE1G32/ USINE
 PATTE FIX MOTO-VENTILATEUR1B12/ 1/2
 PEDALE ACCEL MODIFIEE1G41/ USINE



INDEX CATALOGUE

PIGNON DE 5 ÈME 33 DTS 15°/3°	1C23/ 2002 3/9
PIGNON DE 6 ÈME 29 DTS 15°/3°	1C23/ 2002 3/9
PIGNON DE 3 15DTS 15/31	1C23/ 2002 2/9
PIGNON DE 3 ÈME (15/31)	1C23/ 2004 2/10
PIGNON DE 4 19DTS 19X33	1C23/ 2002 2/9
PIGNON DE 4 ÈME (19/33)	1C23/ 2004 2/10
PIGNON DE 5 22DTS 22X33	1C23/ 2002 2/9
PIGNON DE 5 ÈME (22/33)	1C23/ 2004 2/10
PIGNON DE 6 ÈME (22/29)	1C23/ 2004 2/10
PIGNON DE MAR 43 DTS	1C23/ 2002 3/9
PIGNON MANCHON DE 6 22DTS 22X29	1C23/ 2002 2/9
PION D'APPUI	1B12/ 1/2
PION DE CENTRAGE	1A32/ 1E13/ ASPHALTE
PION DE CENTRAGE ASPHALTE	1E13/ TERRE-1E14/ ASPHALTE
PION DE CENTRAGE CONIQUE	1A31/
PION DE CENTRAGE CYLINDRIQUE	1A31/
PION DE CENTRAGE Ø12X15	1C23/ 2002 7/9-1C23/ 2004 7/10
PION DE CENTRAGE Ø16	1E41/
PION DE CENTRAGE TERRE	1E14/ TERRE
PION DE CENTRAGE VOLANT MOTEUR	1A12/ 1/2
PISTON COMPLET (AXE ET SEGMENTS)	1A12/ 2/2
PISTON D'ETRIER ARRIER DIA=38	1F41/
PISTON D'ETRIER AVANT DIA=36	1F21/ ASPHALTE-1F21/ TERRE
PISTON D'ETRIER AVANT DIA=42	1F21/ ASPHALTE-1F21/ TERRE
PISTON DE BUTÉE	1C23/ 2002 9/9
PIVOT ARRIERE	1E22/ 2/3-1E22/ 3/3
PIVOT AVANT	1E13/ ASPHALTE-1E13/ TERRE
PLANÉTAIRE	1C23/ 2002 6/9
PLANÉTAIRE EV2	1C23/ 2004 6/10
PLAQUE DE FERMETURE COMMANDE	1C23/ 2002 4/9-1C23 / 2004 - 5/10
PLAQUE DE FERMETURE COTE DISTRIBUTION	1A14/
PLAQUE PORTE FAISCEAUX	3S3D/
PLAQUE REGLAGE CAROSS.AR 0' EP.4	1E22/ 2/3
PLAQUE REGLAGE CAROSS.AR 1° EP.4	1E22/ 2/3
PLAQUE REGLAGE CAROSS.AR 15' EP.4	1E22/ 2/3
PLAQUE REGLAGE CAROSS.AR 30' EP.4	1E22/ 2/3
PLAQUE REGLAGE CAROSS.AR 45' EP.4	1E22/ 2/3
PLAQUE RENFORT ANCRAGE ARCEAU	3U1A/

PLAQUETTE AR DS2000	1F41/
PLAQUETTE AV DS3000	1F21/ ASPHALTE-1F21/ TERRE
PLAQUETTE ENTRETOISE	1A15/ 2/2
PLAQUETTE FREIN ECROU	1E13/ ASPHALTE-1E13/ TERRE
PLATEAU D'AUTOBLOQUANT	1C23/ 2004 6/10
POIGNEE DE FREIN A MAIN	1F71/
POMMEAU BOULE	1G22/ CLIENT
POMMEAU DE VITESSE BOIS REPRIS	1G22/ USINE 1/2
POMPE A ESSENCE 7 BARS	1B31/ USINE 1/2-1B31/ USINE 2/2
POMPE À HUILE EV1 - 2004	1C23/ 2004 8/10
POMPE A HUILE MODIFIE	1A15/ 2/2
POMPE DE GAVAGE	1B31/ CLIENT-1B31/ USINE 1/2
POMPE DIRECTION ASSISTEE MODIFIÉE	1E42/ CLIENT-1E42/ USINE
POMPE HP ET REGULATEUR	1B31/ CLIENT
POMPE HPI P2DCN0150FL40C01V	1C23/ 2002 8/9
PORTE CLIP	1E28/ 2/2
PORTE FUSIBLE	1E28/ 2/2
POTENTIOMÈTRE ASS. AVEC ACCOUPLEMENT	1C23/ 2004 5/10
POTENTIOMÈTRE ASSEMBLÉ	1C23/ 2002 5/9
POTENTIOMETRE PAPILLON	1A26/
POTENTIOMETRE PAPILLON CABLE	1A26/
POULIE AAC ALUMINIUM	1A14/
POULIE ALU VILEBREQUIN	1A14/
POULIE COMMANDE ACCESSOIRES	1A14/
POULIE POMPE A EAU ALUMINIUM	1A14/
POUSOIR CLIQUET DOUBLE	1C23/ 2002 4/9
POUSOIR DE CLIQUET ASSEMBLÉ	1C23/ 2004 5/10-1C23/ 2004 5/10
POUSOIR DE SOUPAPE	1A13/
PRISE D'AIR DE TOIT	2K3C/
PROJECTEUR D	ACCESSOIRES - 1/2
PROJECTEUR G	ACCESSOIRES - 1/2
PROLONGE RAMPE DE PHARES	3Z9*/
PROTECTEUR ROTULE SSA 14	1E28/ ASPHALTE-1E28/ TERRE
PROTECTEUR ROTULE SSA 16	1E28/ ASPHALTE-1E28/ TERRE
PROTECTION INFERIEURE DROITE	2K2E/ TERRE
PROTECTION INFERIEURE GAUCHE	2K2E/ TERRE
PULSEUR D AIR	3V2A/ USINE
PURGE M7	1C23/ 2004 10/10



INDEX CATALOGUE

Q

QUEUE D'ARBRE PRIMAIRE V21C23/ 2002 2/9

R

RACCORD 10X100 BUSE1A23/ USINE
 RACCORD 3 VOIES1E28/ 2/2
 RACCORD BUSE PULVERISATION EAU1A23/ USINE
 RACCORD D'ETRIER AVANT1F63/
 RACCORD DE SORTIE AEROTHERME EV2.....3V2A/ USINE
 RACCORD DEBULLAGE BOITIER M6X1,001B12/ 2/2
 RACCORD DEBULLAGE RADIATEUR M10X1,001B12/ 2/2
 RACCORD FIA PLUG1A23/ CLIENT
 RACCORD INOX 90° DASH 3 FEMELLE1A15/ 1/2
 RACCORD INOX DASH 3.....1F61/ USINE
 RACCORD INOX DASH 3 FEMELLE1A15/ 1/2
 RACCORD INOX DASH 3 M/M1G32/ USINE
 RACCORD PRELEVEMENT FIA1A23/ USINE
 RACCORD RER DIA.8 2J 3 VOIES.....1B32/ CLIENT
 RACCORD SAPIN M16-150 DE MISE À L'AIR1C23/ 2004 7/10
 RACCORD SORTIE CULASSE M6 X 100 DASH1B12/ 2/2
 RADIATEUR ASSEMBLE1B12/ 1/2
 RADIATEUR HUILE BOITE DE VITESSES1C23/ 2002 8/9
 RALLONGE DE PURGE1C23/ 2004 10/10
 RALLONGE EMETTEUR DE FREIN1F61/ USINE-1G32/ USINE
 RAMPE (NUE) DE CAPOTACCESSOIRES - 2/2
 RAMPE INJECTION1A23/ USINE
 RAPPORT DE 3ÈME (15/31)1C23/ 2004 3/10
 RAPPORT DE 4ÈME (19/33)1C23/ 2004 3/10
 RAPPORT DE 5ÈME (22/33)1C23/ 2004 3/10
 RAPPORT DE 6ÈME (22/29)1C23/ 2004 3/10
 REFROIDISSEUR DIRECTION ASSISTEE1E42/ CLIENT-1E42/ USINE
 RÉGULATEUR PRESSION D'ESSENCE1A23/ USINE-1B31/ CLIENT
 RELAIS3S3D/
 RENVOI DE M-AR 39 DENTS1C23/ 2002 5/9-1C23/ 2004 4/10

RENOI EXTERNE EV2 2004 ASSEMBLÉ1C23/ 2004 9/10
 REPARTITEUR REGLABLE1F71/
 REPOSE PIED COPILOTEACCESSOIRES - 2/2
 REPOSE PIED PILOTE.....ACCESSOIRES - 2/2
 REPRISE BOITE TAMPON1B31/ USINE 1/2
 REPRISE USINAGE CAPT. PRESSION ESSENCE1A23/ USINE
 RESERVOIR 60 LITRES 20031B31/ USINE 1/2-1B36/
 RÉSERVOIR D.A. ÉVOLUTION1E42/ CLIENT-1E42/ USINE
 RESERVOIR ET POMPE LAVE GLACE1E28/ 2/2
 RESSORT AV. ASPHALTE 3.5 DAN/MM1E14/ ASPHALTE
 RESSORT AV. ASPHALTE 4 DAN/MM1E14/ ASPHALTE
 RESSORT AV. ASPHALTE 4,5 DAN/MM1E14/ ASPHALTE
 RESSORT AV. ASPHALTE 5 DAN/MM1E14/ ASPHALTE
 RESSORT AV. ASPHALTE 5,5DAN/MM1E14/ ASPHALTE
 RESSORT AV. TERRE 2,5 DAN/MM1E14/ TERRE
 RESSORT AV. TERRE 3 DAN/MM1E14/ TERRE
 RESSORT AV. TERRE 3,5 DAN/MM1E14/ TERRE
 RESSORT AV. TERRE 4 DAN/MM1E14/ TERRE
 RESSORT COLONNE DE DIRECTION1E45/
 RESSORT D'INDEXAGE DUR1C23/ 2004 4/10
 RESSORT DE CLIQUET DOUBLE.....1C23/ 2002 4/9-1C23/ 2004 5/10
 RESSORT DE RAPPEL COMMANDE1C23/ 2002 4/9-1C23/ 2004 5/10
 RESSORT D'INDEXAGE1C23/ 2002 4/9
 RESSORT FAIBLE CHARGE1C71/
 RESSORT SOUPAPE1A13/
 RÉTROVISEUR AVD2K3C/
 RÉTROVISEUR AVG2K3C/
 RONDELLE1E41/-1E41/ ASPHALTE
 RONDELLE1F11/ ASPHALTE-1F11/ TERRE
 RONDELLE1F31/ 3Z1A/
 RONDELLE BASCULEUR.....1G22/ USINE 2/2
 RONDELLE BELLEVILLE1C23/ 2004 6/10
 RONDELLE BELLEVILLE GALBE1C23/ 2002 6/9
 RONDELLE BRUNIE Ø81D11/ 1/2
 RONDELLE BRUNIE Ø8X221G32/ CLIENT
 RONDELLE BRUNIE Ø101D11/ 1/2
 RONDELLE CONCAVE1D11/ 1/2-1E22/ 2/3
 RONDELLE CONVEXE1D11/ 1/2-1E22/ 2/3



INDEX CATALOGUE

RONDELLE CUIVRE Ø10,2X15X1.....1C23/ 2002 5/9-1C23/ 2004 4/10
 RONDELLE CUIVRE Ø12,21C23/ 2004 7/10-1C23/ 2004 8/10
 RONDELLE CUIVRE Ø12,21C23/ 2002 7/9-1C23/ 2002 8/9
 RONDELLE CUIVRE Ø14,21C23/ 2002 8/9-1C23/ 2004 8/10
 RONDELLE CUIVRE Ø16 DE RACCORD SAPIN1C23/ 2004 7/10
 RONDELLE CUIVRE Ø20,2XØ25X11C23/ 2002 8/9-1C23/ 2004 8/10
 RONDELLE D'APPUI1C23/ 2002 4/9-1C23/ 2004 5/10
 RONDELLE DE MAINTIEN.....1C23/ 2004 9/10
 RONDELLE Ø10.....1D11/ 1/2
 RONDELLE OND. Ø5 TYPE A1B36/
 RONDELLE OND. Ø6 TYPE A.....1F61/ USINE-1G32/ USINE
 RONDELLE OND. Ø12 TYPE A1E12/
 RONDELLE OND. TYPE A1B31/ USINE 1/2
 RONDELLE PLATE 6X14X11E41/-1G22/ CLIENT
 RONDELLE PLATE 8X18X1,51G11/ USINE
 RONDELLE PLATE 10X20X21G11/ USINE
 RONDELLE PLATE BRUNIE D=081E22/ 2/3
 RONDELLE SPS D=51A14/
 RONDELLE SPS D=61G22/ USINE 2/2
 RONDELLE SPS D=6.....1C23/ 2002 8/9-1C23/ 2004 8/10
 RONDELLE SPS D=8X13X0.82K2E/ ASPHALTE-2K2E/ TERRE
 RONDELLE SPS D=8X13X0.81E22/ 1/3-1G22/ USINE 1/2
 RONDELLE SPS D=10/162K2E/ ASPHALTE-2K2E/ TERRE
 ROTULE INFÉRIEURE Ø16-381E28/ ASPHALTE-1E28/ TERRE
 ROTULE KA 6-D1F71/
 ROTULE MALE D.16.521E12/
 ROTULE NMB ABYT 101E12/
 ROTULE RT 12 SARMA1E14/ ASPHALTE-1E14/ TERRE
 ROTULE RT101E41/ ASPHALTE-1E41/ TERRE
 ROTULE SKF1F61/ USINE
 ROTULE SMEM 10.501E15/ ASPHALTE-1E15/ TERRE
 ROTULE SMEM 10.50 PAS A DROITE1E26/ ASPHALTE-1E26/ TERRE
 ROTULE SMEM 12.50 PAS À DROITE1D11/ 2/2
 ROTULE SMEM 8.501G22/ CLIENT
 ROTULE SMLEM 10.501E15/ ASPHALTE-1E15/ TERRE
 ROTULE SMLEM 10.50 PAS A GAUCHE1E26/ ASPHALTE-1E26/ TERRE
 ROTULE SMLEM 12.50 PAS À GAUCHE1D11/ 2/2
 ROTULE SSE 20.451E15/ ASPHALTE-1E15/ TERRE

ROTULE SSE 20.451E26/ ASPHALTE-1E26/ TERRE
 ROTULE SUPÉRIEURE Ø14-341E28/ ASPHALTE-1E28/ TERRE
 ROUE DE 1ÈRE 41 DENTS1C23/ 2004 3/10
 ROUE DE 2ÈME 36 DENTS.....1C23/ 2004 3/10
 ROUE DE MARCHÉ ARRIERE 43 DENTS1C23/ 2004 3/10
 ROULEMENT1A12/ 1/2
 ROULEMENT 6000 2RS1C23/ 2004 2/10
 ROULEMENT 6000 2RSR1C23/ 2002 7/9
 ROULEMENT À AIGUILLE K38X43X171C23/ 2002 3/9
 ROULEMENT À BILLE 60041C23/ 2004 5/10
 ROULEMENT À BILLE 6004 : 20X42X121C23/ 2002 4/9
 ROULEMENT A BILLES1C23/ 2004 4/10
 ROULEMENT À BILLES 20X37X9 619041C23/ 2002 5/9
 ROULEMENT À BILLES 60091C23/ 2002 6/9-1C23/ 2004 6/10
 ROULEMENT À BILLES AB 12458 S051C23/ 2004 6/10
 ROULEMENT À BILLES SNR AB 12458 S051C23/ 2002 6/9
 ROULEMENT A ROULEAUX NJ22061C23/ 2002 3/9-1C23/ 2004 3/10
 ROULEMENT À ROULEAUX 19,5X35X11 NU2021C23/ 2002 5/9-1C23/ 2004 4/10
 ROULEMENT A ROULEAUX NU2061C23/ 2004 3/10
 ROULEMENT À ROULEAUX NU206 ETPV21C23/ 2002 3/9
 ROULEMENT À ROULEAUX NU304EC1C23/ 2002 2/9
 ROULEMENT AB 12458SOS1E22/ 3/3
 ROULEMENT ARRIERE1E22/ 1/3
 ROULEMENT COLONNE DE DIRECTION1E45/
 ROULEMENT COMBINE.....1F61/ USINE
 ROULEMENT COMBINÉ NKIB5904.....1C23/ 2004 9/10
 ROULEMENT COMBINE Ø 121G22/ USINE 1/2
 ROULEMENT COMBINE RAX7121G22/ CLIENT
 ROULEMENT COMBINES1G22/ USINE 2/2
 ROULEMENT DE BUTÉE.....1C23/ 2002 9/9-1C23/ 2004 10/10
 ROULEMENT KAYDON1E13/ ASPHALTE-1E13/ TERRE
 ROULEMENT NU3041C23/ 2004 2/10
 ROULEMENT TRAIN ARRIERE.....1E22/ 1/3

S

SANGLE 2 POINTS3U1A/



INDEX CATALOGUE

SANGLE DE FIXATION BATTERIE SBS30	3Z1A/
SANGLE DE RESERVOIR	1B36/
SATELLITE	1C23/ 2002 6/9-1C23/ 2004 6/10
SILENCIEUX DOUBLE	1B21/
SILENT BLOC D'APPUI RADIATEUR	1B12/ 1/2
SILENT-BLOC	1B21/
SONDE DE TEMPERATURE D'HUILE	1A15/ 2/2
SOUFFLET COLONNE / TABLIER	1E41/
SOUFFLET DE CREMAILLERE TYPE WRC	1E41/
SOUPAPE ADMISSION	1A13/
SOUPAPE ECHAPPEMENT	1A13/
SUPPORT	3N5C/
SUPPORT ARRET DE GAINÉ	1G22/ CLIENT
SUPPORT ARRIERE CARENAGE	2K2E/ ASPHALTE-2K2E/ TERRE
SUPPORT BALADEUR	1C23/ 2002 3/9-1C23/ 2004 3/10
SUPPORT BALADEUR 5/6	1C23/ 2004 3/10
SUPPORT BASCULEUR	1G22/ USINE 2/2
SUPPORT BASCULEUR DE M-AR	1C23/ 2002 5/9-1C23/ 2004 4/10
SUPPORT BOITE GAUCHE	1D11/ 1/2
SUPPORT BUTEE ACCEL	1G41/ USINE
SUPPORT COLONNE DIRECTION	1E45/
SUPPORT DE CARENAGE AV.	2K2E/ ASPHALTE-2K2E/ TERRE
SUPPORT DE CORALBA	3S3D/
SUPPORT DE POMPE	1B31/ USINE 1/2
SUPPORT GICLÉUR DROIT	1E28/ 2/2
SUPPORT GICLÉUR GAUCHE	1E28/ 2/2
SUPPORT JOINT D'ENTRAINEUR DROIT	1C23/ 2004 6/10
SUPPORT LEVIER DE VITESSES	1G22/ USINE 1/2
SUPPORT LEVIER FREIN A MAIN	1F71/
SUPPORT MOTEUR DROIT	1D11/ 1/2
SUPPORT PALIER DE RENVOI DE M-AR	1C23/ 2002 5/9-1C23/ 2004 4/10
SUPPORT PEDALE ACCELERATEUR	1G41/ USINE
SUPPORT PEDALIER	1G32/ CLIENT
SUPPORT PEDALIER ET COLONNE	1G11/ USINE
SUPPORT POMPE D.A. ET ALTERNATEUR	1A31/
SUPPORT SCAM ALUMINIUM	1A14/
SUPPORT SMOT ALUMINIUM	1A14/
SUPPORT TÔLE ANTI-EMULSION	1A15/ 2/2

T

TE ACIER 3 VOIES	1F63/
TELECOMMANDE	3S3D/
TIRANT DE CHASSE	1E12/
TIRETTE COUPE-CIRCUIT	ACCESSOIRES - 2/2
TÔLE ANTI-BARBOTAGE	1A15/ 2/2
TÔLE ANTI-BARBOTAGE CENTRALE	1A15/ 2/2
TOLE D'ETANCHEITE	1C23/ 2004 4/10
TÔLE INFÉRIEURE D'EMBRAYAGE	1C23/ 2002 7/9-1C23/ 2004 7/10
TÔLE POMPE A HUILE	1A15/ 2/2
TRANSMISSION	1C71/
TRAVERSE ARRIERE	1E21/
TRAVERSE PLANCHE DE BORD	3S3D/
TRAVERSE POLYESTER SUP.RADIA EAU	1B12/ 1/2
TRÉPIED DE RENVOI EXTERNE	1C23/ 2004 9/10
TREPIED SUPPORT BASCULEUR	1G22/ USINE 2/2
TUBE ALIMANTATION HP	1B32/ USINE
TUBE ALIMENTATION BP	1B32/ USINE
TUBE DE DESCENTE	1B21/
TUBE ENTREE CHAUFFAGE	3V2A/ USINE
TUBE POMPE HP	1B31/ CLIENT
TUBE RETOUR	1B32/ USINE
TUBE RIGIDE DE FREIN 3 LG=2900	1F71/
TUBE SORTIE CHAUFFAGE	3V2A/ USINE
TUBE SUR CREMAILLERE	1E41/
TUYAU	1E28/ 2/2-1F61/ CLIENT
TUYAU ALIMENTATION ESS. BOITIER / RAMPE	1B32/ USINE
TUYAU ALIMENTATION ESSENCE	1A23/ USINE
TUYAU COURT GAUCHE AVEC RACCORD	1B31/ CLIENT
TUYAU LONG DROIT AVEC RACCORD	1B31/ CLIENT
TUYAU POMPE DE GAVAGE DROIT	1B31/ USINE 1/2
TUYAU POMPE DE GAVAGE GAUCHE	1B31/ USINE 1/2
TUYAU RETOUR ESSENCE	1A23/ USINE
TUYAU RIGIDE (2,90M.)	1F63/



INDEX CATALOGUE

V

VILEBREQUIN	1A12/ 1/2
VIS	1A15/ 2/2-1A31/
VIS	1C23/ 2004 9/10-1E13/ ASPHALTE
VIS A TETON SANS TETE 4X5	1F61/ USINE
VIS BANJO M12X150	1B31/ USINE 2/2
VIS BANJO M14X150	1B31/ USINE 2/2
VIS BOÎTIER D'EAU M6X100 LG=50	1B12/ 2/2
VIS BOÎTIER D'EAU M10 DASH 3	1B12/ 2/2
VIS CHAPEAU DE BARREAU	1E41/
VIS CHAPEAU DE PALIER 1, 3 ET 5	1A12/ 1/2
VIS CHAPEAU DE PALIER 2 ET 4	1A12/ 1/2-1A15/ 2/2
VIS CHC	1B31/ USINE 1/2
VIS CHC M2 LG=5	1G22/ USINE 1/2-1G22/ USINE 2/2
VIS CHC M10X1,50	1A31/
VIS CHC M10 L20 DISQ/MOY	2K2E/ ASPHALTE-2K2E/ TERRE
VIS CHC M10X1,50 LG=22	1G41/ USINE
VIS CHC M10X1,30 LG=30	1G11/ USINE
VIS CHC M10X1,50 LG=30	1D11/ 1/2
VIS CHC M10X1,50 LG=35	1D11/ 2/2-2K2E/ ASPHALTE
VIS CHC M10X1,50 LG=40	1D11/ 1/2-D11/ 2/2
VIS CHC M10X1,50 LG=45	1D11/ 2/2
VIS CHC M10X1,50 LG=46	1A31/
VIS CHC M10 LG=70	1F41/
VIS CHC M10X1,50 LG=75	1E13/ ASPHALTE-1E13/ TERRE
VIS CHC M10X1,50 LG=75	1E14/ ASPHALTE-1E14/ TERRE
VIS CHC M10X45 CL.12,9 ZN	1C23/ 2004 7/10
VIS CHC M10X45 CL.10,9 ZINGUÉE NOIRE	1C23/ 2002 7/9
VIS CHC M12X1,50 LG=35	1D11/ 1/2
VIS CHC M12X1,50 LG=40	1E41/
VIS CHC M12X1,50 LG=45	1E11/
VIS CHC M12X1,50 LG=50	1D11/ 1/2-1E14/ ASPHALTE
VIS CHC M12X150 LG=50 106K	1E12/
VIS CHC M12X1,50 LG=60	1E22/ 2/3
VIS CHC M12X1,50 LG=70 FIX.TRIANGLE	1E12/
VIS CHC M12X40 CL 8,8 ZINGUÉE NOIRE	1C23/ 2002 7/9-1C23/ 2004 7/10

VIS CHC M4 LG=16	1B31/ CLIENT-1B31/ USINE 2/2
VIS CHC M4X0,7 LG=20	1G22/ CLIENT
VIS CHC M4X10 CL 8,8 ZN	1C23/ 2002 7/9
VIS CHC M4X10 CL9,8.....	1C23/ 2004 2/10
VIS CHC M4X12 CL. 8,8 BICHRO	1C23/ 2002 5/9
VIS CHC M5 LG=35	1F61/ USINE
VIS CHC M5X10 CL 10,9 ZN	1C23/ 2002 7/9
VIS CHC M5X10 CL 8,8	1C23/ 2004 2/10
VIS CHC M5X12 CL 10,9 ZINGUÉE NOIRE	1C23/ 2002 4/9-1C23/ 2004 5/10
VIS CHC M5X12 CL10,9 ZN	1C23/ 2002 7/9-1C23/ 2004 4/10
VIS CHC M5X16 CL. 10,9 ZINGUÉE NOIRE	1C23/ 2002 5/9
VIS CHC M5X16 CL. 8,8 ZINGUÉE NOIRE	1C23/ 2004 5/10
VIS CHC M6 LG=12.....	1G22/ USINE 1/2
VIS CHC M6 LG=20	1B31/ CLIENT
VIS CHC M6 LG=20 FIX TROMP.	1B31/ USINE 1/2
VIS CHC M6 LG=25.....	1G22/ USINE 1/2
VIS CHC M6 LG 30	1E41/
VIS CHC M6 LG=35 PPE D/A	1G32/ USINE
VIS CHC M6 LG=55.....	1A15/ 2/2
VIS CHC M6-12 CL12,9	1C23/ 2002 4/9
VIS CHC M6X1 LG=25	1F71/
VIS CHC M6X1 LG=45	1B36/
VIS CHC M6X1 LG=60	1G22/ CLIENT
VIS CHC M6X12	1G32/ CLIENT-1G22/ USINE 2/2
VIS CHC M6X12 CL. 12,9.....	1C23/ 2004 5/10
VIS CHC M6X16 CL. 10,9 ZINGUÉE NOIRE	1C23/ 2002 5/9-1C23/ 2004 9/10
VIS CHC M6X16 CL. 8,8 ZINGUÉE NOIRE	1C23/ 2002 4/9-1C23/ 2002 5/9
VIS CHC M6X16 CL8,8.....	1C23/ 2004 4/10
VIS CHC M6X22	1G22/ USINE 2/2
VIS CHC M6X65 ZN CL. 10,9.....	1C23/ 2002 8/9-1C23/ 2004 8/10
VIS CHC M7X16 CL. 10,9 ZINGUÉE NOIRE	1C23/ 2002 4/9-1C23/ 2002 5/9
VIS CHC M7X16 CL. 10,9 ZINGUÉE NOIRE	1C23/ 2004 5/10-1C23/ 2004 7/10
VIS CHC M7X20 CL 10,9 ZINGUÉE NOIRE	1C23/ 2002 7/9-1C23/ 2002 9/9
VIS CHC M7X20 CL 10,9 ZINGUÉE NOIRE	1C23/ 2004 4/10-1C23/ 2004 10/10
VIS CHC M7X35 CL 8,8 ZINGUÉE NOIRE	1C23/ 2002 7/9
VIS CHC M7X35 CL. 8,8 ZN.....	1C23/ 2004 7/10
VIS CHC M8 L=20 CL 12,9	1E22/ 1/3-1G32/ CLIENT
VIS CHC M8 L=45	1E41/



INDEX CATALOGUE

VIS CHC M8 L201E21/
 VIS CHC M8 L25 MC/SUPT1G22/ USINE 2/2-2K2E/ ASPHALTE
 VIS CHC M8 LG=16.....1G22/ USINE 1/2
 VIS CHC M8 LG=181D11/ 1/2
 VIS CHC M8 LG=20 CL 12.91E15/ ASPHALTE-1E15/ TERRE
 VIS CHC M8 LG=20 CL 12.91E26/ ASPHALTE-1E26/ TERRE
 VIS CHC M8 LG=351E15/ ASPHALTE-1E15/ TERRE
 VIS CHC M8 LG=351E26/ ASPHALTE-1E26/ TERRE
 VIS CHC M8 LG=40 CL 12.91E15/ ASPHALTE-1E15/ TERRE
 VIS CHC M8 LG=40 CL 12.91E26/ ASPHALTE-1E26/ TERRE
 VIS CHC M8X1,25 LG=181E13/ ASPHALTE-1E13/ TERRE
 VIS CHC M8X1,25 LG=181E13/ ASPHALTE-1E13/ TERRE
 VIS CHC M8X1,25 LG=201G11/ USINE
 VIS CHC M8X1,25 LG=251F71/
 VIS CHC M8X1,25 LG=301G11/ USINE
 VIS CHC M8X1,25 LG=301A31/
 VIS CHC M8X1,25 LG=551B36/ 1G22/ CLIENT
 VIS CHC M8X1,25 LG=901G11/ USINE
 VIS CHC M8X16 CL. 12,9 BRUTE1C23/ 2002 6/9-1C23/ 2004 6/10
 VIS CHC M8X20 CL. 12,9 ZN.....1C23/ 2004 9/10
 VIS CHCM4X12 CL 8,8 BICHRO1C23/ 2004 5/10
 VIS CULASSE1A13/
 VIS CZHC M10X35 CL,10,9 ZINGUÉE NOIRE1C23/ 2002 5/9-1C23/ 2004 4/10
 VIS D'ARRETOIR1E22/ 1/3
 VIS DE BIELLE.....1A12/ 2/2
 VIS DE PLAQUE DE CARROSSAGE1E22/ 2/3
 VIS ÉPAULÉE DE COMMANDE.....1C23/ 2002 4/9-1C23/ 2004 5/10
 VIS EPAULEE UPS M6X1 LG=321E41/
 VIS FHC M6 FIX DISQUE AR2K2E/ ASPHALTE-2K2E/ TERRE
 VIS FHC M6X1.00 LG=121F11/ ASPHALTE-1F11/ TERRE
 VIS FHC M6X121A14/
 VIS FHC/90° M4X070 L81B31/ CLIENT-1B31/ USINE 2/2
 VIS FHC/90° M6X100L201F71/
 VIS FIX.ROULEMENT1D11/ 2/2
 VIS FIXATION DE BOL1F11/ ASPHALTE-1F11/ TERRE
 VIS FIXATION ETRIER M10X1,50 LG=651F21/ TERRE
 VIS FIXATION ETRIER M10X1,50 LG=911F21/ ASPHALTE
 VIS GALET1A14/

VIS H M6X121A14/
 VIS H M10X1,50 LG=20 CL.10,9 BRUTE1C23/ 2002 6/9
 VIS H M12X1,50 LG=651E28/ ASPHALTE-1E28/ TERRE
 VIS H M14X1,50 LG=901E28/ ASPHALTE-1E28/ TERRE
 VIS HC M3X61C23/ 2004 5/10
 VIS HC M7X8 CL, 10,9 BRUT À BOUT PLAT1C23/ 2002 4/9-1C23/ 2002 5/9
 VIS HC M10X1,50 LG. 20 CL.10,91C23/ 2004 6/10
 VIS LEVIER BARRE TORSION1E22/ 1/3-1E22/ 2/3
 VIS LONGUE1B31/ CLIENT-1B31/ USINE 2/2
 VIS M8X125 L=251E41/
 VIS M8X48X35.....1G22/ USINE 1/2
 VIS MECA. EMBRAYAGE CHC M8 LG=45 CL12,91C11/
 VIS TH M12-150 LG 15 CL 8,8 ZN1C23/ 2002 7/9-1C23/ 2004 7/10
 VIS TH RDL M8X125 LG=601A32/
 VIS UFK M10 X 20 CL 12.91E13/ ASPHALTE-1E13/ TERRE
 VIS ULF M4X0,7 LG=101G22/ CLIENT
 VIS ULS M5 LG=161B31/ USINE 1/2
 VIS ULS M5X0,8 LG=161B31/ CLIENT
 VIS ULS M5X0,8 LG=221F71/
 VIS ULF M6X1,0 LG=121F71/
 VIS UPS M5 L=251G22/ CLIENT
 VIS UPS M6X100 L501E13/ ASPHALTE-1E13/ TERRE
 VIS UPS M6X100 L501E41/ ASPHALTE
 VIS UPS M6X100L631E41/ TERRE
 VIS UPS M8-10 L50 CL12.91G41/ USINE
 VIS UPS M10X161F71/
 VIS VOLANT MOTEUR1A12/ 1/2
 VOLANT 3 BRANCHES Ø 330 MOD. PRO (PLAT)1E45/
 VOLANT 3 BRANCHES Ø 350 MOD. PRO (PLAT)1E45/
 VOLANT 3 BRANCHES Ø 380 MOD. «368» (TULIPE)1E45/
 VOLANT MOTEUR1A12/ 1/2

Y

Y DE LIGNE ARRIERE.....1B21/



TARIF CATALOGUE

TARIFS HORS TAXE en EUROS

0369-37	0,88
0820-17	2,98
0829-59	41,38
1109-91	9,20
11549-27	0,04
12002-09	0,14
12004-17	2,27
12004-20	0,12
1204-38	49,11
1206-98	0,84
1264-14	32,49
1327-19	2,19
1502-64	18,62
1525-Q8	150,68
1567-87	11,54
1606-20	1,48
1628-HN	131,3
1629-G0	31,92
17014-04	0,11
17704-10	0,66
17705-02	126,28
17705-03	9,55
17705-18	0,16
19007-26	0,19
19705-07	102,44
19709-07	2,17
19709-10	2,17
19720-11	11,26
19720-12	15,43
19720-14	11,62
19720-15	75,04
19800-94	0,20
19900-01	266,87

206-EV2002	86908,14
206-TER02	86907,20
206-US2002	115012,20
210017-01	35,22
21272-00	5,74
216007-02	504,88
216007-021	172,00
216007-022	33,00
216007-023	156,00
216007-026	143,80
216007-03	136,00
216007-04	114,00
216007-05	210,00
216007-06	61,01
216010-00	260,68
216805-01	396,00
216805-02	19,80
216805-03	48,80
216805-05	25,90
216805-06	0,26
216805-07	73,76
216805-08	0,28
216805-08	0,28
216805-09	25,70
216805-10	0,12
216805-14	60,98
216805-15	9,00
216805-16	0,20
216805-17	0,16
216805-18	1,38
216805-21	8,70
216805-23	42,98
216805-27	111,60
216806-00	1292,16
216806-19	380,60
216806-20	61,30
216806-21	608,28
216806-30	180,00



TARIF CATALOGUE

TARIFS HORS TAXE en EUROS

216806-31	76,00	217030-05	26,50
216806-32	280,00	217030-06	55,32
216806-33	8,00	217030-07	18,26
216806-34	500,00	217030-08	18,26
216806-35	1,00	217030-09	510,00
216806-36	12,50	217030-10	23,94
216806-37	360,00	217030-11	47,96
216806-38	608,28	217030-12	0,24
216806-39	198,00	217030-15	542,72
217006-04B	35,10	217030-25	440,00
217010-05	22,54	217030-26	440,00
217010-06	46,00	217030-35	300,00
217010-11	6,00	217030-36	300,00
217013-04	0,66	217030-40	55,75
217013-05	16,16	217031-00	10 274,52
217013-06	19,20	217032-01	42,94
217013-07	19,20	217035-01	98,00
217013-08	115,90	217073-00	1 628,60
217013-081	115,90	217073-02	362,00
217013-09	13,00	217073-03	362,00
217013-11	0,82	217073-04	28,00
217013-25	395,60	217073-05	35,00
217013-26	5,80	217073-11	6,48
217013-28B	16,00	217073-230	280,00
217013-29	4,10	217704-00	1 213,00
217013-31	280,00	217704-02	213,40
217013-34	33,54	217704-04	105,00
217013-35	26,42	217704-042	206,72
217013-36	23,42	217704-043	0,52
217020-06	12,00	217704-044	0,74
217020-09	0,22	217704-045	7,88
217020-14	10,00	217704-046	8,12
217020-16	15,18	217704-047	0,54
217020-19	10,70	217704-05	4,70
217023-00	12,00	217704-054	425,46
217030-00	10 675,76	217704-056	425,46
217030-01	900,00	217704-06	13,00
217030-04	59,10	218005-40	0,14



TARIF CATALOGUE

TARIFS HORS TAXE en EUROS

218006-01	42,00	219009-00	20,00
218007-00	1 024,50	219010-01	1 119,46
218007-01	278,80	219013-00	20 278,92
218007-02	580,00	219013-01	3 530,00
218007-02	580,00	219013-02	3 530,00
218007-03	17,04	219013-03	440,00
218007-10	516,00	219013-05	508,00
218008-00	1 261,70	219013-06	90,00
219003-11	1 059,94	219013-07	72,00
219003-12	1 059,94	219013-08	2,30
219005-01	195,96	219013-09	2,36
219005-02	42,68	219013-10	4 913,72
219005-04	50,30	219013-11	480,00
219006-02	90,20	219013-12	25,30
219006-03	100,00	219013-13	18,84
219006-06	31,00	219014-00	450,00
219006-07	24,40	219017-01	1 090,00
219006-10	7 820,80	219017-02	702,00
219006-15	33,40	219017-10	93,60
219007-00	3 363,88	219018-03	804,94
219007-01	1 214,76	219018-05	259,20
219007-02	57,50	219018-08	520,00
219007-033	415,50	219018-11	9,90
219007-04	100,00	219018-13	80,94
219007-05	120,00	219018-14	89,04
219007-06	30,50	219018-15	0,34
219007-10	220,00	219018-16	0,44
219007-11	254,46	219018-18	0,40
219007-12	300,34	219018-20	2,90
219007-13	165,96	219018-21	0,18
219007-14	156,76	219018-22	3,24
219007-15	193,20	219018-27	3,24
219007-16	386,00	219018-29	0,24
219007-17	64,00	219018-30	0,14
219007-18	26,00	219018-31	6,56
219007-19	5,18	219018-US	2 742,54
219007-30	598,68	219019-00	70,04
219008-00	356,00	219021-01	105,49



TARIF CATALOGUE

TARIFS HORS TAXE en EUROS

219021-011	95,00	219040-27	2,86
219021-02	135,98	219040-28	0,16
219021-03	1 026,91	219040-29	0,08
219021-04	691,20	219040-30	19,84
219021-05	45,34	219040-34	15,90
219021-10	92,82	219040-35	314,00
219021-11	135,68	219040-350	730,00
219021-121	264,76	219040-36	286,00
219021-13	1,68	219040-360	904,64
219021-14	607,77	219040-37	99,46
219023-20	6 441,80	219040-40	124,00
219023-21	1 098,00	219040-41	602,17
219023-221	952,00	219040-42	191,18
219023-222	1 267,30	219040-43	13,70
219023-25	666,00	219040-44	14,30
219023-26	1 378,50	219040-45	178,92
219032-01	25,60	219040-47	12,80
219032-04	25,60	219040-48	208,47
219032-10	256,00	219040-49	14,94
219033-00	26,22	219040-51	1 024,00
219040-021	120,04	219040-52	154,68
219040-03	128,20	219041-27	116,00
219040-041	1,62	219041-28	15,60
219040-042	0,10	219041-29	8,54
219040-043	0,30	219041-31	106,72
219040-06	73,40	219041-33	22,86
219040-08	5,80	219042-00	8 942,94
219040-09	8,80	219042-07	260,00
219040-10	120,00	219042-31	263,00
219040-11	120,00	219042-33	29,90
219040-12	6,20	219043-00	10 099,66
219040-15	7,40	219043-01C	1 566,00
219040-18	9,50	219043-02	40,00
219040-19	5,50	219044-30	3,34
219040-20	6,50	219050-01	1 042,46
219040-21	6,50	219050-02	8,84
219040-22	6,90	219073-00	2 144,24
219040-26	27,30	219073-02	548,82



TARIF CATALOGUE

TARIFS HORS TAXE en EUROS

219073-03	548,82	219406-35	40,02
219073-05	70,00	219406-90	66,00
219073-051	36,00	219407-01	550,00
219100-05	4 800,00	219407-02	884,00
219100-06	80,00	219407-03	457,34
219100-10	209,02	219407-04	198,00
219107-01	60,98	219407-05	228,68
219107-02	204,00	219407-06	98,78
219107-03	197,48	219407-07	112,82
219107-04	284,00	219407-08	99,10
219107-05	44,82	219407-09	95,24
219107-06	162,40	219407-10	307,82
219150-10	4 032,00	219407-11	232,50
219406-00	7 949,12	219407-12	120,00
219406-03	792,80	219407-US	11 315,96
219406-04	228,70	219408-01	2 618,00
219406-05	0,20	219408-01	2 618,00
219406-06	0,96	219408-11	2 050,00
219406-08	39,64	219500-01	591,14
219406-09	30,26	219500-02	414,66
219406-11	0,68	219501-11	580,00
219406-13	79,20	219501-12	580,00
219406-14	1,70	219502-00	16 769,40
219406-16	0,04	219503-04	380,00
219406-17	20,12	219503-11	850,00
219406-18	18,98	219503-14	378,00
219406-19	202,12	219503-15	0,40
219406-20	122,00	219504-00	23 445,00
219406-21	0,16	219504-11	520,00
219406-23	0,04	219510-01	244,62
219406-24	64,48	219701-00	697,28
219406-25	103,02	219701-02	180,90
219406-26	0,08	219701-03	26,22
219406-28	113,00	219701-04	68,00
219406-30	108,82	219701-05	0,28
219406-31	28,00	219701-11	446,70
219406-32	22,00	219703-011	206,72
219406-34	240,00	219703-03	1 340,00



TARIF CATALOGUE

TARIFS HORS TAXE en EUROS

219703-05	52,00	219707-02	153,90
219703-06	22,48	219707-05	179,88
219703-08	19,82	219707-06	60,32
219703-09	17,68	219707-07	39,36
219703-12	44,15	219707-08B	172,40
219703-14	0,18	219707-09	195,08
219703-15	14,14	219707-10	54,00
219703-16	487,88	219707-11	39,60
219703-17	487,88	219708-00	98,56
219703-20	12,02	219708-01	21,64
219705-01	79,10	219708-02	27,64
219705-04	12,02	219708-11	104,86
219705-05	10,92	219708-12	110,52
219705-08	0,08	219708-13	75,88
219705-11	134,16	219708-14	185,80
219705-15	39,78	219709-10	13,10
219706-00	1 707,20	219714-00	1 652,20
219706-01	56,40	219714-02	5,80
219706-04	270,00	219714-03	21,80
219706-10	342,00	219714-04	430,00
219706-11	48,80	219714-05	430,00
219706-12	2,10	219714-06	47,22
219706-13	1,22	219714-07	51,92
219706-14	0,04	219714-11	22,40
219706-15	44,00	219714-12	107,90
219706-17	10,22	219714-14	0,38
219706-18	2,40	219714-190	250,00
219706-19	48,20	219716-05B	2 549,22
219706-20	0,32	219716-05C	2 549,22
219706-21	27,30	219716-10	0,06
219706-22	10,10	219717-00	1 025,30
219706-23	2,02	219718-00	2 244,82
219706-24	2,90	219719-00	899,12
219706-25	3,44	219719-01	396,00
219706-26	1,50	219720-04	8,68
219706-28	27,08	219720-041	5,70
219706-29	26,00	219720-05	0,04
219707-00	6 690,18	219720-06	45,74



TARIF CATALOGUE

TARIFS HORS TAXE en EUROS

219720-15	8,20	219808-06	37,70
219723-00	4 641,40	219808-07	116,52
219730-00	2 388,72	219808-08	141,24
219730-02	508,00	219808-09	110,02
219730-03	508,00	219808-12	481,26
219730-04	352,00	219808-15	140,92
219730-05	352,00	219808-161	4 712,80
219730-17	80,86	219808-161	4 712,80
219759-00	899,12	219808-17	1 200,10
219759-01	396,00	219808-18	215,08
219800-10	0,64	219808-19	134,66
219800-11	0,44	219808-20	556,90
219805-11	190,00	219808-21	203,36
219805-12	230,00	219808-22	60,34
219805-41	205,38	219808-23	35,20
219806-00	4 808,56	219808-24	82,92
219806-30	168,00	219808-25	77,98
219806-31	90,00	219808-26	86,42
219806-32	229,00	219808-27	161,64
219806-33	229,00	219808-32	54,52
219806-34	42,68	219808-33	29,36
219806-35	0,20	219808-34	102,06
219806-36	30,14	219808-40	2 800,00
219806-39	256,00	219808-OP	24 373,34
219807-01	2 542,84	219809-00	4 811,02
219807-03	425,28	219810-00	12 784,00
219807-031	311,09	219814-00	175,50
219807-23	111,30	219816-00	17 000,00
219807-26	36,00	219824-00	139,04
219807-27	269,22	219900-00	993,98
219807-40	680,00	219900-01	400,00
219807-50	275,04	219900-02	300,00
219808-00	22 832,10	219900-03	61,00
219808-01	622,22	219922-10	0,36
219808-02	1 034,32	219932-00	1 555,98
219808-03	1 852,78	219932-02	46,00
219808-04	4 623,14	219933-00	1 376,16
219808-05	2 130,52	2257-41	15,41



TARIF CATALOGUE

TARIFS HORS TAXE en EUROS

26114-09	0,49
279061-03	19,82
279062-01	1 478,00
279064-01	1 478,76
279072-05	21,24
279703-00	4 156,24
299080-01	66,60
299080-02	102,60
299080-03	86,72
299080-04	81,82
299080-11	220,00
299080-12	220,00
299182-00	226,55
319100-08	0,91
376805-20	3,15
376805-20	3,15
394065-00	20,69
4007-N9	5,90
4007-P4	2,74
4428-13	5,30
4501-K2	17,14
4534-21	4,00
4535-T2	74,17
4565-48	228,34
5703-84	2,39
5703-85	1,03
5705-2D	396,26
5750-E8	20,00
5802-M9	206,87
5970-80	106,09
616801-37	0,55
616922-05	1,28
616922-06	0,09
617018-07	1,01

617018-15	1,75
619021-18	0,79
619026-02	6,60
619501-04	4,35
619502-00	43,04
619502-01	9,36
619502-02	9,36
619502-04	4,51
619705-08	0,30
619717-13	0,87
6204-S9	140,00
6205-S9	140,00
6236-84	34,95
6239-G6	41,80
6253-69	67,38
6340-A3	2,48
6350-K5	12,95
6350-P1	50,00
6351-K5	15,00
6351-P1	50,00
6405-89	192,48
6431-77	38,74
6434-60	26,50
6437-RS	38,54
6438-71	2,46
6439-51	1,05
6441-J8	93,64
6447-AY	5,97
6448-G1	49,02
6450-EN	19,23
6450-ER	22,13
6540-90	0,38
6541-12	0,93
6542-30	0,41
6542-32	0,77
6542-38	2,39
6542-46	1,38
6542-52	1,51



TARIF CATALOGUE

TARIFS HORS TAXE en EUROS

6542-56	0,59
6555-HJ	50,52
6555-VL	14,32
6913-A1	0,98
6922-76	0,69
6936-86	0,98
6939-83	0,30
6968-35	3,21
6968-43	0,99
6968-51	1,09
6976-06	0,60
6K19021-16	0,10
6K19711-06	0,22
6K19714-06	0,12
6K19714-13	0,20
6K79720-07	4,81
6M16007-11	423,80
6M16805-19	0,04
6M16805-21	0,12
6M19006-07	0,63
6M19018-10	0,45
6M19018-14	7,49
6M19021-08	0,16
6M19026-00	734,87
6M19026-01	317,66
6M19026-03	102,44
6M19026-05	60,09
6M19026-06	6,61
6M19026-07	42,06
6M19026-08	15,31
6M19026-09	33,10
6M19026-10	10,54
6M19706-06	102,11
6M19706-30	119,80
6M19706B28	111,34
6M19807-11	3,84
6M19807-16	0,06
6M39406-08	0,04

6M79013-04	52,21
6M79013-09	4,42
6M79013-11	59,10
719050-03	2,13
79703-07	0,65
8108-G2	5,96
8108-G3	5,96
8109-19	6,28
8109-20	6,28
8116-L0	126,25
8120-F2	3,34
8120-F6	15,74
8120-F8	15,74
8123-58	0,99
8565-40	0,15
90065-00	17,88
9221-F9	116,93
9222-F7	30,63
9241-C1	0,65
9610214780	4,45
99061-01	162,31
99061-02	47,14
99072-00	95,84
99073-00	649,42
99085-00	476,90
99205-00	210,99
BO72087A10	1,38
BO72564A10	0,14
BO73885A10	18,00
BO81004A10	3,79
BO82725A10	0,07
BO88077A10	18,13
BO89154A10	0,36
BO89155A10	5,40



TARIF CATALOGUE

TARIFS HORS TAXE en EUROS

CB02050A10.....	7,10
CC16805-06.....	0,12
CC16805-06.....	0,12
CC16805-09.....	2,00
CC16805-11.....	0,20
CC17018-08.....	0,16
CC17018-10.....	0,34
CC17018-11.....	0,16
CC17018-14.....	0,28
CC17018-16.....	0,06
DC7012272A.....	2,18
DC7012273A.....	0,60
FG90018A10.....	22,78
FG90020A10.....	20,40
K16805-06.....	0,81
K16805-09.....	1,85
K16805-20.....	0,45
K16805-29.....	42,70
K16805-42.....	0,10
K17013-10.....	0,15
K17013-12.....	3,89
K17013-16.....	0,04
K17013-20.....	0,06
K17040-105.....	0,07
K17040-105.....	0,07
K17040-44.....	0,95
K17040-492.....	0,88
K17040-69.....	0,11
K17040-71.....	3,65
K17073-05.....	0,09
K19007-06.....	28,73
K19007-76.....	0,68
K19018-07.....	0,09
K19018-15.....	0,09
K19021-05.....	0,46

K19100-17.....	50,00
K19406-02.....	2,11
K19406-061.....	62,72
K19406-11.....	91,00
K19406-23.....	9,66
K19406-27.....	2,97
K19406-28.....	0,14
K19406-36.....	150,54
K19406-51.....	9,91
K19406-62.....	3,94
K19701-09.....	3,38
K19701-10.....	4,48
K19709-09.....	5,43
K19716-05.....	0,16
K39500-05.....	0,48
K79013-11.....	87,50
K79013-12.....	18,75
K79013-27.....	12,58
K79714-10.....	0,14
K79714-27.....	0,20
K79720-09.....	0,08
K79720-23.....	1,79
K79722-190.....	61,25
K79723-190.....	61,25
KU17040-41.....	551,25
KU21720-07.....	0,82
KU79061-05.....	2,80
PE34B016A1.....	1 173,64
PS71006A10.....	0,82
PS72088A10.....	0,02
PS72100A10.....	0,24
PS73316A10.....	112,20
PS73317A10.....	91,60
PS73318A10.....	149,00
PS73323A10.....	98,94
PS74010A10.....	1,20
PS74051A10.....	10,22



TARIF CATALOGUE

TARIFS HORS TAXE en EUROS

PS74708A10.....	0,32
PS81504A10.....	0,38
PS81523A10.....	0,20
PS81565A10.....	0,03
PS81572A10.....	0,20
PS82636A10.....	0,10
PS86004A10.....	3,76
PS86019A10.....	0,07
PS86035A10.....	0,08
PS86048A10.....	0,02
PS86062A10.....	0,12
PS86538A10.....	5,30
PS88078A10.....	21,24
PS88079A10.....	27,26
PS89151A10.....	9,00
PS91532A10.....	0,20
R19018-06.....	0,20
R19021-34.....	1,21
R19510-03.....	0,04
R19720-04.....	3,64
Y1319621A0.....	40,00
Y1519524B0.....	91,44
Y2415137B0.....	38,20
Y2415249D0.....	60,00
Y2415266C0.....	80,00
Y2415996C0.....	678,40
Y2415997C0.....	439,06
Y2417190A0.....	122,30
Y2417533A0.....	154,00
Y3215334A0.....	12,60
Y4514352D0.....	768,35
Y4514466E0.....	320,15
Y4514472B0.....	62,20
Y4514473C0.....	91,46
Y4514474A0.....	14,91
Y4514489A0.....	58,54

Y4514490B0.....	56,70
Y4514491A0.....	228,67
Y4514494A0.....	32,40
Y4515000-0.....	37,09
Y4515792A0.....	54,88
Y4515792A0.....	54,88
Y5014123A0.....	250,00
Y6115845A0.....	344,47
Y7003367A0.....	3,29
Y7003375A0.....	2,93
Y7015830B0.....	277,96
Y7617503A0.....	88,80
Y7617504A0.....	115,20
Y9017454C0.....	220,20